

# ANUARI

DE LA PIME CATALANA

2024

RESULTATS  
ECONÒMICS  
I FINANCERS:  
**2018-2022**

# ANUARI DE LA PIME CATALANA 2024



Micro, petita i mitjana  
empresa de Catalunya

## **Equip de treball**

Moisès Bonal Ferrer

David Fortuny Julià  
Carles Mas Lloveras

## **Tractament de dades**

Enric Genescà i Palau

© PIMEC, Petita i Mitjana Empresa de Catalunya  
Viladomat, 174  
08015 – Barcelona  
[www.pimec.org](http://www.pimec.org)

La publicació d'aquest anuari ha estat patrocinada pel Banc Sabadell i el Departament d'Empresa i Treball de la Generalitat de Catalunya

1a edició: juliol 2024

Correcció lingüística: Hèctor Cesena

Disseny gràfic portada: Carlos Latorre Castro

Impressió: [www.print-makers.com](http://www.print-makers.com)

Dipòsit legal: B-18129-2015

# Índex

<b>Presentació</b>	<b>5</b>
<b>Nota del Conseller d'Empresa i Treball</b>	<b>7</b>
<b>Pròleg</b>	<b>9</b>
<b>Part I: La pime a l'economia catalana</b>	<b>11</b>
<b>1. Contribució de la pime a l'economia catalana. Empreses, ocupats i valor afegit. 2018-2022</b>	<b>13</b>
1.1. Una visió general	13
1.2. L'economia catalana per grandària d'empresa	19
1.3. Anàlisi sectorial i per branques d'activitat	23
<b>Part II: Situació econòmica i financera de la pime catalana.</b>	<b>33</b>
<b>1. Resultats empresarials de la pime catalana. 2018-2022</b>	<b>35</b>
1.0. Context econòmic	35
1.1. Rendibilitat	36
1.2. Activitat empresarial: valor afegit i productivitat	45
1.3. Anàlisi patrimonial i solvència	51
1.4. Annex: Ràtios i definicions utilitzades	60
<b>2. Anàlisi econòmica i financera de la pime per demarcacions. 2022</b>	<b>61</b>
2.1. Barcelona	61
2.2. Girona	65
2.3. Lleida	69
2.4. Tarragona	73
<b>Annex: fitxes sectorials</b>	<b>77</b>
Taula de correspondències entre la classificació CCAE (2 dígits) i l'agrupació sectorial de l'Anuari de la Pime	79
- <b>Pimes</b>	<b>81</b>
- <b>Microempreses</b>	<b>103</b>
- <b>Empreses Petites</b>	<b>125</b>
- <b>Empreses Mitjanes</b>	<b>147</b>



## Presentació

La publicació que el lector té a les seves mans és la vint-i-unena edició de l'Anuari de la pime catalana, un treball que any rere any elabora l'Observatori de la petita i mitjana empresa de Catalunya. Es tracta d'un document amb un doble vessant, analític i descriptiu, completament singular a l'Estat espanyol i també a nivell europeu. Per una banda, presenta els resultats de la quantificació de l'aportació de la pime al quadre macroeconòmic català en termes de nombre d'empreses, nombre d'ocupats i generació de VAB, la qual cosa constitueix una aportació valuosa al coneixement de la nostra economia. De l'altra, aporta informació molt representativa a escala microeconòmica de la pime, tant a nivell agregat com a nivell segmentat en funció de la dimensió (micro, petita i mitjana empresa), territori (les quatre demarcacions provincials catalanes) i activitat (els quatre grans sectors i també el detall de 17 activitats diferenciades).

Gràcies a aquest treball podem dir que Catalunya disposa d'una eina per a entendre millor tant la realitat econòmica i financera del món de la pime, com la seva contribució al conjunt de l'economia catalana. Els càlculs que presentem corresponen a l'any 2022, un segon exercici de recuperació intensa, després de la caiguda general de l'activitat el 2020, provocada per les mesures que es van prendre, tant a nivell global com local, per a contenir els efectes de la pandèmia de la COVID19.

El VAB de l'economia catalana el 2022 va créixer d'un 6,7% després de l'increment del 6,9% del 2021 i de la caiguda del -12,3% del 2020. Així, en el context de recuperació global de l'activitat, i d'una petita pèrdua de pes pel que fa a l'ocupació i generació de riquesa, les dades de 2022 confirmen que la pime continua essent un actor dominant i imprescindible de l'estructura productiva del sector privat a Catalunya, com ho demostra el fet que el col·lectiu representa el 99,8% de les empreses existents, el 61,4% del VAB català exceptuant l'administració pública, defensa i Seguretat Social, i el 68,2% del total de l'ocupació.

Els resultats obtinguts pel sistema empresarial de pimes el 2022 mostren un segon any de recuperació intensa, després de l'any de la pandèmia. Les vendes mitjanes per empresa de les pimes catalanes van créixer un 17,6% (el 2021 ja havien crescut un 18,8% després de la caiguda

del -10,7% de 2020) i la rendibilitat es va situar en nivells lleugerament per sobre dels de 2021. Ben segur que aquesta situació va ser possible gràcies a l'alta capitalització i solidesa financera en què s'havia situat la pime catalana els darrers anys. Així, tenint en compte el necessari recurs a l'endeutament que va suposar la pandèmia i la posterior recuperació, destaca que la capitalització de les pimes es va situar el 2022 en un 53,7% del passiu, només 1,8 punts percentuals per sota de la capitalització observada el 2019.

Com és habitual, aquest anuari dona un detall molt ampli de les dades econòmiques i financeres, les quals s'elaboren a partir dels estats comptables de 84.023 petites i mitjanes empreses que es desagreguen en quatre grandàries de pimes i en 17 sectors d'activitat econòmica.

Com en les edicions d'anuaris anteriors, l'Anuari del 2024 és el resultat d'una suma d'esforços compartits entre diferents sectors institucionals directament vinculats al món econòmic i empresarial. Més enllà del paper impulsor i realitzador de PIMEC (a través de l'equip de treball de l'Observatori de pimec, format per Moisès Bonal, Carles Mas i David Fortuny, i del tractament de dades fet per Enric Genescà), un any més he d'agrair la col·laboració del Banc Sabadell i del Departament d'Empresa i Treball de la Generalitat de Catalunya, una col·laboració que es renova anualment des del naixement de l'obra i sense la qual aquesta publicació no seria possible.

**Antoni Cañete i Martos**  
**President de PIMEC**

## Nota del Conseller d'Empresa i Treball

Aquest anuari és una eina de coneixement, que ens ajuda a tenir una visió més precisa i detallada de les realitats que viu el teixit empresarial de pimes català. I això en fa un document especialment valuós des d'una perspectiva de país, perquè la petita i mitjana empresa conforma el gruix majoritari del nostre sistema productiu.

Des del Govern de la Generalitat, al llarg de tota aquesta legislatura, hem estat al costat de les pimes. Amb les limitacions d'un sistema de finançament estatal injust per a Catalunya, hem activat totes les ajudes possibles en situacions de crisi, com les derivades de la pandèmia de la covid, per evitar tancaments empresarials. Hem ofert suport davant situacions imprevistes, com l'esclat de la guerra a Ucraïna, tot activant un paquet de mesures per pal·liar-ne els efectes i reforçant els serveis d'atenció a les empreses, en particular els vinculats a la internacionalització. A tot això cal sumar el major pla de xoc de la història en polítiques actives d'ocupació, que ha contribuït a dinamitzar l'activitat empresarial i registrar el major nombre de persones amb feina de la història del nostre país, al mateix temps que s'aconseguien les xifres d'atur més reduïdes des de 2008. I de la mà d'Acció, l'Agència per la Competitivitat de l'Empresa, hem ajudat també a assolir rècords històrics en exportacions, fita que ha impulsat la nostra economia per sobre de la mitjana europea.

I sobretot, amb mirada llarga, hem impulsat la transformació del teixit productiu, en clau verda, digital, social i democràtica, per adaptar-lo a les noves realitats globals. Realitats marcades per l'emergència climàtica i la irrupció de tecnologies disruptives que estan impactant en tots els àmbits.

Sobre la base del diàleg social, cercant alinear els interessos del sector privat als del conjunt del país, apostant per la col·laboració públic-privada, hem posat les bases de la Catalunya dels propers anys. En aquest sentit, hem iniciat la reforma del sistema de formació professional, tot incrementant el paper de les empreses en el model, conscients que és imprescindible ajustar les habilitats de les persones treballadores a les noves necessitats del teixit empresarial. Hem potenciat la innovació, situant Catalunya com a "innovador fort" en el mapa europeu, per sobre de la mitjana de les economies continentals. En la mateixa línia, hem batut rècords en captació de projectes d'inversió estrangera, per reforçar el teixit productiu del país i situar-nos com a



territori de referència en àmbits estratègics de futur, des del sector biosanitari al tecnològic, passant per la mobilitat verda, o l'agroalimentació. I hem acompanyat les pimes catalanes per aconseguir la major quantitat possible dels fons europeus Next Generation, tot i el llast de la gestió centralitzada que n'ha fet l'Estat.

Hem avançat en el desplegament de la Finestreta Única Empresarial i la llei de facilitació administrativa, conscients que les teranyines burocràtiques dificulten l'emprenedoria i el desenvolupament de nous projectes de negoci. Així mateix, hem iniciat la transformació del Servei Públic d'Ocupació, a partir de la concertació territorial, per apropar els seus serveis a les diferents realitats territorials i aconseguir fer-ne una eina més útil i eficient per a les empreses i per a les persones treballadores.

Hem iniciat també la transformació del model turístic, estructurada entorn al Compromís Nacional per un Turisme Responsable. Perquè volem continuar sent un referent turístic internacional, però ens cal que sigui un model més sostenible des del punt de vista ambiental, econòmic i social. Objectiu per al que hem activat ajudes adreçades a un ús dels recursos menys contaminant i més eficient per part del sector. Ens cal un turisme més repartit en el territori i que vagi més enllà de la temporada d'estiu, i en aquest propòsit es situen fites com la celebració de la Copa Amèrica de Vela de 2024 o la designació com a Regió Gastronòmica Mundial de l'any 2025.

I hem tingut com a prioritat reequilibrar el model econòmic sobre la base de la reindustrialització del país, amb indústria neta i moderna. Perquè la indústria arrossega altres sectors econòmics, ofereix ocupació estable i de qualitat, vertebrada el territori i genera prosperitat compartida. En aquest sentit, vam signar el PNI 2022-2025, un full de ruta consensuat i compartit amb els agents socioeconòmics, amb actuacions traçadores definides i més de 3.000 milions d'euros de finançament. I entre altres mesures, hem activat la major línia d'ajuts industrials de la nostra història, pensats especialment per a les pimes.

En definitiva, hem treballat per oferir oportunitats de futur a l'ampli teixit de pimes del nostre país. Perquè això significava oferir oportunitats de futur a totes les catalanes i els catalans.

**Roger Torrent i Ramió**  
**Conseller d'Empresa i Treball del Govern de la Generalitat de Catalunya**

## Pròleg

L'Anuari de la Petita i Mitjana Empresa s'ha erigit en una publicació de referència per conèixer l'estat i evolució de les pimes a Catalunya. Enguany, no només posa de manifest la rellevància d'aquest segment primordial per a la sostenibilitat de la nostra economia, sinó que també commemora una fita transcendental: el 50è aniversari de PIMEC. Ni més ni menys que mig segle de dedicació i suport a les petites i mitjanes empreses catalanes, una tasca que ha estat cabdal per al creixement i desenvolupament del nostre teixit productiu i sense la qual no hauríem assolit els nivells de competitivitat actuals.

És evident que el suport continuat al llarg d'aquests anys ha estat clau per afrontar els diferents reptes sobrevinguts, especialment en un entorn econòmic marcat per la incertesa. Sectors com el turisme, la construcció o la indústria continuen impulsant l'economia, però també cal tenir en compte altres desafiaments significatius, com la inflació, la volatilitat dels mercats i els efectes del canvi climàtic.

En aquest context, a Banc Sabadell som plenament conscients que la relació de confiança entre les companyies i les entitats financeres és fonamental. Per aquest motiu, ens enorgulleix ser el banc de referència per a dos de cada tres pimes catalanes. La nostra àmplia capillaritat i profund coneixement del teixit local ens permet ser més a prop que mai dels nostres clients, entenent les seves necessitats i oferint-los finançament i assessorament en àrees clau com la internacionalització, la digitalització o la sostenibilitat.

Perquè l'èxit de les pimes és l'èxit de Catalunya, i és inspirador compartir amb PIMEC la mateixa missió fonamental: vetllar per les empreses i els empresaris i empresàries. Aquesta alineació d'objectius ens permet sumar esforços i col·laborar estretament per enfortir aquest col·lectiu i proporcionar-li les millors oportunitats de creixement i desenvolupament possibles.

Amb aquest esperit, celebrem els 50 anys de PIMEC i totes les fites aconseguides durant dècades, sobretot la darrera: l'entrada en el Consell Econòmic i Social (CES). Sens dubte, un merescut reconeixement fruit de la perseverança i entrega de l'organització empresarial que se suma a la recent incorporació, el passat mes de febrer, a la Comissió Consultiva Nacional de Convenis Col·lectius, consolidant així la seva participació en el diàleg social espanyol.

Que aquest mig segle marqui només l'inici d'una llarga trajectòria encara més pròspera i fructífera, on cada passa endavant es transformi en èxits i creixement col·lectiu.

Per molts anys més!

**Xavier Comerma Carbonell**  
**Director General Adjunt de Banc Sabadell i Director Territorial de Catalunya**

## **Part I: La pime a l'economia catalana**



# 1. Contribució de la pime a l'economia catalana. Empreses, ocupats i valor afegit. 2018-2022

## 1.1. Una visió general

El ritme de creixement de l'economia el 2023 es va normalitzar després de la recuperació intensa dels anys 2021 i 2022, un cop superada la pandèmia des d'un punt de vista sanitari. També es van recuperar, en certa mesura, les cadenes de subministrament després de les dificultats de proveïment que havien afectat les matèries primeres, els subministraments bàsics, els productes semielaborats, la paralització dels quals havia tingut com a conseqüència l'alça de preus d'aquests productes. El creixement de l'economia va ser possible malgrat alguns elements desfavorables en el context econòmic, com ara una política monetària més restrictiva que en anys anteriors, una inflació persistent amb resistències a baixar, uns elevats tipus d'interès, un estancament de l'economia a la zona euro i, en clau interna, una forta sequera.

En aquest context, el 2023 el PIB català va experimentar un creixement del 2,6%, la qual cosa va alentir la recuperació iniciada el 2021 (6,9%) i el 2022 (6,7%), després que el 2020 enregistrés una caiguda del 12,3%. Per components de demanda, el consum de les llars va créixer un 1,4% i el consum de les administracions públiques ho va fer de forma més intensa, un 2,3%; pel que fa a la formació bruta de capital, la inversió en béns d'equipament va observar un retrocés del -3,3%, i la inversió en construcció, un increment del 2,2%. Amb tot plegat, en conjunt, el 2023 la demanda interna (privada, pública i inversió) va créixer un 1,4% respecte al 2022, i va continuar, tot i que alentint el creixement de l'any anterior (2,5%).

La demanda externa també va continuar amb la dinàmica positiva enregistrant un creixement del 7,1% (13,9% el 2022 i 14,5% el 2021), amb la qual cosa es recupera amb escreix de la caiguda del 2020 (-23,2%), sobretot pel turisme (el creixement del consum dels estrangers al territori va créixer un 22,6% el 2023 i un 138,6% el 2021). Pel que fa a les importacions, el 2023 van créixer un 2,9%, després de l'augment del 7,8% del 2022, i del 12,4% del 2021, més que recuperant la caiguda observada durant la pandèmia (-19,7% el 2020).

Específicament en valors monetaris corrents, les exportacions totals, que venien acumulant xifres rècord any rere any i que el 2020 s'havien alentit per a situar-se en 74.073 milions, el 2023 van assolir la xifra de 128.829 milions (117.353 el 2022), resultat d'un bon any exportador de béns i serveis, i amb uns ingressos per turisme que el 2023 superen, encara que per poc, els nivells d'abans de la pandèmia (16.045 milions el 2019 i 16.946 milions el 2023). Les variacions percentuals en volum figuren al Gràfic 1.

**Gràfic 1**  
**Evolució del PIB, de la demanda interna, de la inversió i del sector exterior de Catalunya. 2017-2023**

Taxes de variació real en percentatge

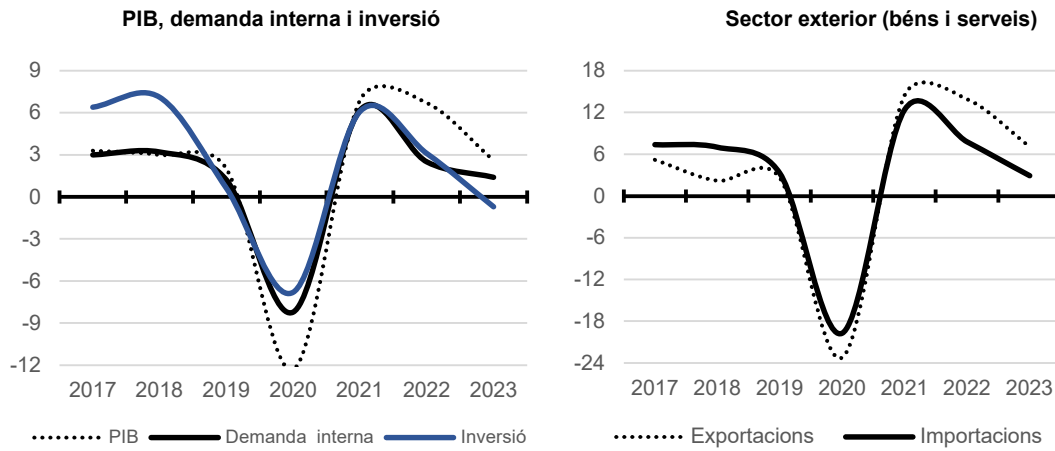

Font: PIMEC (2024) a partir de l'Idescat

Observant l'economia del 2023 de forma desagregada per sectors productius, el primari va decreixer, de forma més intensa que l'any anterior (-17,6% i -9,2%, respectivament). La indústria, després del retrocés del 2022 conseqüència dels encariments energètics i de matèries primeres (-1,6%), va tornar a registrar valors de creixement positius el 2023 (3,5%). De la seva banda, la construcció, que havia caigut el 2020 un -18,5%, i havia observat una important recuperació el 2022 (5,4%), va alentir el seu creixement durant el 2023 (1,8%). Finalment, els serveis, el sector que més valor afegit genera en l'economia catalana i que històricament es caracteritza per uns comportaments força estables, el 2022 va créixer un 9,5% i també va moderar el seu creixement el 2023 fins al 3,1% (Gràfic 2).

**Gràfic 2**  
**Evolució del PIB a Catalunya, per components d'oferta. 2017-2023**

Taxes de variació real en percentatge

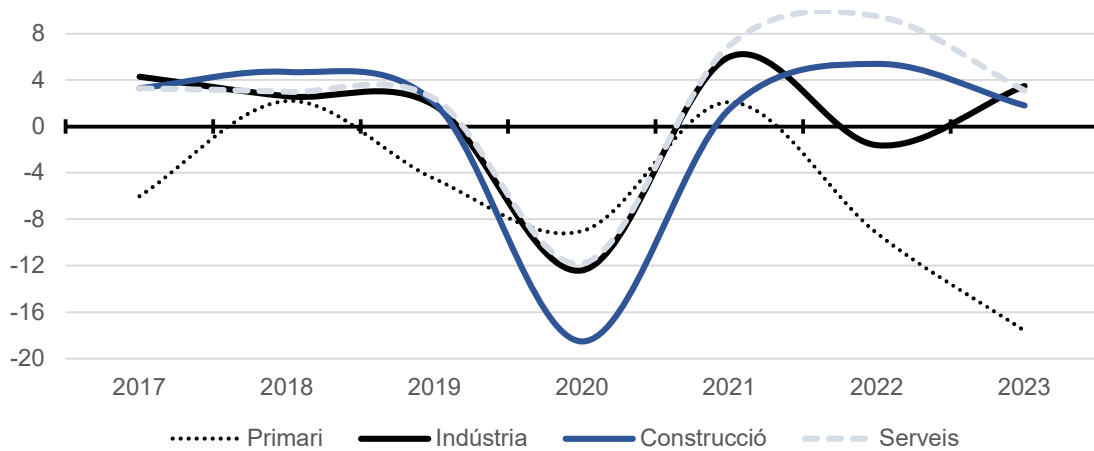

Font: PIMEC (2024) a partir de l'Idescat.

En l'àmbit dels preus del consum, l'IPC no havia parat de disminuir any rere any, des del 2017 fins al 2020, però el 2021 va canviar la tendència i es va situar en el 2,9% per assolir un pic el 2022 (8,0%) i moderar-se fins al 3,4% el 2023 (Gràfic 3).

**Gràfic 3**  
**Evolució de l'IPC a Catalunya. 2017-2023**

Taxes de variació de la mitjana anual

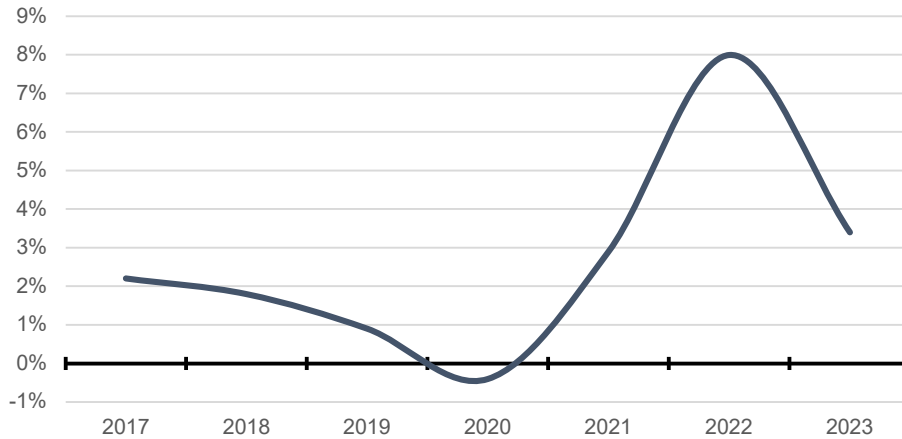

Font: PIMEC (2024) a partir de l'Idescat.

Pel que fa al mercat de treball, des de l'inici de la recuperació econòmica del 2013 els afiliats a la Seguretat Social no havien parat de créixer fins a situar-se en 3.435.000. Però el 2020, amb la pandèmia, el nombre va disminuir per situar-se en 3.347.000 persones (règim general i d'autònoms). El 2021 es van recuperar 89.000 llocs de treball fins a assolir les 3.436.000 persones afiliades, el 2022, 132.000 llocs de treball fins a assolir la xifra de 3.568.000 persones afiliades, i el 2023, 102.000, assolint la xifra de 3.670.000 persones afiliades. La taxa d'atur, que en correspondència havia crescut el 2020 fins al 12,6%, va disminuir de manera important el 2021, el 2022 i el 2023, per a situar-se en el 9,3%, la més baixa de tot el període considerat (Gràfic 4).

**Gràfic 4**  
**Evolució de l'afiliació i de la taxa d'atur a Catalunya. 2017-2023**

Escala esquerra: Afiliació mitjana al Règim General SS i autònoms, en milers de persones (barres).  
Escala dreta: taxa d'atur en percentatge (línia).

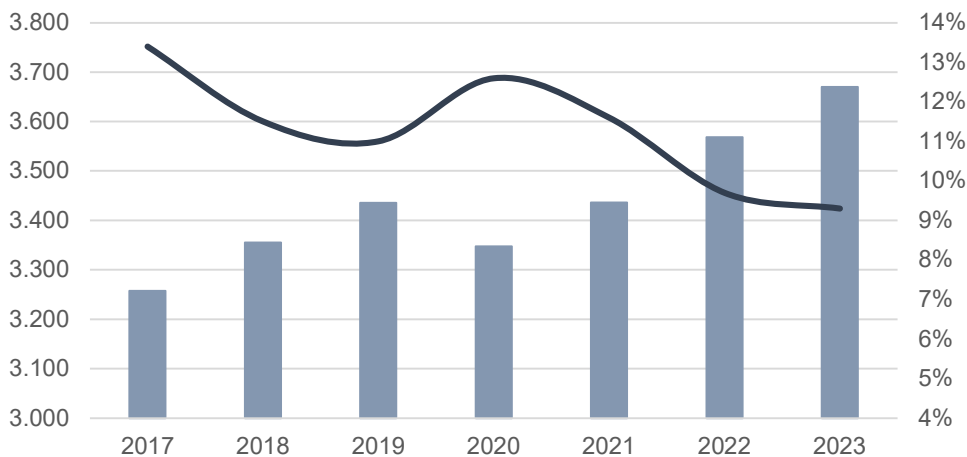

Font: PIMEC (2024) a partir de l'Idescat.



D'acord amb les estimacions de PIMEC, la contribució de la micro, petita i mitjana empresa al valor afegit brut (VAB) català va ser, l'any 2022, del 58,5% del total, quatre dècimes per sota del mateix registre corresponent al 2021. Per la seva banda, la gran empresa el 2022 va contribuir amb el 36,7% del VAB català, un percentatge un punt per sobre del que havia enregistrat un any abans. Quant als serveis propis de l'Administració pública, van reduir el seu pes relatiu en sis dècimes, per a situar-se en el 4,8% del conjunt de l'economia catalana (Gràfic 5).

**Gràfic 5**  
**Estructura del valor afegit brut de l'economia catalana. 2022**  
Percentatge sobre el total del VAB cf. en euros del 2021

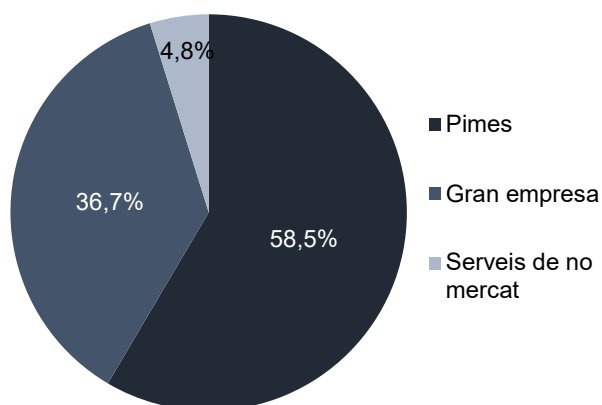

Font: PIMEC (2024) a partir de dades de l'INE.

Si descartem l'Administració pública, defensa i seguretat social obligatòria, és a dir, considerant el sector privat més l'educació i la sanitat (sigui pública o privada), resulta que les pimes catalanes el 2022 van representar el 61,4% del VAB de l'economia (un pes nou dècimes per sota del mateix registre d'un any abans), mentre que les grans empreses, amb el 38,6% restant, guanyaven aquestes dècimes.

Després de la gran incidència de la pandèmia sobre l'activitat econòmica, en què el VAB de les pimes catalanes va caure en termes reals d'un 12,6%, el 2022 continua la recuperació iniciada de forma parcial el 2021. Segons les nostres estimacions, el VAB de les pimes catalanes en termes reals va créixer en aquest exercici d'un 5,2%, després del 6,1% registrat l'any anterior, tal com es pot observar al Gràfic 6.

**Gràfic 6**  
**Evolució del VAB de les pimes a Catalunya. 2018-2022**  
 Taxes de variació interanual real

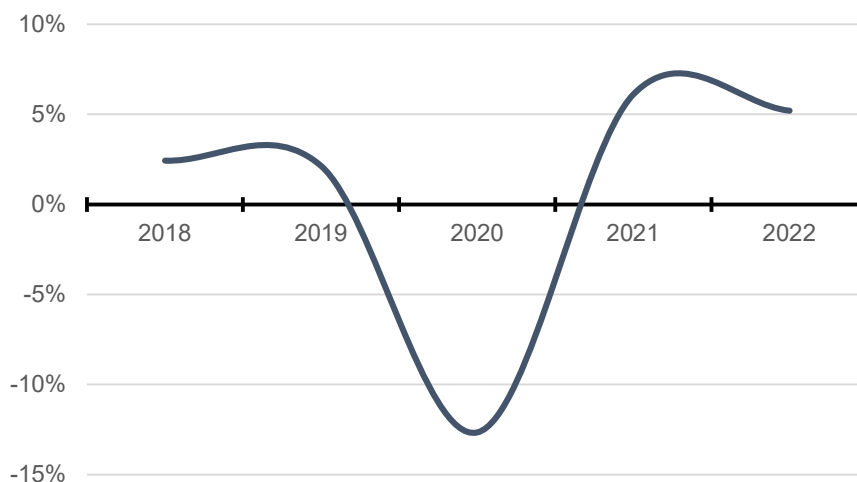

Font: PIMEC (2024).

En el marc d'una economia progressivament globalitzada, l'activitat exportadora de les empreses guanya relleu com a indicador. Una major proporció exportadora indica un major esforç de penetració en mercats diferents i generalment més difícils que el local i, en la pràctica, indica de manera fefaent una major competitivitat empresarial. En aquest sentit, a diferència d'altres àmbits competitiu, la dimensió empresarial acostuma a tenir una relació directa amb el seu nivell exportador i, de fet, és prou conegut que les empreses petites i mitjanes són menys exportadores que no pas les grans. La quantificació de les exportadores en aquest anuari es du a terme, com en anys anteriors, sobre la base de la declaració que fan les pròpies empreses segons que siguin o no exportadores.

El 2022, el 26,7% de les pimes industrials amb persones assalariades van exportar. El percentatge és lleugerament inferior al que es va enregistrar l'any 2021 (27,3%). Com ja s'ha dit, la proporció de pimes exportadores és clarament inferior a la de les grans empreses. En concret, la distància entre unes i altres és de 58,3 punts percentuals (el percentatge d'empreses exportadores entre les grans assoleix el 84,9%, un valor dos punts per sota del que s'havia enregidrat el 2021 –Gràfic 7–). En canvi, en termes comparatius d'un any a l'altre, el percentatge de pimes exportadores al 2022 va créixer menys, en -0,6 punts percentuals respecte a l'any 2021.

Quant als sectors exportadors, s'observen diferències rellevants: la pime del sector químic és la que exporta en més casos (el 2022 un 55,6% de les pimes catalanes ho van fer), seguida del material de transport (44,1%) i la indústria tèxtil, cuir i confecció (35,6%). A la resta de sectors industrials la proporció de pimes que exporten és inferior al 30%.

**Gràfic 7**  
**Base exportadora del teixit empresarial català per grandària d'empresa i branca d'activitat. 2022**

% d'empreses exportadores amb seu a Catalunya sobre el total d'empreses amb assalariats de cada sector amb seu a Catalunya

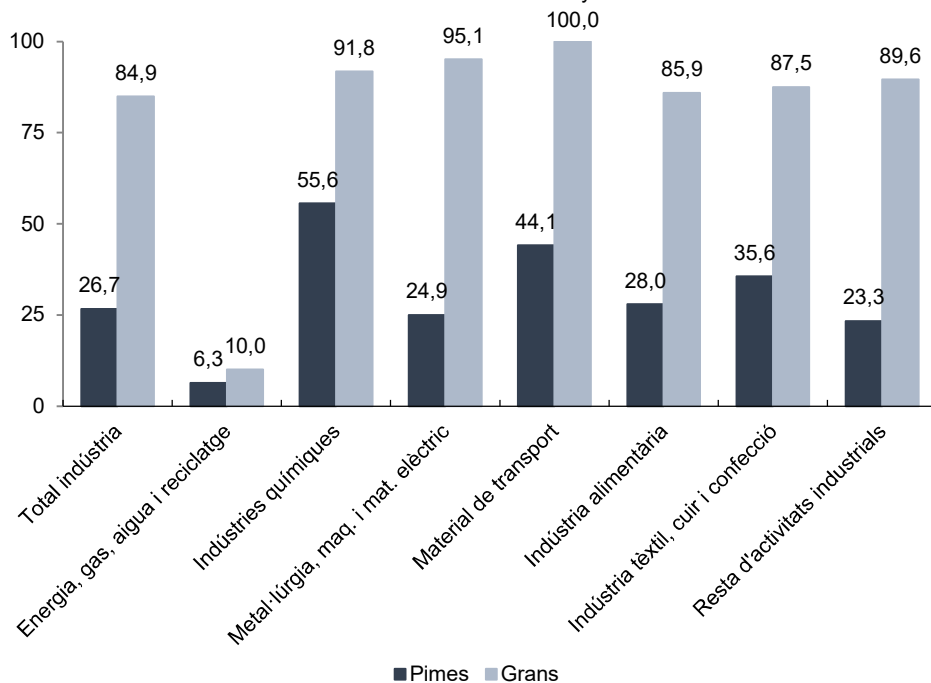

Font: PIMEC (2024).

## 1.2. L'economia catalana per grandària d'empresa

Catalunya comptava el 2022 amb un teixit productiu de 534.367 empreses. D'aquestes, el 99,8% eren pimes, que al seu torn es dividien en 308.667 empreses sense assalariats, 224.509 eren pimes amb assalariats i 1.191 eren grans empreses. Sense considerar l'Administració pública, defensa i seguretat social obligatòria, els ocupats en pimes representaven, el 2022, el 68,2% del total català i, tal com s'ha indicat anteriorment, contribuïen amb el 61,4% del VAB del conjunt de l'economia (Taula 1).

El 2022, segon any de recuperació després de la sotragada que van representar per al teixit productiu les mesures per contenir la pandèmia, el nombre d'empreses va continuar creixent, superant ja el valor de 2019. Concretament, les pimes sense assalariats van augmentar un 0,7% respecte al 2021, i les pimes amb assalariats ho van fer una mica menys, un 0,5%. De forma més accelerada, el nombre de grans empreses va incrementar-se en un 6,1% (Taula 1). En termes absoluts, el 2022, l'increment del nombre de pimes va ser de 3.221 (2.055 sense assalariats i 1.166 amb assalariats). En termes relatius i pel que fa a les pimes amb assalariats, les variacions en el nombre de micro, petites i mitjanes empreses ha estat del -0,1%, del 2,9% i del 6,1%, respectivament, amb relació a l'any 2021 (veure detall a la Taula 5).

Pel que fa a l'ocupació, les pimes van augmentar un 2,7% el nombre de llocs de treball entre el 2021 i el 2022, una variació que reprèn la tendència sostinguda al creixement dels anys previs a la pandèmia. Així, el nombre d'ocupats a les pimes amb assalariats el 2022 va créixer en 51.191 persones, amb registres diferenciats segons la dimensió de l'empresa: -0,3% a les microempreses, +3,2% a les petites empreses i +5,6% a les mitjanes empreses. A les grans empreses l'augment de l'ocupació va ser del +4,2% (veure detall a la Taula 6).

Quant a la productivitat mitjana per pime (ràtio VAB per empresa), el 2022 es produeix un increment general respecte al 2021 (+4,6%), amb comportaments relativament diferenciats segons la dimensió d'empresa. Les pimes sense assalariats augmenten el seu VAB mitjà un 2,6% respecte a l'any anterior. Al conjunt de pimes amb assalariats la productivitat per empresa puja en termes reals un 4,6%. Per dimensions d'empresa, els resultats són molt diferenciats; així, mentre que les microempreses observen un augment del 2,9%, les petites registren un creixement del 3,1% i les mitjanes del 0,5%. A les grans empreses, el VAB generat per empresa va registrar un augment del 2,4% entre el 2021 i el 2022. En termes generals, el 2022 es configura com un bloc de registres de recuperació en una variable que tantes vegades s'ha considerat que era una peça clau per al progrés econòmic com és la dimensió empresarial, en aquest cas mesurada en el VAB per empresa (Gràfic 8).

**Gràfic 8**  
**Evolució del VAB per empresa segons grandària a Catalunya. 2021-2022**  
 Taxes de variació real del VAB cf. mitjà per empresa

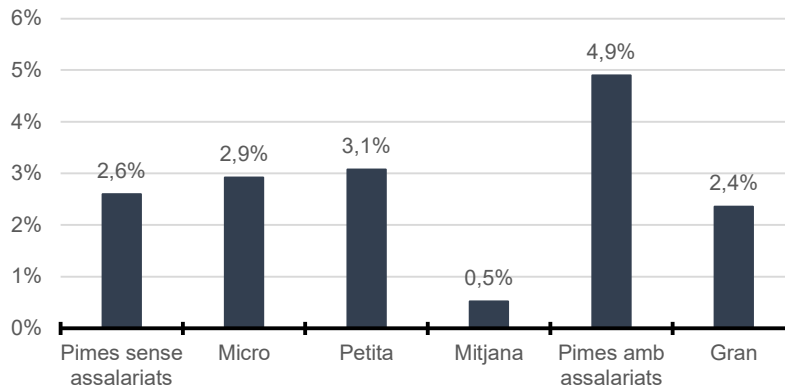

Font: PIMEC (2024).

La grandària mitjana de les pimes el 2022 en nombre d'ocupats és de 3,8 persones per empresa, xifra un 2,1% més elevada que la del 2021. Les pimes amb assalariats, per la seva banda, tenen 7,7 ocupats de mitjana, fet que suposa un increment del 2,5% respecte a l'any anterior (Taula 1). Les microempreses, amb 2,6 empleats de mitjana, van reduir la seva dimensió, del 2021 al 2022, un -0,2%; les petites (amb 19,0 empleats de mitjana) la van augmentar un 0,3% i les mitjanes (94,1 empleats) la van reduir un -0,4%. Pel que fa a les grans empreses (802,0 empleats de mitjana), pràcticament la van reduir, amb una variació del -1,8% respecte al 2021.

La productivitat és una variable que podem interpretar com de síntesi en termes d'eficiència. En aquest cas la mesurem a través de la ràtio VAB/persona ocupada, o productivitat aparent del factor treball, que incorpora totes les rendes generades per l'empresa, tant les que es destinen a retribuir els treballadors com les que es destinen a retribuir el capital.

Per al conjunt de les pimes, l'any 2022 la productivitat va experimentar un augment del 2,5% respecte a l'any 2021, atès que el VAB generat va observar un increment més gran que el nombre d'ocupats. Hi va haver comportaments diferenciats segons dimensió i categoria d'empresa. A les pimes sense assalariats va augmentar el 2,6%, mentre que en les que tenen assalariats va ser menor, el 2,3%. Per dimensió d'empresa, les micro van ser les que més van augmentar, un 3,2% respecte al 2021, seguides de les petites, amb un 2,8% més que l'any l'anterior. A les mitjanes la productivitat va créixer un 0,9% i a les grans va incrementar d'un 4,3% (Taules 1 i 2).

En termes absoluts, en euros del 2022 la productivitat per treballador al conjunt de l'economia catalana es va xifrar en 73.436 € per persona ocupada. Les grans empreses, amb 89.008 €, se situen un 21,2% per sobre de la productivitat mitjana. Per la seva banda, les pimes, amb una productivitat de 66.169 € el 2022, se situen un 9,9% per sota de la mateixa mitjana catalana. Per dimensió d'empresa, les menys productives són les pimes sense assalariats, amb una productivitat un 34,8% inferior a la mitjana (Taula 1). I, com a aspecte estructural, se segueix complint el patró de major productivitat a mesura que augmenta la dimensió de l'empresa.

## Taula 1

## Principals dades de les pimes i del total d'empreses del sector privat de Catalunya.

2018-2022

Nombre d'empreses i de persones ocupades, VAB en milions d'euros constants de 2022, grandària en persones ocupades per empresa i productivitat per ocupat en euros constants de 2022 de VAB per persona ocupada.

	2018	2019	2020	2021	2022	Variació 21-22
<b>Total Pimes</b>						
Empreses	525.403	532.232	518.883	529.955	533.176	0,6%
Ocupats	1.936.592	1.968.332	1.915.902	1.993.513	2.046.759	2,7%
Valor afegit brut (VAB cf.)	136.004	138.897	121.331	128.739	135.431	5,2%
Grandària mitjana	3,7	3,7	3,7	3,8	3,8	2,1%
Productivitat per ocupat	70.228	70.566	63.329	64.579	66.169	2,5%
<b>Pimes sense assalariats</b>						
Empreses	300.933	307.362	301.533	306.612	308.667	0,7%
Ocupats	300.933	307.362	301.533	306.612	308.667	0,7%
Valor afegit brut (VAB cf.)	15.354	14.835	13.286	14.321	14.786	3,2%
Grandària mitjana	1,0	1,0	1,0	1,0	1,0	0,0%
Productivitat per ocupat	51.020	48.265	44.063	46.707	47.904	2,6%
<b>Pimes amb assalariats</b>						
Empreses	224.470	224.870	217.350	223.343	224.509	0,5%
Ocupats	1.635.659	1.660.970	1.614.369	1.686.901	1.738.092	3,0%
Valor afegit brut (VAB cf.)	120.650	124.062	108.045	114.418	120.645	5,4%
Grandària mitjana	7,3	7,4	7,4	7,6	7,7	2,5%
Productivitat per ocupat	73.762	74.693	66.927	67.827	69.412	2,3%
<b>Grans empreses</b>						
Empreses	990	1.015	1.062	1.122	1.191	6,1%
Ocupats	871.300	899.232	868.768	916.764	955.239	4,2%
Valor afegit brut (VAB cf.)	82.670	82.935	73.923	78.255	85.024	8,6%
Grandària mitjana	880,1	885,9	818,0	817,1	802,0	-1,8%
Productivitat per ocupat	94.881	92.229	85.090	85.360	89.008	4,3%
<b>Total empreses</b>						
Empreses	526.393	533.247	519.945	531.077	534.367	0,6%
Ocupats	2.807.892	2.867.564	2.784.670	2.910.277	3.001.998	3,2%
Valor afegit brut (VAB cf.)	218.674	221.833	195.255	206.994	220.455	6,5%
Grandària mitjana	5,3	5,4	5,4	5,5	5,6	2,5%
Productivitat per ocupat	77.878	77.359	70.118	71.125	73.436	3,2%

Font: PIMEC (2024).

**Taula 2**

**Evolució de la productivitat aparent del treball per grandària d'empresa. 2018-2022**

Productivitat en euros constants de 2022 de VAB per persona ocupada.

	2018	2019	2020	2021	2022	Variació 2021-22
Pimes sense assalariats	51.020	48.265	44.063	46.707	47.904	2,6%
Pimes amb assalariats	73.762	74.693	66.927	67.827	69.412	2,3%
Microempreses (1 a 9)	64.928	65.766	58.779	61.803	63.758	3,2%
Petites (10 a 49)	70.943	72.222	64.281	65.749	67.569	2,8%
Mitjanes (50 a 249)	85.017	85.406	77.101	75.144	75.850	0,9%
Total Pimes	70.228	70.566	63.329	64.579	66.169	2,5%
Grans	94.881	92.229	85.090	85.360	89.008	4,3%
Total empreses	77.878	77.359	70.118	71.125	73.436	3,2%

Font: PIMEC (2024).

Tal com ja hem indicat, el VAB a la pime catalana el 2022 va augmentar un 5,2% en termes reals respecte al 2021. Desgranant aquesta variació en tres components rellevants com són el nombre d'empreses, la grandària mitjana de l'empresa i la productivitat, observem que aquest increment del VAB de la pime s'explica principalment per l'augment de la productivitat (contribució del 2,5%), l'increment de la seva grandària mitjana (2,1%) i, en menor mesura, per l'augment del nombre d'empreses (contribució del 0,6%) (Taula 3).

**Taula 3**

**Factors explicatius del creixement del VAB de la pime. 2018-2022**

Taxes de variació anual mitjana del període en euros constants del 2022 (VAB) i contribucions a la variació

	2018-2019	2019-2020	2020-2021	2021-2022
<b>Valor afegit brut (VAB cf.)</b>	<b>2,1%</b>	<b>-12,6%</b>	<b>6,1%</b>	<b>5,2%</b>
Empreses	1,3%	-2,4%	2,2%	0,6%
Grandària mitjana	0,3%	-0,1%	1,9%	2,1%
Productivitat	0,5%	-10,1%	2,0%	2,5%

Dades arrodonides.  
Font: PIMEC (2024).

### 1.3. Anàlisi sectorial i per branques d'activitat

El segon any de recuperació, després de la crisi econòmica provocada per la pandèmia, va incidir en tots els segments d'empresa. Per això en aquest any es manté el pes absolutament majoritari de la pime en l'economia catalana en termes de nombre d'empreses: suposen el 99,3% o més del conjunt d'empreses en els quatre grans sectors de l'economia. Pel que fa al VAB, les pimes representen la totalitat del sector primari, el 94,2% de la construcció, el 61,4% dels serveis i el 51,6% de la indústria. Quant a l'ocupació, la pime representa la totalitat del sector primari, el 66,7% de la indústria i el 65,9% dels serveis (Gràfic 9).

**Gràfic 9**  
**Importància de la pime per grans sectors d'activitat a Catalunya. 2021-2022**  
 % sobre el total sectorial d'empreses, d'ocupació i valor afegit del sector privat en euros constants del 20222

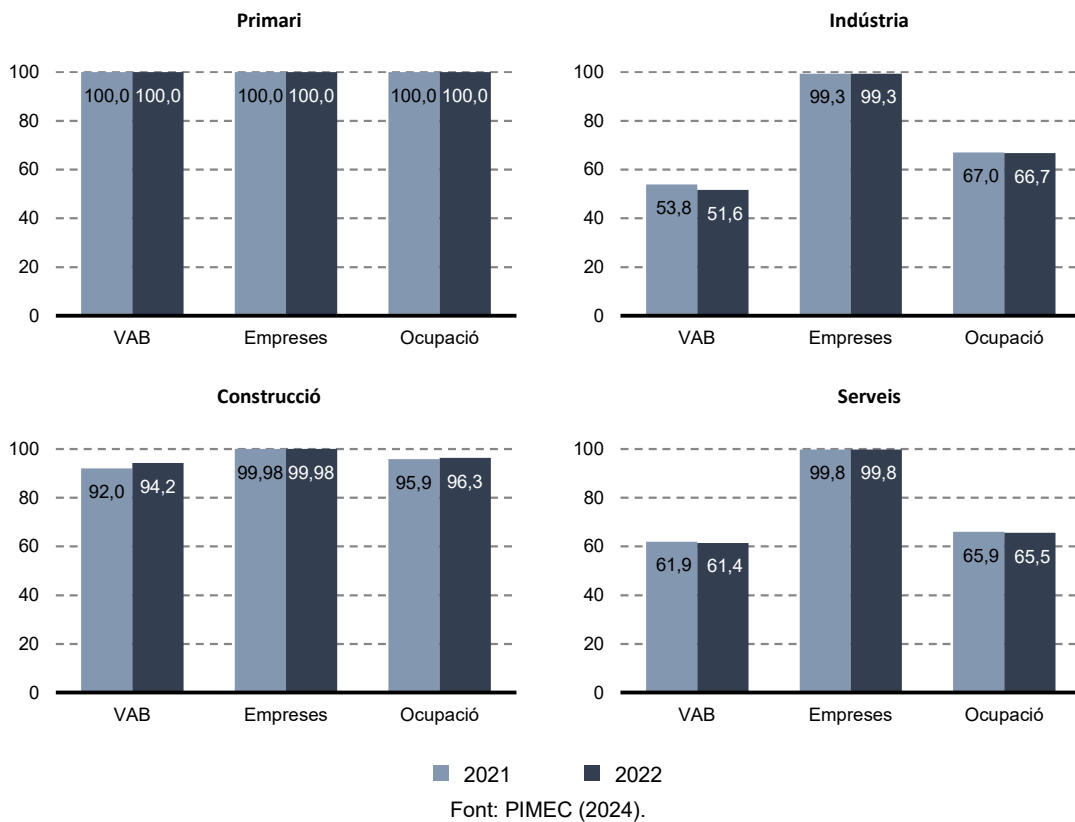

Per grans sectors econòmics d'oferta, l'evolució de la pime en termes de VAB entre 2021 i 2022 es pot observar al gràfic 10, on es presenten les variacions en relació amb el conjunt d'empreses del sistema productiu català. El sector primari, constituït íntegrament per pimes, va reduir un -12,6% el seu VAB. A la indústria, el VAB de les pimes va disminuir d'un -2,5%, mentre que el del conjunt d'empreses va augmentar un 1,6%. El VAB agregat de la construcció va registrar un augment del 4,9%, per sota del de les pimes (7,3%). Finalment, als serveis, les pimes van incrementar el seu VAB un 7,6%, una mica per sota el del conjunt sectorial (8,5%). Agregant tots els sectors, el 2022 el VAB a les pimes es va incrementar un 5,2% respecte al 2021, per sota del VAB del conjunt de l'economia catalana (6,5%). Es pot consultar el detall sectorial d'aquestes variacions a les taules 4 i 7.



**Gràfic 10**  
**Variació del VAB sectorial de les pimes i del total d'empreses. 2021-2022**

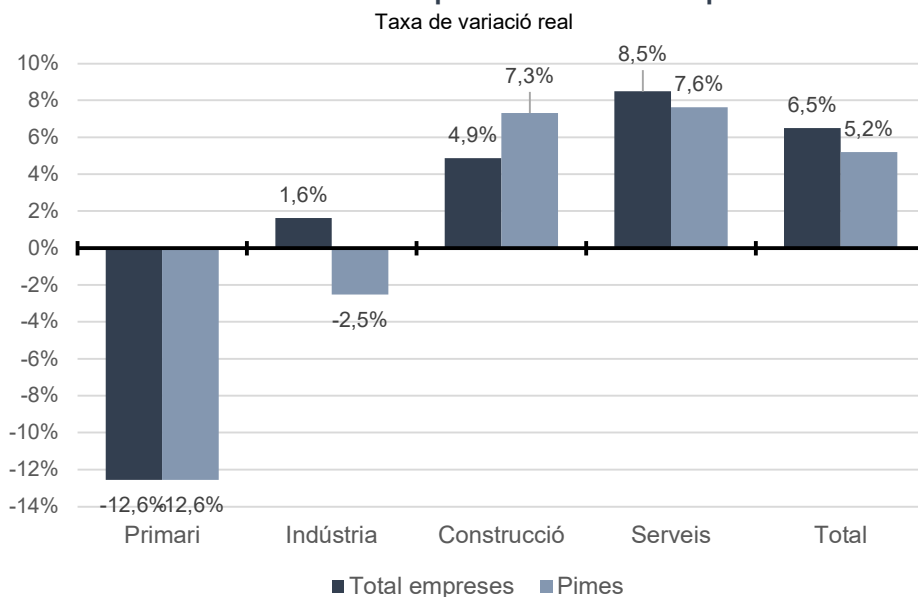

Font: PIMEC (2024).

A continuació es mostra la variació del VAB de les pimes per branques productives entre 2021 i 2022 i es desagrega en tres variables (nombre d'empreses, grandària i productivitat), la qual cosa permet identificar la contribució de cadascuna d'aquestes variables a la variació del VAB de cadascun dels 4 sectors i de les 17 branques d'activitat en què es presenten les dades en aquest anuari (taula 4).

Com ja s'ha dit, l'increment de la productivitat va ser l'element que més va contribuir al creixement del VAB de la pime el 2022. Això no és així en tots els grans sectors. Aquests són els trets que resulten més destacables per a cada sector:

- El VAB del sector primari presenta una disminució (-12,56%) a partir de la caiguda de la seva productivitat (-9,65%) i la reducció de la grandària de les seves empreses (-2,93%). L'augment del nombre d'empreses va suposar l'única contribució positiva a la variació del VAB (+0,03).
- El VAB del sector industrial es va reduir (-2,52%) fonamentalment per la productivitat (contribució del -3,87%) i, en menor mesura, per la reducció del nombre d'unitats empresarials. En positiu, va incidir l'augment de la grandària empresarial (+2,27%).
- La construcció presenta un increment significatiu del seu VAB (+7,31%) per la contribució de l'augment de la grandària empresarial (+4,06), de la productivitat (+2,41%) i, en menor mesura, pel creixement del nombre d'empreses (+0,85%).
- El VAB dels serveis va créixer un 7,62%, conseqüència de l'increment de la productivitat (+4,69%), però també per la contribució de l'augment del nombre d'unitats empresarials (0,76%) i per la contribució del creixement de la seva grandària (2,18%).

## Taula 4

## Factors explicatius de la variació del VAB de la pime per branques productives.

2021-2022

Taxa de variació anual mitjana del període en euros constants del 2022 (VAB) i contribució a la variació

	VAB	Empreses	Grandària	Productivitat
<b>Primari</b>	<b>-12,56%</b>	<b>0,03%</b>	<b>-2,93%</b>	<b>-9,65%</b>
<b>Indústria</b>	<b>-2,52%</b>	<b>-0,92%</b>	<b>2,27%</b>	<b>-3,87%</b>
Energia, gas i aigua	-20,15%	1,35%	-0,29%	-21,22%
Indústries extractives no energètiques	-7,99%	-0,42%	1,21%	-8,79%
Indústries químiques	-6,68%	-2,35%	2,41%	-6,75%
Metal·lúrgia, maquinària i material elèctric	1,32%	-1,09%	2,57%	-0,16%
Material de transport	0,50%	-2,49%	-0,43%	3,42%
Indústria alimentària	-1,82%	-0,97%	2,76%	-3,61%
Indústria tèxtil, cuir i confecció	-12,81%	-1,20%	2,34%	-13,94%
Indústria del paper, arts gràfiques i edició	-1,34%	-0,86%	1,10%	-1,58%
Cautxú, fusta i altres indústries	6,00%	-0,88%	4,83%	2,04%
<b>Construcció</b>	<b>7,31%</b>	<b>0,85%</b>	<b>4,06%</b>	<b>2,41%</b>
<b>Serveis</b>	<b>7,62%</b>	<b>0,76%</b>	<b>2,18%</b>	<b>4,69%</b>
Comerç i reparacions	5,49%	-1,94%	2,60%	4,82%
Hoteleria i restauració	27,31%	-0,12%	6,74%	20,70%
Transport i comunicacions	3,19%	-1,52%	1,90%	2,81%
Serveis financers, asseguradores i lloguers	1,10%	1,23%	1,20%	-1,33%
Altres serveis a les empreses	8,87%	2,57%	2,10%	4,21%
Altres serveis a les persones	7,53%	2,86%	0,29%	4,39%
<b>Total</b>	<b>5,20%</b>	<b>0,62%</b>	<b>2,08%</b>	<b>2,49%</b>

Dades arrodonides a dos decimals.

Font: PIMEC (2024).

A continuació, a les taules 5, 6 i 7 es mostra l'evolució del nombre d'unitats, ocupats i VAB de les empreses del sector privat a Catalunya, classificades en funció de la seva grandària i dels grans sectors productius de l'economia. Finalment, a les taules 8, 9 i 10 es mostra l'evolució del nombre d'empreses, ocupats i VAB de les pimes catalanes amb una desagregació en 17 branques d'activitat.

## Taula 5

## Empreses del sector privat per sectors i grandària d'empresa a Catalunya. 2018-2022

Nombre d'empreses

	2018	2019	2020	2021	2022	Variació 21-22
<b>Primari</b>						
Sense assalariats	9.903	10.146	9.697	10.156	10.270	1,1%
Micro (1-9)	7.169	7.242	7.179	7.111	6.996	-1,6%
Petita (10-49)	415	421	467	593	599	1,0%
Mitjana (50-249)	36	37	44	37	37	0,0%
<b>Total pimes</b>	<b>17.523</b>	<b>17.846</b>	<b>17.387</b>	<b>17.897</b>	<b>17.902</b>	<b>0,0%</b>
Grans empreses	0	0	0	0	0	0,0%
<b>Total</b>	<b>17.523</b>	<b>17.846</b>	<b>17.387</b>	<b>17.897</b>	<b>17.902</b>	<b>0,0%</b>
<b>Indústria</b>						
Sense assalariats	12.721	12.285	11.811	12.012	11.926	-0,7%
Micro (1-9)	17.430	17.211	15.999	15.357	15.089	-1,7%
Petita (10-49)	5.286	5.201	5.474	6.076	6.055	-0,3%
Mitjana (50-249)	1.328	1.355	1.448	1.516	1.566	3,3%
<b>Total pimes</b>	<b>36.765</b>	<b>36.052</b>	<b>34.732</b>	<b>34.961</b>	<b>34.636</b>	<b>-0,9%</b>
Grans empreses	202	207	234	244	250	2,5%
<b>Total</b>	<b>36.967</b>	<b>36.259</b>	<b>34.966</b>	<b>35.205</b>	<b>34.886</b>	<b>-0,9%</b>
<b>Construcció</b>						
Sense assalariats	39.978	38.673	37.814	38.311	38.398	0,2%
Micro (1-9)	21.044	21.467	21.330	21.509	21.767	1,2%
Petita (10-49)	2.508	2.597	2.712	3.225	3.353	4,0%
Mitjana (50-249)	251	252	258	276	322	16,7%
<b>Total pimes</b>	<b>63.781</b>	<b>62.989</b>	<b>62.114</b>	<b>63.321</b>	<b>63.840</b>	<b>0,8%</b>
Grans empreses	12	12	12	15	13	-13,3%
<b>Total</b>	<b>63.793</b>	<b>63.001</b>	<b>62.126</b>	<b>63.336</b>	<b>63.853</b>	<b>0,8%</b>
<b>Serveis</b>						
Sense assalariats	238.331	246.258	242.211	246.133	248.073	0,8%
Micro (1-9)	144.834	144.328	138.329	139.547	139.483	0,0%
Petita (10-49)	20.303	20.771	20.173	23.862	24.737	3,7%
Mitjana (50-249)	3.866	3.988	3.937	4.234	4.505	6,4%
<b>Total pimes</b>	<b>407.334</b>	<b>415.345</b>	<b>404.650</b>	<b>413.776</b>	<b>416.798</b>	<b>0,7%</b>
Grans empreses	776	796	816	863	928	7,5%
<b>Total</b>	<b>408.110</b>	<b>416.141</b>	<b>405.466</b>	<b>414.639</b>	<b>417.726</b>	<b>0,7%</b>
<b>Total sectors</b>						
Sense assalariats	300.933	307.362	301.533	306.612	308.667	0,7%
Micro (1-9)	190.477	190.248	182.837	183.524	183.335	-0,1%
Petita (10-49)	28.512	28.990	28.826	33.756	34.744	2,9%
Mitjana (50-249)	5.481	5.632	5.687	6.063	6.430	6,1%
<b>Total pimes</b>	<b>525.403</b>	<b>532.232</b>	<b>518.883</b>	<b>529.955</b>	<b>533.176</b>	<b>0,6%</b>
Grans empreses	990	1.015	1.062	1.122	1.191	6,1%
<b>Total</b>	<b>526.393</b>	<b>533.247</b>	<b>519.945</b>	<b>531.077</b>	<b>534.367</b>	<b>0,6%</b>

Microempreses: entre 1 i 9 assalariats i menys de 2 milions d'euros de facturació; petites empreses: entre 10 i 49 assalariats i entre 2 i 10 milions d'euros de facturació; mitjanes empreses: entre 50 i 249 ocupats i entre 10 i 50 milions d'euros de facturació; grans empreses: més de 249 ocupats i més de 50 milions d'euros de facturació.

Font: PIMEC (2024).

Taula 6

## Ocupats del sector privat per sectors i grandària d'empresa a Catalunya. 2018-2022

Nombre de persones ocupades

	2018	2019	2020	2021	2022	Variació 21-22
<b>Primari</b>						
Pimes sense assalariats	9.903	10.146	9.697	10.156	10.270	1,1%
Microempreses (1 a 9)	20.770	20.677	19.384	18.912	17.873	-5,5%
Petites (10 a 49)	9.891	10.573	10.277	12.646	12.296	-2,8%
Mitjanes (50 a 249)	4.092	4.339	4.740	4.194	4.064	-3,1%
<b>Total Pimes</b>	<b>44.656</b>	<b>45.735</b>	<b>44.098</b>	<b>45.908</b>	<b>44.503</b>	<b>-3,1%</b>
Grans empreses	0	0	0	0	0	0,0%
<b>Total empreses</b>	<b>44.656</b>	<b>45.735</b>	<b>44.098</b>	<b>45.908</b>	<b>44.503</b>	<b>-3,1%</b>
<b>Indústria</b>						
Pimes sense assalariats	12.721	12.285	11.811	12.012	11.926	-0,7%
Microempreses (1 a 9)	52.448	51.480	49.025	44.103	43.393	-1,6%
Petites (10 a 49)	107.912	106.934	106.435	112.881	112.833	0,0%
Mitjanes (50 a 249)	132.771	136.348	134.538	138.049	143.101	3,7%
<b>Total Pimes</b>	<b>305.852</b>	<b>307.047</b>	<b>301.809</b>	<b>307.045</b>	<b>311.253</b>	<b>1,4%</b>
Grans empreses	146.618	150.047	146.802	150.984	155.229	2,8%
<b>Total empreses</b>	<b>452.470</b>	<b>457.094</b>	<b>448.611</b>	<b>458.029</b>	<b>466.482</b>	<b>1,8%</b>
<b>Construcció</b>						
Pimes sense assalariats	39.978	38.673	37.814	38.311	38.398	0,2%
Microempreses (1 a 9)	55.780	56.819	57.217	54.948	55.554	1,1%
Petites (10 a 49)	48.330	50.046	50.865	57.337	60.100	4,8%
Mitjanes (50 a 249)	22.445	22.387	22.016	23.004	27.957	21,5%
<b>Total Pimes</b>	<b>166.533</b>	<b>167.925</b>	<b>167.912</b>	<b>173.600</b>	<b>182.009</b>	<b>4,8%</b>
Grans empreses	6.434	6.731	6.294	7.485	6.939	-7,3%
<b>Total empreses</b>	<b>172.967</b>	<b>174.656</b>	<b>174.206</b>	<b>181.085</b>	<b>188.948</b>	<b>4,3%</b>
<b>Serveis</b>						
Pimes sense assalariats	238.331	246.258	242.211	246.133	248.073	0,8%
Microempreses (1 a 9)	381.299	380.265	369.061	357.548	357.085	-0,1%
Petites (10 a 49)	413.453	423.513	406.613	455.664	473.939	4,0%
Mitjanes (50 a 249)	386.468	397.589	384.198	407.615	429.897	5,5%
<b>Total Pimes</b>	<b>1.419.551</b>	<b>1.447.625</b>	<b>1.402.083</b>	<b>1.466.960</b>	<b>1.508.994</b>	<b>2,9%</b>
Grans empreses	718.248	742.454	715.672	758.295	793.071	4,6%
<b>Total empreses</b>	<b>2.137.799</b>	<b>2.190.079</b>	<b>2.117.755</b>	<b>2.225.255</b>	<b>2.302.065</b>	<b>3,5%</b>
<b>Total sectors</b>						
Pimes sense assalariats	300.933	307.362	301.533	306.612	308.667	0,7%
Microempreses (1 a 9)	510.297	509.241	494.687	475.511	473.905	-0,3%
Petites (10 a 49)	579.586	591.066	574.190	638.528	659.168	3,2%
Mitjanes (50 a 249)	545.776	560.663	545.492	572.862	605.019	5,6%
<b>Total Pimes</b>	<b>1.936.592</b>	<b>1.968.332</b>	<b>1.915.902</b>	<b>1.993.513</b>	<b>2.046.759</b>	<b>2,7%</b>
Grans empreses	871.300	899.232	868.768	916.764	955.239	4,2%
<b>Total empreses</b>	<b>2.807.892</b>	<b>2.867.564</b>	<b>2.784.670</b>	<b>2.910.277</b>	<b>3.001.998</b>	<b>3,2%</b>

Microempreses: entre 1 i 9 assalariats i menys de 2 milions d'euros de facturació; petites empreses: entre 10 i 49 assalariats i entre 2 i 10 milions d'euros de facturació; mitjanes empreses: entre 50 i 249 ocupats i entre 10 i 50 milions d'euros de facturació; grans empreses: més de 249 ocupats i més de 50 milions d'euros de facturació.

Font: PIMEC (2023).

## Taula 7

## Valor afegit brut a cost de factors del sector privat per sectors i grandària d'empresa a Catalunya. 2018-2022

Milions d'euros constants de 2022

	2018	2019	2020	2021	2022	Variació 21-22
<b>Primari</b>						
Pimes sense assalariats	602	593	482	542	519	-4,3%
Microempreses (1 a 9)	1.388	1.326	1.365	1.423	1.257	-11,6%
Petites (10 a 49)	567	718	745	831	748	-9,9%
Mitjanes (50 a 249)	274	337	452	401	271	-32,5%
<b>Total Pimes</b>	<b>2.832</b>	<b>2.973</b>	<b>3.044</b>	<b>3.197</b>	<b>2.796</b>	<b>-12,6%</b>
Grans empreses	0	0	0	0	0	0,0%
<b>Total empreses</b>	<b>2.832</b>	<b>2.973</b>	<b>3.044</b>	<b>3.197</b>	<b>2.796</b>	<b>-12,6%</b>
<b>Indústria</b>						
Pimes sense assalariats	583	552	422	491	481	-1,9%
Microempreses (1 a 9)	3.638	3.641	2.782	2.760	2.696	-2,3%
Petites (10 a 49)	8.773	8.831	7.352	8.135	8.041	-1,2%
Mitjanes (50 a 249)	14.365	14.626	12.463	12.721	12.280	-3,5%
<b>Total Pimes</b>	<b>27.359</b>	<b>27.650</b>	<b>23.020</b>	<b>24.107</b>	<b>23.498</b>	<b>-2,5%</b>
Grans empreses	22.950	20.542	19.493	20.694	22.030	6,5%
<b>Total empreses</b>	<b>50.309</b>	<b>48.192</b>	<b>42.513</b>	<b>44.801</b>	<b>45.529</b>	<b>1,6%</b>
<b>Construcció</b>						
Pimes sense assalariats	1.961	1.719	1.539	1.547	1.618	4,6%
Microempreses (1 a 9)	3.527	3.575	3.297	2.991	3.130	4,7%
Petites (10 a 49)	3.271	3.470	3.199	3.278	3.472	5,9%
Mitjanes (50 a 249)	1.664	1.698	1.655	1.466	1.741	18,8%
<b>Total Pimes</b>	<b>10.423</b>	<b>10.463</b>	<b>9.690</b>	<b>9.282</b>	<b>9.961</b>	<b>7,3%</b>
Grans empreses	460	594	568	802	614	-23,4%
<b>Total empreses</b>	<b>10.883</b>	<b>11.056</b>	<b>10.258</b>	<b>10.084</b>	<b>10.576</b>	<b>4,9%</b>
<b>Serveis</b>						
Pimes sense assalariats	12.207	11.971	10.843	11.741	12.168	3,6%
Microempreses (1 a 9)	24.579	24.949	21.633	22.214	23.131	4,1%
Petites (10 a 49)	28.506	29.669	25.614	29.738	32.277	8,5%
Mitjanes (50 a 249)	30.097	31.223	27.488	28.459	31.599	11,0%
<b>Total Pimes</b>	<b>95.390</b>	<b>97.811</b>	<b>85.577</b>	<b>92.152</b>	<b>99.176</b>	<b>7,6%</b>
Grans empreses	59.260	61.799	53.863	56.759	62.379	9,9%
<b>Total empreses</b>	<b>154.650</b>	<b>159.611</b>	<b>139.440</b>	<b>148.912</b>	<b>161.555</b>	<b>8,5%</b>
<b>Total sectors</b>						
Pimes sense assalariats	15.354	14.835	13.286	14.321	14.786	3,2%
Microempreses (1 a 9)	33.133	33.491	29.077	29.388	30.215	2,8%
Petites (10 a 49)	41.117	42.688	36.910	41.983	44.539	6,1%
Mitjanes (50 a 249)	46.400	47.884	42.058	43.047	45.891	6,6%
<b>Total Pimes</b>	<b>136.004</b>	<b>138.897</b>	<b>121.331</b>	<b>128.739</b>	<b>135.431</b>	<b>5,2%</b>
Grans empreses	82.670	82.935	73.923	78.255	85.024	8,6%
<b>Total empreses</b>	<b>218.674</b>	<b>221.833</b>	<b>195.255</b>	<b>206.994</b>	<b>220.455</b>	<b>6,5%</b>

Microempreses: entre 1 i 9 assalariats i menys de 2 milions d'euros de facturació; petites empreses: entre 10 i 49 assalariats i entre 2 i 10 milions d'euros de facturació; mitjanes empreses: entre 50 i 249 ocupats i entre 10 i 50 milions d'euros de facturació; grans empreses: més de 249 ocupats i més de 50 milions d'euros de facturació.

Font: PIMEC (2024).

## Taula 8

## Empreses pime per branques productives a Catalunya. 2018-2022

Nombre d'empreses

	2018	2019	2020	2021	2022	Variació 21-22
<b>Primari</b>	<b>17.523</b>	<b>17.846</b>	<b>17.387</b>	<b>17.897</b>	<b>17.902</b>	<b>0,0%</b>
<b>Indústria</b>	<b>36.765</b>	<b>36.052</b>	<b>34.732</b>	<b>34.961</b>	<b>34.636</b>	<b>-0,9%</b>
Energia, gas, aigua i reciclatge	2.083	2.069	2.063	2.104	2.136	1,5%
Indústries extractives no energètiques	1.261	1.208	1.155	1.154	1.149	-0,4%
Indústries químiques	1.568	1.532	1.355	1.330	1.298	-2,4%
Metal·lúrgia, maquinària i material elèctric	13.388	13.204	12.693	12.748	12.611	-1,1%
Material de transport	779	751	669	652	636	-2,5%
Indústria alimentària	4.353	4.377	4.279	4.299	4.257	-1,0%
Indústria tèxtil, cuir i confecció	4.247	4.000	3.883	3.982	3.931	-1,3%
Indústria del paper, arts gràfiques	3.222	3.116	2.963	3.026	3.000	-0,9%
Cautxú, fusta i altres indústries	5.864	5.795	5.672	5.666	5.618	-0,8%
<b>Construcció</b>	<b>63.781</b>	<b>62.989</b>	<b>62.114</b>	<b>63.321</b>	<b>63.840</b>	<b>0,8%</b>
<b>Serveis</b>	<b>407.334</b>	<b>415.345</b>	<b>404.650</b>	<b>413.776</b>	<b>416.798</b>	<b>0,7%</b>
Comerç i reparacions	109.827	107.579	105.619	105.926	103.949	-1,9%
Hoteleria i restauració	36.765	37.041	34.469	36.373	36.335	-0,1%
Transport i comunicacions	31.762	33.764	33.901	34.227	33.718	-1,5%
Serveis financers, asseguradores i lloguers	48.246	49.544	49.507	50.575	51.199	1,2%
Altres serveis a les empreses	93.988	96.537	93.367	95.886	98.274	2,5%
Altres serveis a les persones	86.746	90.880	87.787	90.789	93.323	2,8%
<b>Total</b>	<b>525.403</b>	<b>532.232</b>	<b>518.883</b>	<b>529.955</b>	<b>533.176</b>	<b>0,6%</b>

Pimes: empreses d'entre 0 i 249 assalariats i menys de 50 milions d'euros de facturació.

Font: PIMEC (2024).

## Taula 9

## Ocupats en empreses pimes per branques productives a Catalunya. 2018-2022

Nombre de persones ocupades

	2018	2019	2020	2021	2022	Variació 21-22
<b>Primari</b>	<b>44.656</b>	<b>45.735</b>	<b>44.098</b>	<b>45.908</b>	<b>44.503</b>	<b>-3,1%</b>
<b>Indústria</b>	<b>305.852</b>	<b>307.047</b>	<b>301.809</b>	<b>307.045</b>	<b>311.253</b>	<b>1,4%</b>
Energia, gas, aigua i reciclatge	16.446	17.215	17.343	17.688	17.899	1,2%
Indústries extractives no energètiques	9.609	9.507	9.784	9.965	10.048	0,8%
Indústries químiques	30.353	30.675	29.955	29.880	29.899	0,1%
Metal·lúrgia, maquinària i material elèctric	99.869	99.114	98.133	101.761	103.268	1,5%
Material de transport	13.217	13.773	12.998	12.636	12.273	-2,9%
Indústria alimentària	47.260	49.523	48.091	48.640	49.526	1,8%
Indústria tèxtil, cuir i confecció	25.945	25.180	24.141	24.064	24.358	1,2%
Indústria del paper, arts gràfiques	24.469	23.511	23.291	23.803	23.861	0,2%
Cautxú, fusta i altres indústries	38.684	38.549	38.073	38.608	40.121	3,9%
<b>Construcció</b>	<b>166.533</b>	<b>167.925</b>	<b>167.912</b>	<b>173.600</b>	<b>182.009</b>	<b>4,8%</b>
<b>Serveis</b>	<b>1.419.551</b>	<b>1.447.625</b>	<b>1.402.083</b>	<b>1.466.960</b>	<b>1.508.994</b>	<b>2,9%</b>
Comerç i reparacions	388.963	390.566	383.833	393.524	396.088	0,7%
Hoteleria i restauració	165.366	168.693	140.497	159.449	169.055	6,0%
Transport i comunicacions	106.363	109.539	109.305	111.228	111.647	0,4%
Serveis financers, asseguradores i lloguers	86.071	87.178	88.241	90.868	93.094	2,4%
Altres serveis a les empreses	326.220	336.803	337.489	356.115	372.388	4,6%
Altres serveis a les persones	346.568	354.846	342.718	355.776	366.722	3,1%
<b>Total</b>	<b>1.936.592</b>	<b>1.968.332</b>	<b>1.915.902</b>	<b>1.993.513</b>	<b>2.046.759</b>	<b>2,7%</b>

Pimes: empreses d'entre 0 i 249 assalariats i menys de 50 milions d'euros de facturació.

Font: PIMEC (2024).

## Taula 10

## VAB cf. de les empreses pimes per branques productives a Catalunya. 2018-2022

Milions d'euros constants del 2022

	2018	2019	2020	2021	2022	Variació 21-22
<b>Primari</b>	<b>2.832</b>	<b>2.973</b>	<b>3.044</b>	<b>3.197</b>	<b>2.796</b>	<b>-12,6%</b>
<b>Indústria</b>	<b>27.359</b>	<b>27.650</b>	<b>23.020</b>	<b>24.107</b>	<b>23.498</b>	<b>-2,5%</b>
Energia, gas, aigua i reciclatge	1.822	1.931	1.704	1.722	1.375	-20,2%
Indústries extractives no energètiques	859	872	777	795	732	-8,0%
Indústries químiques	3.794	4.038	3.600	3.503	3.269	-6,7%
Metal·lúrgia, maquinària i material elèctric	9.039	8.804	7.343	7.983	8.088	1,3%
Material de transport	1.176	1.080	831	907	911	0,5%
Indústria alimentària	3.574	3.789	3.004	3.195	3.137	-1,8%
Indústria tèxtil, cuir i confecció	1.816	1.793	1.392	1.330	1.159	-12,8%
Indústria del paper, arts gràfiques	2.016	2.028	1.599	1.707	1.685	-1,3%
Cautxú, fusta i altres indústries	3.264	3.315	2.771	2.965	3.143	6,0%
<b>Construcció</b>	<b>10.423</b>	<b>10.463</b>	<b>9.690</b>	<b>9.282</b>	<b>9.961</b>	<b>7,3%</b>
<b>Serveis</b>	<b>95.390</b>	<b>97.811</b>	<b>85.577</b>	<b>92.152</b>	<b>99.176</b>	<b>7,6%</b>
Comerç i reparacions	28.012	28.216	26.858	28.249	29.799	5,5%
Hoteleria i restauració	9.418	9.616	3.634	6.473	8.242	27,3%
Transport i comunicacions	7.846	7.971	7.646	7.450	7.688	3,2%
Serveis financers, asseguradores i lloguers	9.261	9.488	9.193	9.384	9.487	1,1%
Altres serveis a les empreses	20.075	21.099	20.844	22.763	24.783	8,9%
Altres serveis a les persones	20.778	21.421	17.402	17.833	19.177	7,5%
<b>Total</b>	<b>136.004</b>	<b>138.897</b>	<b>121.331</b>	<b>128.739</b>	<b>135.431</b>	<b>5,2%</b>

Pimes: empreses d'entre 0 i 249 assalariats i menys de 50 milions d'euros de facturació.

Font: PIMEC (2024).





## **Part II: Situació econòmica i financera de la pime catalana**



## 1. Resultats empresarials de la pime catalana. 2018-2022<sup>1</sup>

### 1.0. Context econòmic

L'*Anuari de la Pime Catalana 2024* actualitza els resultats empresarials de la pime fins a l'exercici del 2022. Aquest any, l'economia catalana partia de la fase de recuperació econòmica posterior a la crisi sanitària de la COVID-19, fins que a finals de febrer del 2022 es va iniciar el conflicte bèl·lic per l'intent d'invasió de Rússia a Ucraïna. Aquest fet va tenir un impacte inflacionari d'escala global, conseqüència, entre d'altres, tant dels canvis en el subministrament energètic com en les cadenes de subministrament. En aquest sentit, la micro, petita i mitjana empresa catalana va haver de readaptar-se per mantenir i garantir la seva activitat de forma sostinguda, sota la pressió i dificultats que implicaven els sobrecostos de subministrament.

Així i tot, el 2022, el creixement dels ingressos d'explotació mitjans per empresa a la pime catalana va situar-se en valors mitjans del 17,6%. Aquest augment és considerable, especialment tenint en compte que ja es venia d'un increment significatiu el 2021, any posterior als pitjors moments de la pandèmia. L'evolució es pot veure al gràfic 1 en què es recull, a més, el detall segons dimensió de pime, a través de les taxes de variació interanual en termes nominal.

Es pot observar com el 2022 l'increment de vendes va ser general: tots els segments de pimes mostren, en funció de la seva dimensió, un comportament semblant de recuperació en la dinàmica de creixement ja enregistrada el 2021. El segment que enregistra el creixement més elevat és el de les microempreses, amb un augment del 18,5% respecte a l'any anterior. Els altres dos segments van tenir creixements semblants però menys intensos de la seva xifra de vendes: les petites empreses un 17,4% i les mitjanes empreses, un 17,2%.

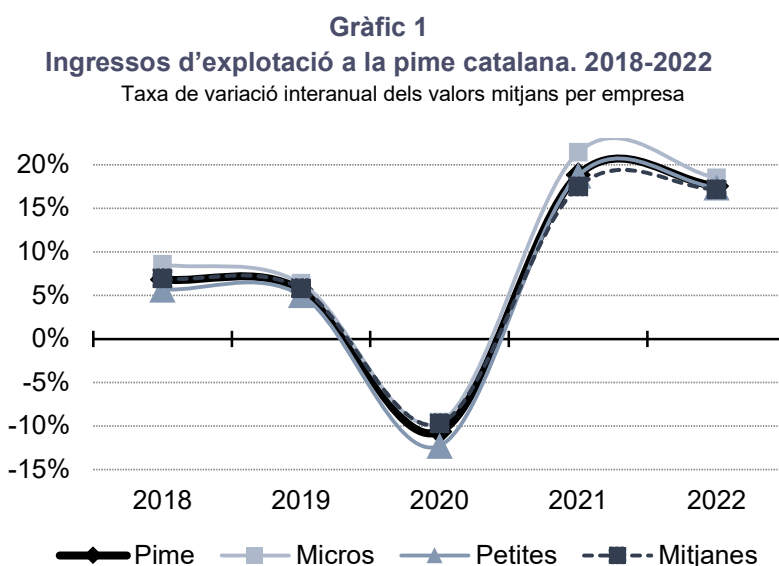

Font: PimesDat de PIMEC, a partir de dades de SABI.

<sup>1</sup> Nota metodològica: Al llarg d'aquest apartat, i a diferència dels següents, els valors de les partides de balanç utilitzats per a calcular les ràtios es corresponen amb el valor mitjà entre la dada del balanç inicial i la dada del balanç final.

## 1.1. Rendibilitat

La rendibilitat és un indicador clau a l'hora d'avaluar l'èxit empresarial, ja que sintetitza en una xifra l'excedent obtingut per unitat monetària de capital invertit. Partint d'aquesta definició genèrica, es pot diferenciar entre rendibilitat financera o del capital aportat pels accionistes, i rendibilitat econòmica o de la inversió, que mesura l'excedent obtingut per unitat de capital invertit, sigui propi o aliè.

### 1.1.1. Rendibilitat financera

La rendibilitat financera permet mesurar la taxa de guany obtinguda a partir dels recursos aportats per l'empresa per desenvolupar la seva activitat, és a dir, la taxa de guany obtinguda per unitat monetària invertida. La rendibilitat financera sempre relaciona una partida del resultat del compte de pèrdues i guanys amb el patrimoni net<sup>2</sup>. Davant la possibilitat de treballar amb diferents mesures de resultat segons el tipus d'ingressos i despeses que s'incloguin, a l'*Anuari de la pime* presentem, com és habitual, un tipus d'anàlisi exhaustiva dels estats de comptes de les pimes (en aquest cas corresponents al 2022) que ens permet dissecar les rendibilitats per dimensió d'empresa i per sector d'activitat.

Una primera forma de mesurar la rendibilitat financera de les empreses consisteix a relacionar el resultat net total obtingut en el decurs de l'exercici amb els seus fons propis. Aquesta taxa de guany obtinguda és directament comparable amb el rendiment que proporcionen altres inversions alternatives possibles (comptes d'estalvi a termini, deute públic...) i en bona lògica hom esperaria que fos superior a aquestes perquè ha de retribuir el risc més elevat que comporta l'activitat empresarial.

La rendibilitat financera neta del conjunt de pimes analitzades se situa el 2022 en el 8,6%, amb la qual cosa torna a valors similars i inclús superiors als d'abans de la pandèmia (8,3% el 2019), i que també representen la continuació d'una evolució que era molt positiva entre els anys 2015 i 2019, amb taxes compreses entre el 6,5% i el 8,5%.

Existeixen altres mesures de rendibilitat, com l'obtinguda a partir del resultat abans d'impostos, que no tenen en compte la incidència del fet tributari. En aquest cas, la rendibilitat del 2022 es va situar en l'11,1%, superant el valor de l'any anterior. La dinàmica creixent de rendibilitat financera demostra, una vegada més, la flexibilitat i capacitat de les pimes per adaptar-se als canvis i imprevistos de l'escenari econòmic que puguin sorgir.

Les dues ràtios de rendibilitat indicades (abans i després d'impostos) presenten una evolució històrica molt similar (gràfic 2).

---

<sup>2</sup> Partida del balanç, que engloba el capital aportat pels accionistes de l'empresa, els beneficis obtinguts en anys anteriors i no distribuïts en forma de dividends, i la pèrdua o guany de l'exercici en curs. Equival al que abans es denominava *Fons propis*.

**Gràfic 2**  
**Rendibilitat financera de la pime catalana. 2018-2022**  
 Percentatge sobre el patrimoni net

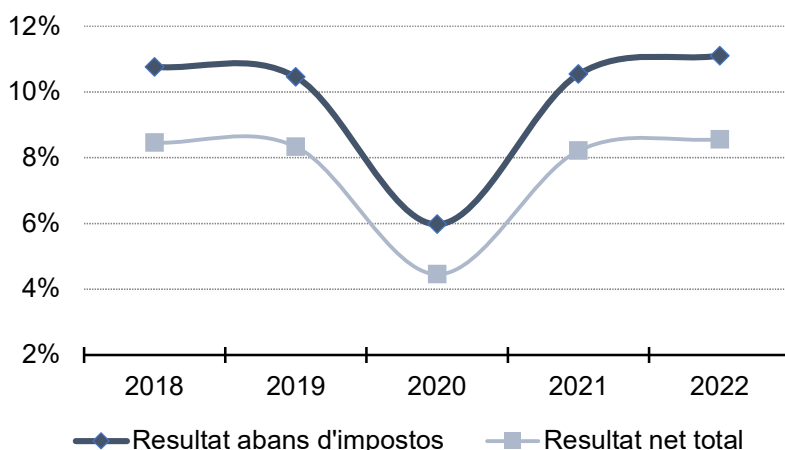

Font: PimesDat de PIMEC a partir de dades de SABI.

Per segments de pime en funció de la seva dimensió, a la taula 1 es pot observar que el 2022 els tres grups d'empreses enregistren una dinàmica de rendibilitat financera positiva, inclús superant els valors del 2019 en el cas de les micros i petites. Es manté el patró segons el qual la rendibilitat de les petites empreses i mitjanes empreses és força superior a la que aconseguixen les microempreses. Concretament, el 2022, a les micro va ser del 6,3% (0,5 punts percentuals més que el 2021 i 1,2 més que el 2019), a les petites empreses del 10,8% (un punt més que l'any anterior i 0,2 punts més que el 2019) i a les mitjanes empreses, del 9,0% (0,6 punts per sota del registre del 2021 i 1,1 punts menys que el 2019). La distància respecte al conjunt de pimes mesurada amb base 100 es redueix en el cas de les microempreses i les mitjanes empreses, i augmenta bastant a les petites empreses.

**Taula 1**  
**Rendibilitat financera de la pime obtinguda a partir del RNT per dimensió d'empresa**  
**2018-2022**

Taxa de rendibilitat a partir del resultat net total (RNT) en percentatge i índex de rendibilitat financera de la pime=100

	Micro	Petita	Mitjana	Pime
<b>Rendibilitat financera (RNT)</b>				
2018	5,2	9,6	11,1	8,5
2019	5,7	9,6	10,1	8,3
2020	3,3	4,5	5,8	4,5
2021	5,8	9,8	9,6	8,2
2022	6,3	10,8	9,0	8,6
<b>Índex: Pime =100</b>				
2018	62	113	131	100
2019	69	115	121	100
2020	73	101	131	100
2021	71	119	117	100
2022	73	126	105	100

Font: PimesDat de PIMEC a partir de dades de SABI.

### 1.1.2. Factors determinants de la rendibilitat financera: rendibilitat econòmica i palanquejament

La rendibilitat financera de les empreses ve determinada per dos elements que s'analitzen en aquest apartat: la rendibilitat econòmica i el palanquejament net.

La rendibilitat econòmica o de l'actiu ens permet mesurar l'eficiència de l'aparell productiu de les empreses, dels seus actius, prescindint de la font de finançament utilitzada (patrimoni net, endeutament a llarg termini o endeutament a curt termini). D'aquesta manera, relacionem el resultat abans d'impostos i les despeses financeres de l'exercici amb l'actiu, és a dir, els béns i drets de l'empresa emprats per obtenir els resultats abans esmentats i afrontar el cost generat per l'endeutament.

El palanquejament net, obtingut a partir de la diferència entre la rendibilitat financera i l'econòmica, recull l'efecte combinat del diferencial entre la rendibilitat econòmica i el cost unitari del finançament aliè (palanquejament nominal), i el nivell relatiu d'endeutament de l'empresa.

Al gràfic 3 observem com la rendibilitat econòmica de les pimes catalanes, mesurada a partir del resultat abans d'impostos i de les despeses financeres sobre l'actiu, se situa el 2022 en el 6,6%, i recupera nivells similars als d'abans de la pandèmia. El palanquejament net (4,5%) ha estat menor que la rendibilitat econòmica però s'ha incrementat 0,1 punts percentuals respecte a l'any anterior (augmenta 0,4 punts percentuals respecte al 2019). Tanmateix, per tenir una referència del cost del finançament extern indiquem que l'Euríbor a dotze mesos el 2022 es va situar en registres positius (1,1%) per primer cop des del 2015.

**Gràfic 3**  
**Rendibilitat financera, econòmica, palanquejament de la pime catalana i Euríbor a un any. 2018-2022**

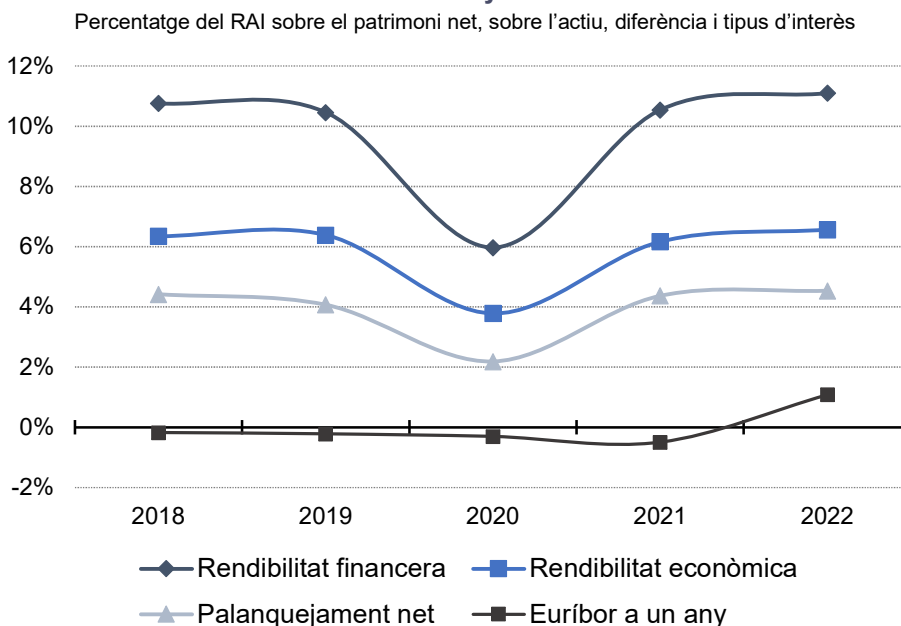

Font: PimesDat de PIMEC a partir de dades de SABI i Banc d'Espanya.

Pel que fa a rendibilitat financera per dimensió de pime, s'observa que el 2022 la més alta la registren la petita i la mitjana empresa, i que això s'explica tant per la millor rendibilitat econòmica (7,7% i 6,6%, respectivament) com per un palanquejament net relativament alt (6,3% i 5,2%, respectivament). En relació amb les microempreses, el 2022 enregistren una rendibilitat econòmica del 5,5% i un palanquejament net del 2,7%.

Quant a la dinàmica temporal, els valors del 2022 suposen uns increments significatius respecte al 2021, cosa que millora els registres en tots els segments excepte en el cas de la mitjana empresa en termes de rendibilitat financera i palanquejament net. Les variacions del 2022 respecte als valors del 2021 i el 2020 són aquestes: les mitjanes empreses pugen 0,1 punts percentuals de rendibilitat econòmica respecte al 2021, però 2,1 punts més que el 2020 i 0,4 punts de palanquejament menys que el 2021, i 2 més que el 2020; les petites empreses augmenten la seva rendibilitat econòmica en 0,7 punts respecte al 2021, la qual s'incrementa 3,9 punts respecte al 2020 i el palanquejament augmenta en 0,5 i 3,3 punts en relació amb el 2021 i el 2020, respectivament. Les microempreses guanyen 0,4 punts percentuals en rendibilitat econòmica si es compara amb el 2021 i 2,4 punts percentuals comparat amb el 2020, 0,3 punts percentuals de palanquejament en relació amb el 2021 i 1,5 punts percentuals respecte al 2020 (taula 2).

**Taula 2****Rendibilitat financera, rendibilitat econòmica i palanquejament net de la pime catalana per dimensió d'empresa. 2018-2022**

Percentatge sobre els fons propis, sobre l'actiu net i diferència

	Micro	Petita	Mitjana	Pime
<b>Rendibilitat financera</b>				
2018	6,7	12,3	13,8	10,8
2019	7,2	12,4	12,4	10,5
2020	4,3	6,2	7,7	6,0
2021	7,5	12,8	12,2	10,5
2022	8,1	14,0	11,8	11,1
<b>Rendibilitat econòmica</b>				
2018	4,5	6,9	7,6	6,3
2019	4,9	7,1	7,2	6,4
2020	3,1	3,8	4,5	3,8
2021	5,1	7,0	6,5	6,2
2022	5,5	7,7	6,6	6,6
<b>Palanquejament net</b>				
2018	2,2	5,5	6,3	4,4
2019	2,3	5,3	5,2	4,1
2020	1,2	2,5	3,2	2,2
2021	2,4	5,8	5,6	4,4
2022	2,7	6,3	5,2	4,5

A partir del Resultat Abans d'Impostos

Font: PimesDat de PIMEC a partir de dades de SABI.



### 1.1.3. Factors determinants de la rendibilitat econòmica: marge i rotació

La rendibilitat econòmica de les empreses ve determinada per dos elements que s'analitzen en aquest apartat: el marge i la rotació.

El marge ens permet mesurar el percentatge de guany obtingut sobre les vendes, mentre que la rotació ens permet mesurar les vendes obtingudes per cada euro invertit, és a dir, la intensitat de l'actiu.

El 2022 la rendibilitat econòmica va augmentar fins al 6,6%, 0,4 punts percentuals per sobre del valor registrat el 2021 (2,8 punts percentuals més que el 2020), com a resultat de la reducció del marge en 0,1 punts (fins al 6,0%) i de l'increment del nivell de rotació (fins a 1,09) (gràfic 4).

Per dimensió de pime, el 2022 van augmentar els marges a les petites i micro empreses, mentre que van disminuir lleugerament a les mitjanes empreses (-0,3 punts). En els tres segments d'empresa, van incrementar tant les rotacions com les rendibilitats econòmiques (taula 3).

**Gràfic 4**  
**Rendibilitat econòmica, marge i rotació de la pime catalana. 2018-2022**

Escala esquerra: percentatge sobre l'actiu i sobre els ingressos d'explotació  
Escala dreta: voltes dels ingressos d'explotació sobre l'actiu net (rotació)

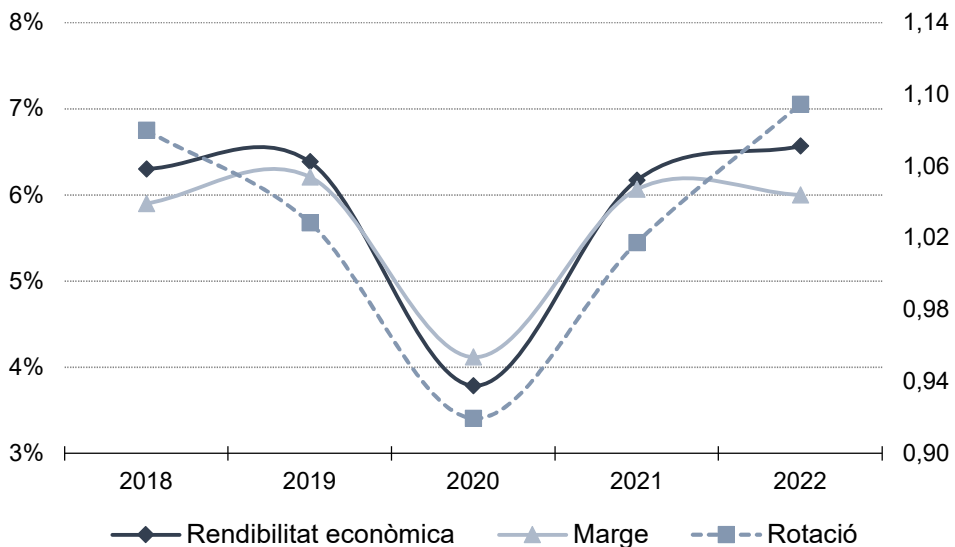

A partir del Resultat Abans d'Impostos  
Font: PimesDat de PIMEC a partir de dades de SABI.

Taula 3

**Rendibilitat econòmica de la pime catalana per dimensió d'empresa. 2018-2022**

Percentatge sobre l'actiu net, sobre els ingressos d'explotació i voltes dels ingressos d'explotació sobre l'actiu net

	Micro	Petita	Mitjana	Pime
<b>Rendibilitat econòmica</b>				
2018	4,5	6,9	7,6	6,3
2019	4,9	7,1	7,2	6,4
2020	3,1	3,8	4,5	3,8
2021	5,1	7,0	6,5	6,2
2022	5,5	7,7	6,6	6,6
<b>Marge</b>				
2018	6,2	5,3	6,3	5,9
2019	7,0	5,4	6,5	6,2
2020	5,3	3,4	4,1	4,1
2021	7,3	5,7	5,7	6,1
2022	7,4	5,9	5,4	6,0
<b>Rotació</b>				
2018	0,73	1,29	1,21	1,08
2019	0,70	1,30	1,10	1,03
2020	0,60	1,09	1,08	0,92
2021	0,69	1,22	1,14	1,02
2022	0,74	1,31	1,22	1,09

A partir del Resultat Abans d'Impostos

Font: PimesDat de PIMEC a partir de dades de SABI.

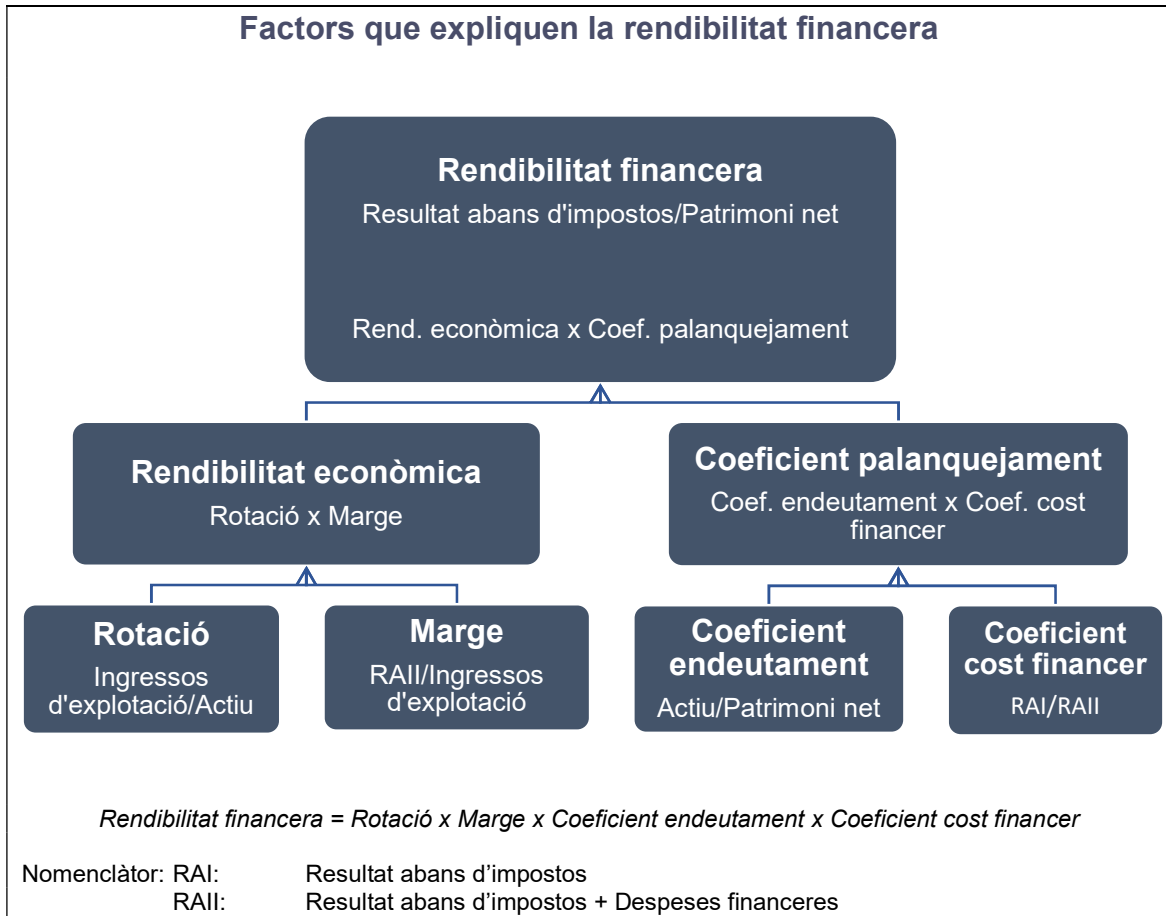

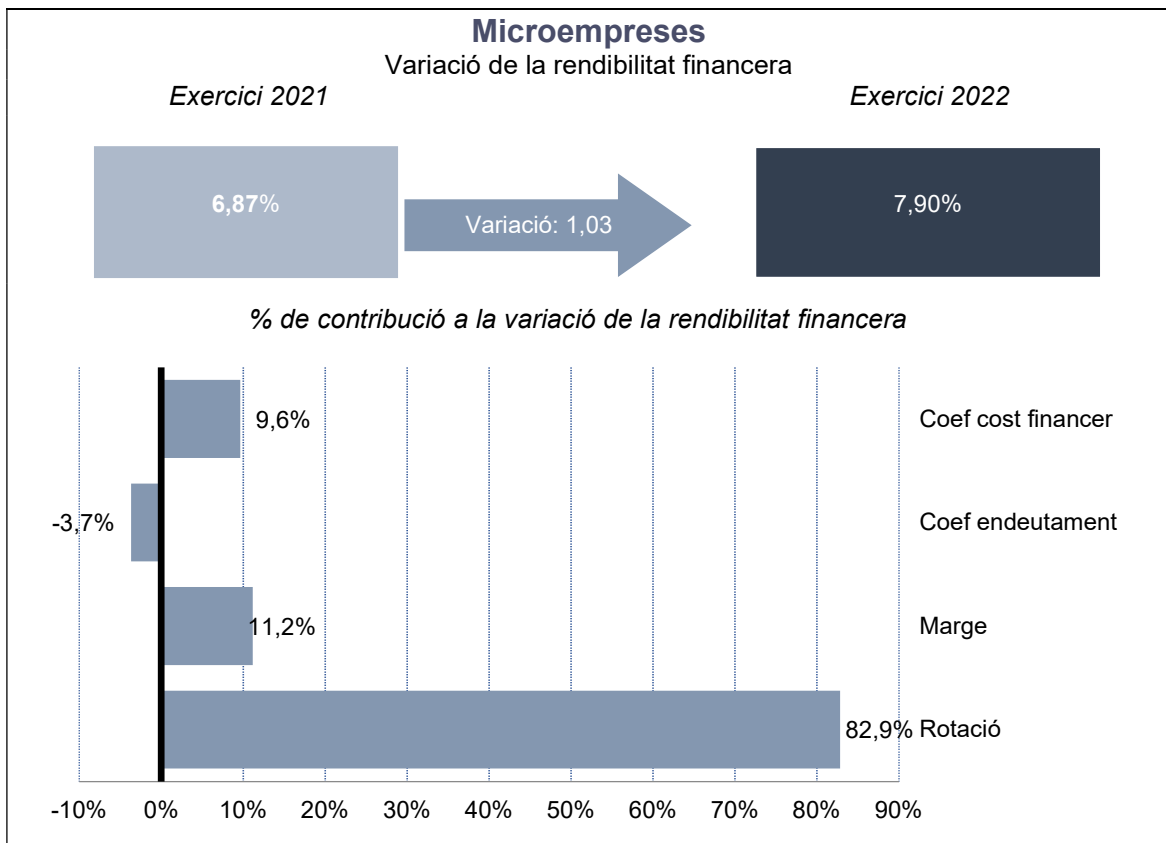
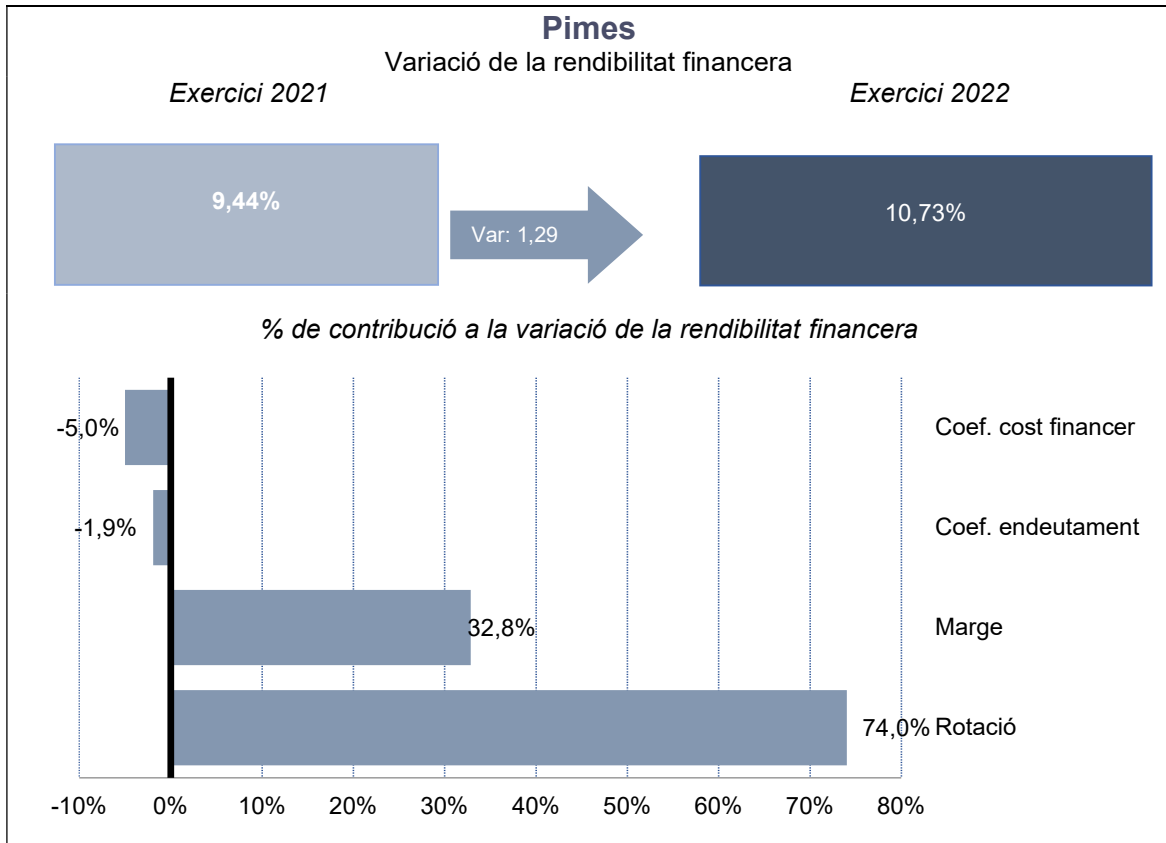

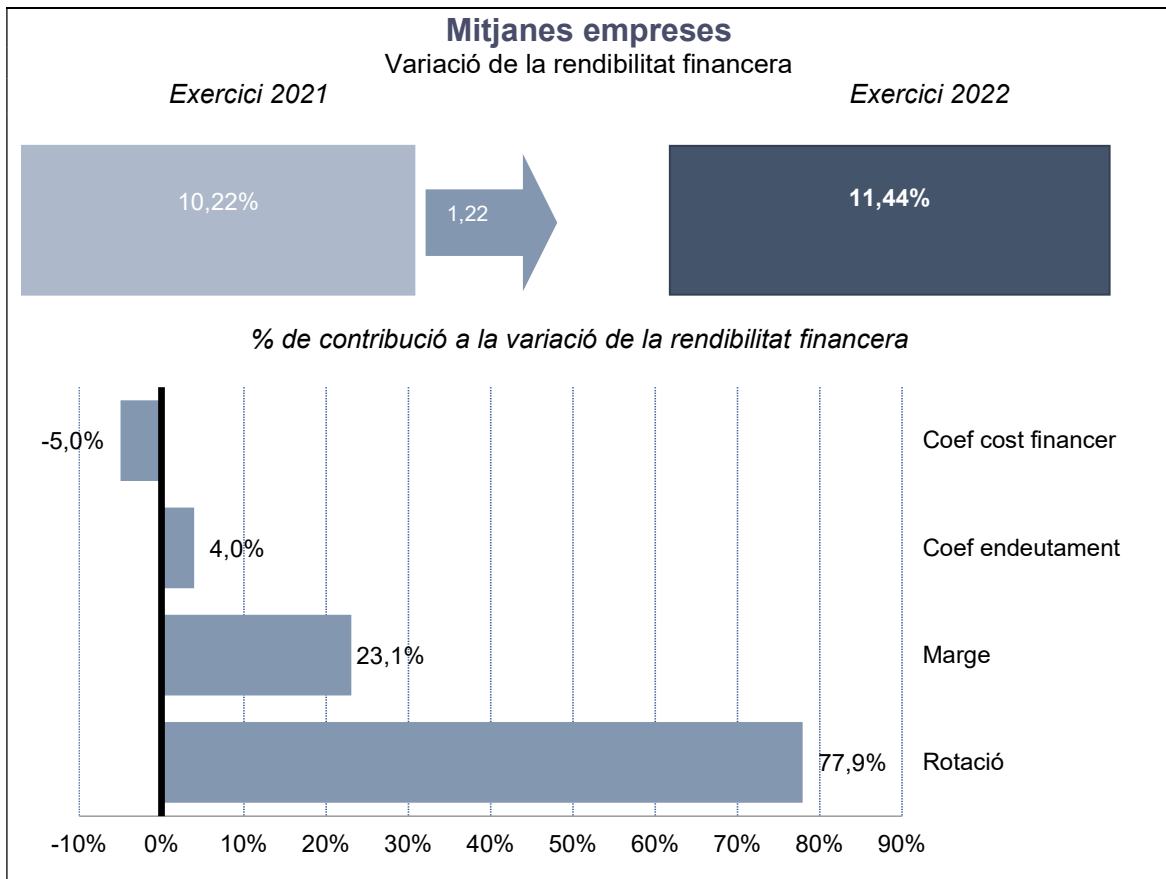
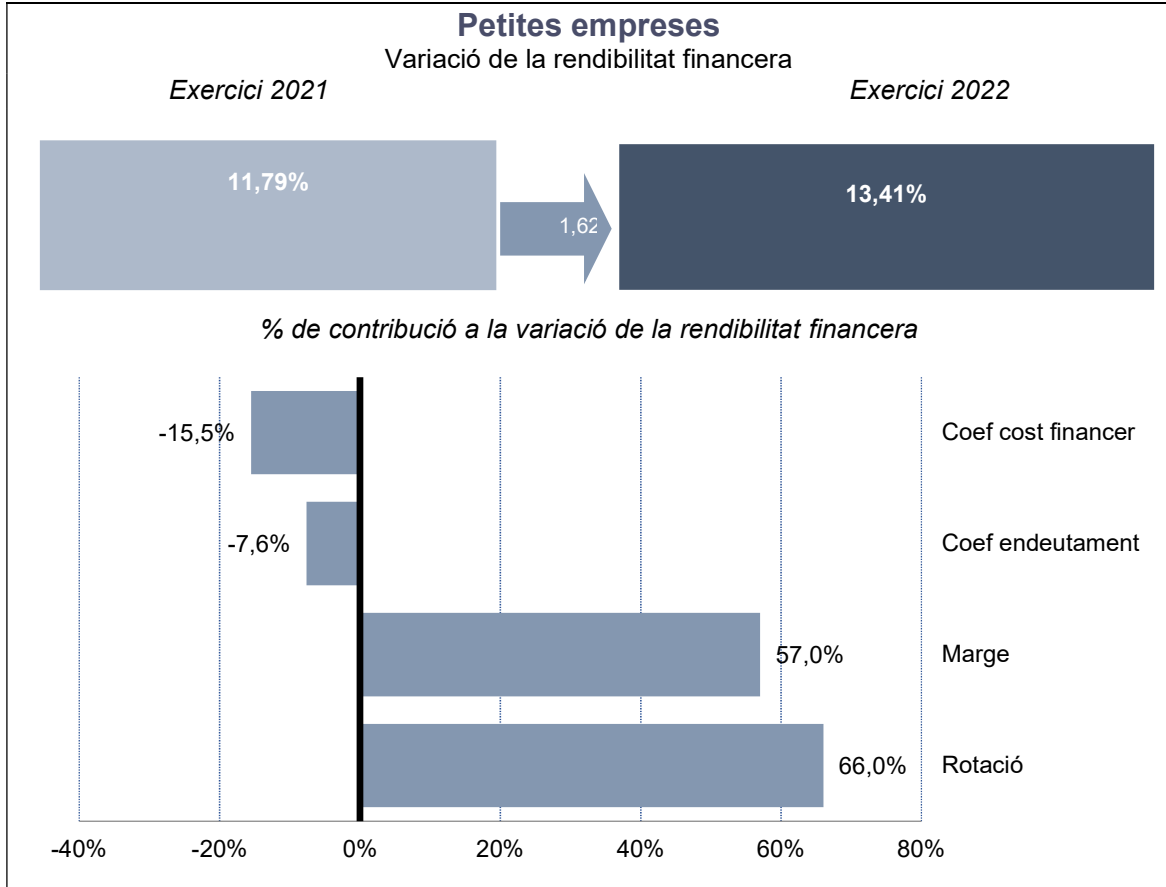

## 1.2. Activitat empresarial: valor afegit i productivitat

El valor afegit brut (VAB) és una variable clau per mesurar la capacitat d'una empresa per generar producte (sigui aquest un bé o sigui un servei) i un dels principals indicadors de síntesi de l'activitat empresarial real en un període determinat. El VAB es mesura com la diferència entre els ingressos d'exploració i els consums d'exploració i les altres despeses d'exploració i s'obté, a cost de factors, a partir de les dades del compte de resultats de les empreses.

La mesura del VAB ens indica quina part dels ingressos d'exploració consisteixen en generació de valor, és a dir, quins ingressos queden a l'empresa un cop s'han cobert les despeses més directament vinculades a les vendes, matèries primeres, mercaderies, diferents proveïments, i les altres despeses no tan directament vinculades al nivell de vendes però necessàries per realitzar-les, com ara les derivades de l'exploració de manteniment, costos d'auditories, publicitat, distribució o taxes i tributs.

### 1.2.1. Recursos generats: valor afegit brut i despeses d'exploració

El valor afegit per unitat venuda de les pimes catalanes el 2022 va disminuir lleugerament respecte al 2021 (-0,6 punts). Les rendes generades per cada euro de facturació, mesurades en termes de VAB, se situen així en el 28,7% de la xifra d'ingressos. Els costos d'exploració es van mantenir estables situant-se en el 54,2% dels ingressos d'exploració, i les altres despeses d'exploració van créixer 0,6 punts (gràfic 5).

**Gràfic 5**  
Estructura bàsica dels ingressos d'exploració de la pime catalana. 2018-2022  
Percentatge sobre els ingressos d'exploració

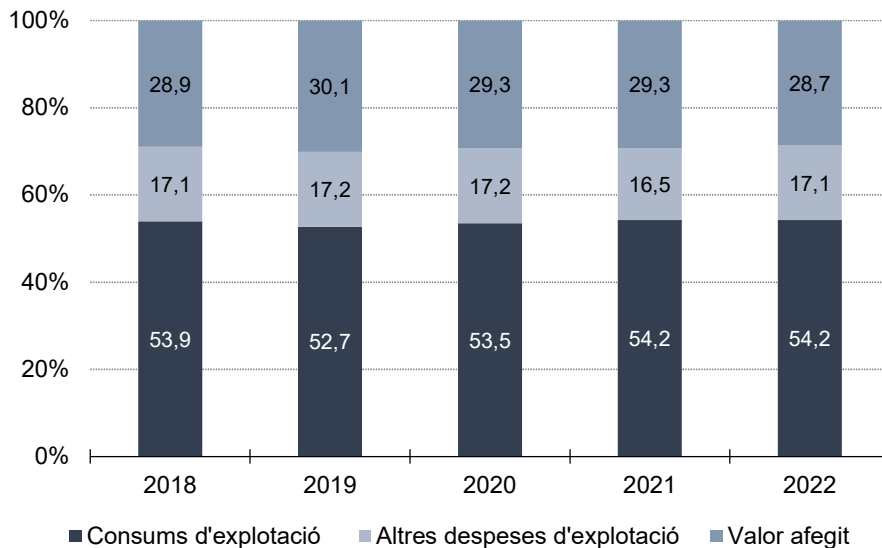

Font: PimesDat de PIMEC a partir de dades de SABI.

El comportament pel que fa a la dimensió de l'empresa (taula 4) mostra un empitjorament a les tres grandàries: el VAB a les microempreses baixa 0,3 punts percentuals per a situar-se en el 31,8% dels ingressos d'explotació (0,6 punts més que el 2020); a les petites baixa 0,2 punts respecte al 2021, per a situar-se en el 29,9% (30,0 al 2020), i a les mitjanes baixa 1,2 punts percentuals, fins al 25,8%, fet que representa el tercer any consecutiu de baixada. Amb aquesta evolució es manté el patró segons el qual com més gran és l'empresa, menys valor afegit incorpora com a proporció dels seus ingressos, és a dir, més descansa la seva activitat en compres externes; o, dit d'una altra manera, com més petita, més valor afegit genera l'empresa (taula 4).

La relació entre VAB i dimensió s'inverteix en els consums d'explotació: les mitjanes presenten la xifra més alta (57,6% el 2022); a les petites empreses representa el 53,6% i a les microempreses, el 49,1%. Els consums d'explotació han observat una lleugera reducció en les micro i petites empreses. Pel que fa a les altres despeses d'explotació, les microempreses presenten el valor més elevat (19,1%), mentre que a les petites és del 16,5% i a les mitjanes, del 16,6%.

#### Taula 4

#### Distribució dels ingressos d'explotació en grans partides del compte de resultats de la pime catalana per dimensió d'empresa. 2018-2022

Percentatge sobre els ingressos d'explotació i canvi en punts percentuals

	Micro	Petita	Mitjana	Pime
<b>Consums d'explotació</b>				
2018	50,1	53,9	56,2	53,9
2019	48,8	52,7	54,9	52,7
2020	48,9	53,1	56,4	53,5
2021	49,2	54,2	57,0	54,2
2022	49,1	53,6	57,6	54,2
<b>Altres despeses d'explotació</b>				
2018	19,1	16,6	16,5	17,1
2019	19,2	16,6	16,6	17,2
2020	19,8	16,9	16,0	17,2
2021	18,7	15,7	16,0	16,5
2022	19,1	16,5	16,6	17,1
<b>Valor afegit brut a cost de factors</b>				
2018	30,8	29,5	27,4	28,9
2019	31,9	30,7	28,4	30,1
2020	31,2	30,0	27,6	29,3
2021	32,1	30,1	27,0	29,3
2022	31,8	29,9	25,8	28,7

Font: PimesDat de PIMEC a partir de dades de SABI.

<sup>1</sup> Dades arrodonides a un decimal.

## 1.2.2. Productivitat: capital i treball

### 1.2.2.1. Productivitat del capital

L'objectiu d'aquest apartat és fer una aproximació a l'eficiència i la productivitat de la inversió. Una i altra les mesurarem mitjançant dues ràtios de síntesi:

- d'una banda, el valor afegit brut a cost de factors per unitat d'actiu no corrent d'explotació (és a dir, la inversió en l'aparell productiu de l'empresa destinat a l'explotació); i,
- de l'altra, el valor afegit per unitat d'actiu d'explotació (o sigui, la inversió total de l'empresa destinada a l'explotació).

El valor afegit brut (VAB) per unitat d'actiu no corrent d'explotació (immobilitzat) es va situar el 2022 en el valor 1,02, superant els registres de l'any anterior. Per tant, la productivitat de les inversions contingudes en l'actiu s'ha incrementat 0,07 punts respecte al 2021. Pel que fa a la productivitat de l'actiu d'explotació, que presentava una tendència a créixer durant els anys previs a la pandèmia, s'incrementa en 0,03 punts, ja per sobre del valor del 2019, i situa la ràtio en el valor 0,41 (gràfic 6).

**Gràfic 6**  
**Productivitat del capital de la pime catalana a partir del valor afegit brut. 2018-2022**  
 VAB sobre l'actiu no corrent d'explotació i sobre l'actiu d'explotació

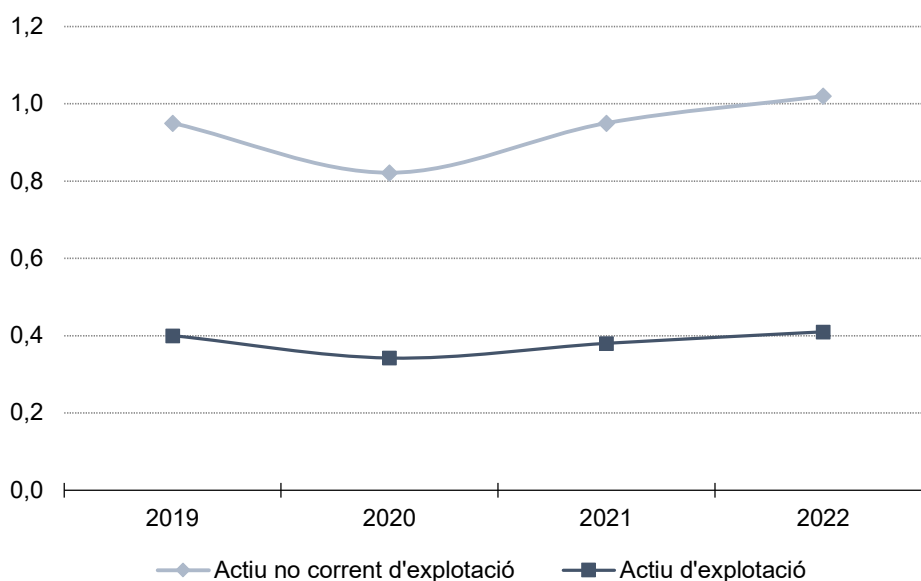

Font: PimesDat de PIMEC a partir de dades de SABI.

El detall del comportament per les diferents dimensions d'empresa es presenta en la taula 5 i es constata que la productivitat del capital el 2022 augmenta en tots els segments i ja supera en les micros i les petites els valors del 2019, l'any anterior a la pandèmia.



**Taula 5**

**Productivitat del capital de la pime catalana per dimensió d'empresa a partir del valor afegit brut. 2018-2022**

VAB sobre l'actiu d'explotació i sobre l'actiu no corrent d'explotació

	Micro	Petita	Mitjana	Pime
<b>Valor afegit per unitat d'actiu d'explotació</b>				
2018	0,29	0,46	0,45	0,40
2019	0,29	0,48	0,45	0,40
2020	0,24	0,40	0,39	0,34
2021	0,28	0,45	0,42	0,38
2022	0,30	0,48	0,43	0,41
<b>Valor afegit per unitat d'actiu no corrent d'explotació</b>				
2018	0,55	1,32	1,18	0,96
2019	0,55	1,37	1,16	0,95
2020	0,45	1,15	1,05	0,82
2021	0,55	1,33	1,15	0,95
2022	0,59	1,45	1,21	1,02

Font: PimesDat de PIMEC a partir de dades de SABI.

Les microempreses són les que obtenen una productivitat més baixa de la inversió realitzada, tant en l'actiu d'explotació (0,30) com en l'actiu no corrent d'explotació (0,59). Les empreses petites situen la productivitat en relació amb l'actiu d'explotació (0,48) per sobre del conjunt de pimes, i presenten una xifra d'1,45 quant al valor afegit per unitat d'actiu no corrent d'explotació. A les empreses mitjanes les ràtios anteriors són de 0,43 i 1,21, respectivament, totes dues per sobre del conjunt de pimes.

Més enllà de compartir el creixement i superar els valors del 2019, aquestes dades segueixen posant en relleu la gran diferència de productivitat del capital a les microempreses en relació amb les petites i mitjanes.

1.2.2.2. Productivitat del treball

Les despeses de personal de les pimes catalanes, en termes de cost laboral per treballador, que havien augmentat des de l'any 2018 (37.000 € l'any) fins al 2019 (37.800 €), el 2020 van baixar fins als 34.800€, i el 2022 es van situar en 40.600€, millorant el registre del 2021 en un 5,2%, el qual ja va incrementar-se respecte al 2020 un 10,9% (taula 6). Aquesta recuperació i increment de la despesa mitjana per treballador va ser més intensa en el cas del valor afegit per treballador (de 44.900 € el 2020 a 53.200 € el 2021 i 56.200 el 2022), amb la qual cosa la competitivitat del sistema productiu va augmentar. Així, el pes de la despesa mitjana per treballador sobre el VAB es va reduir fins al 72,5% el 2022 (0,1 punts menys respecte al 2021).

**Taula 6****Despesa mitjana per treballador, valor afegit brut per treballador i despeses de personal sobre valor afegit brut de la pime catalana. 2018-2022**

Milers d'euros corrents, percentatge sobre el VAB i taxes de variació

	2018	2019	2020	2021	2022	Taxa de variació (%)				
						18-19	19-20	20-21	21-22	18-22
Despesa mitjana per treballador	37,0	37,8	34,8	38,6	40,6	2,2	-7,9	10,9	5,2	9,8
VAB per treballador	50,4	51,5	44,9	53,2	56,0	2,2	-12,8	18,5	5,3	11,2
Despeses personal sobre VAB	73,4	73,4	77,5	72,6	72,5	0,0	5,6	-6,3	-0,1	-1,2
IPC (Espanya)	-	-	-	-	-	0,8	-0,5	6,5	5,7	12,9

Font: PimesDat de PIMEC a partir de dades de SABI i INE.

Pel que fa als segments de dimensió de pime (taula 7), l'any 2022 s'incrementen els valors del 2021 de la despesa mitjana i del valor afegit brut per treballador a tots els segments. La despesa mitjana per treballador respecte al 2021 s'ha incrementat en els tres segments de dimensió en percentatges d'entre el 4,0% i el 6,0%. Els de les micro i les petites empreses van ser els segments en què més va augmentar la despesa mitjana per treballador respecte al 2021. En les micros un 6,0%, per situar-se en 37.400 €, i en les petites un 5,6%, per situar-se en 40.000 €. De la seva banda, a les mitjanes, amb un increment del 4,0%, la despesa mitjana per treballador es va situar el 2022 en 44.000 €. L'evolució i creixement del 2022 no ha alterat la constant ja coneguda que, com més petita és l'empresa, més baixa és la despesa mitjana per treballador.

La relació entre dimensió i despesa mitjana per treballador es reflecteix en el valor afegit per treballador, variable en què són les empreses mitjanes les que tenen uns millors registres (58.300 € de mitjana entre 2018 i 2022), seguides de les petites empreses (48.700 € de mitjana) i de les microempreses (46.500 € de mitjana). Tanmateix, destaca que la productivitat per ocupat, en relació amb el 2021, creix a tots els segments d'empresa. Les microempreses van millorar la seva productivitat un 5,9% respecte al 2021, les petites un 6,2% i les mitjanes en un 3,7%.

Finalment, si considerem la competitivitat del factor treball, mesurada en termes de despesa de personal sobre el VAB, és més gran a les empreses mitjanes (les despeses de personal representen el 71,2% del valor afegit de mitjana entre el 2018 i el 2022), a continuació a les microempreses (74,1% de mitjana) i, en tercer lloc, a les petites (76,2% de mitjana per al mateix període). Quant a la variació del 2022 respecte al 2021, la ràtio va millorar només en el segment de les petites empreses (-0,6%).

**Taula 7**

**Despesa mitjana per treballador, valor afegit per treballador i despeses de personal sobre el valor afegit de la pime catalana per dimensió d'empresa. 2018-2022**

Milers d'euros corrents i percentatge sobre el VAB

	Micro	Petita	Mitjana	Pime
<b>Despesa mitjana per treballador</b>				
2018	33,6	36,3	40,6	37,0
2019	34,4	37,0	41,7	37,8
2020	31,4	33,8	38,7	34,8
2021	35,3	37,9	42,3	38,6
2022	37,4	40,0	44,0	40,6
<i>Mitjana 2018-2022</i>	<i>34,4</i>	<i>37,0</i>	<i>41,5</i>	<i>37,8</i>
<i>Variació 2021-2022 en percentatge</i>	<i>6,0</i>	<i>5,6</i>	<i>4,0</i>	<i>5,2</i>
<b>Valor afegit brut per treballador</b>				
2018	45,1	47,6	58,3	50,4
2019	46,1	48,6	59,9	51,5
2020	40,4	42,0	52,1	44,9
2021	49,1	51,0	59,5	53,2
2022	52,0	54,1	61,7	56,0
<i>Mitjana 2018-2022</i>	<i>46,5</i>	<i>48,7</i>	<i>58,3</i>	<i>51,2</i>
<i>Variació 2021-2022 en percentatge</i>	<i>5,9</i>	<i>6,2</i>	<i>3,7</i>	<i>5,3</i>
<b>Despeses de personal sobre el valor afegit brut</b>				
2018	74,5	76,2	69,7	73,4
2019	74,6	76,1	69,7	73,4
2020	77,6	80,5	74,3	77,5
2021	72,0	74,3	71,1	72,6
2022	72,0	73,9	71,2	72,5
<i>Mitjana 2018-2022</i>	<i>74,1</i>	<i>76,2</i>	<i>71,2</i>	<i>73,9</i>
<i>Variació 2021-2022 en percentatge</i>	<i>0,1</i>	<i>-0,6</i>	<i>0,2</i>	<i>-0,1</i>

Dades arrodonides a un decimal.

Font: PimesDat de PIMEC a partir de dades de SABI.

### 1.3. Anàlisi patrimonial i solvència

Per complementar l'anàlisi relativa a la rendibilitat i a la productivitat del capital, aquest apartat se centra en l'estudi del capital des del vessant de l'equilibri financer i de la solvència a curt i llarg termini, tot relacionant les magnituds que conformen l'actiu i el passiu. Consta de tres seccions. Les dues primeres tracten l'estructura financera i econòmica de la pime i analitzen la qualitat del passiu i de les inversions, respectivament. La tercera secció estudia la solvència (tant a llarg com a curt termini), tot avaluant la capacitat de les pimes catalanes per afrontar les seves obligacions financeres un cop arribi el seu venciment.

#### 1.3.1. Estructura financera

Al gràfic 7 s'observa com el pes del patrimoni net sobre el total del passiu, que venia augmentant de manera sostinguda en els anys 2018 i 2019, va trencar aquesta dinàmica l'any de la pandèmia i va tornar a créixer a partir del 2021. Així, el pes del patrimoni net sobre el passiu creix 0,7 punts percentuals respecte al 2021, per a situar-se en el 53,7%, de manera que torna a millorar el nivell de capitalització empresarial. En sentit contrari, l'endeutament a curt termini es va incrementar en 1,4 punts el 2022. En canvi, el pes de l'endeutament a llarg termini va disminuir en 2,1 punts el 2022.

**Gràfic 7**  
**Estructura del passiu de la pime catalana. 2018-2022**  
 Percentatge sobre el passiu

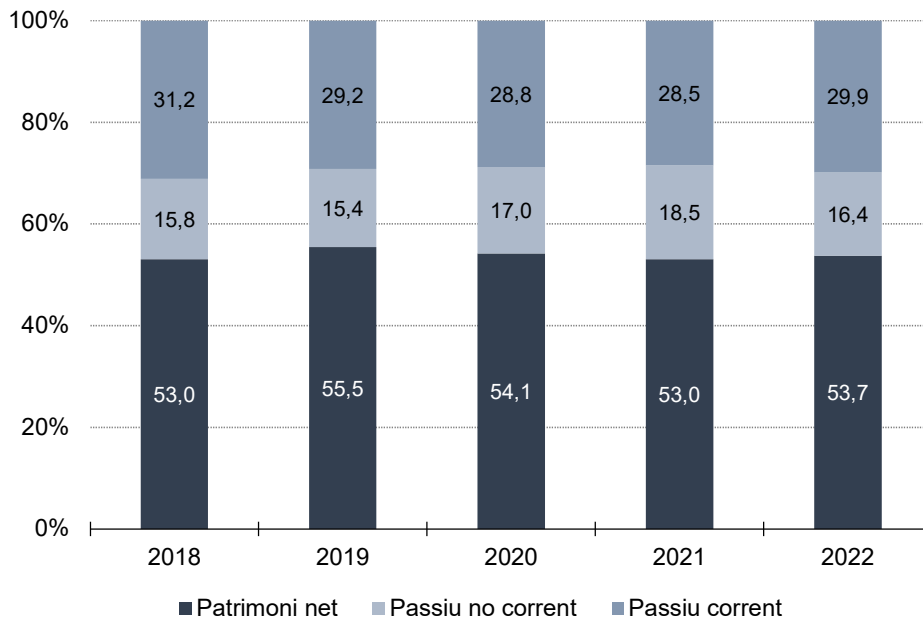

Font: PimesDat de PIMEC a partir de dades de SABI.

En relació amb la dimensió d'empresa (taula 8), el 2022 es van mantenir els trets distintius de cada categoria d'empresa, és a dir, les microempreses presenten el nivell més alt de capitalització entre les pimes, un 61,8% del passiu, i destaca el menor pes de l'endeutament a curt termini en

relació amb el passiu remunerat total. Els recursos propis en aquest segment el 2022 van augmentar lleugerament (0,5 punts) respecte al 2021.

Pel que fa a les petites empreses, presenten un nivell de capitalització inferior en 3,8 punts percentuals a la mitjana de les pimes catalanes, un endeutament a curt termini del 31,1% i un endeutament a llarg per sobre del conjunt de pimes (17,1% i 16,4%, respectivament).

Respecte a les mitjanes empreses, la seva estructura de passiu és força semblant a l'estructura de les petites empreses. El 2022 els canvis que experimenta aquest segment de les pimes són dos: d'una banda, increment de la capitalització (puja 1,5 punts percentuals, per a situar-se en el 49,9% del passiu); i, de l'altra, disminueix l'endeutament a llarg termini (passa del 18,7% el 2021 al 15,1% el 2022) i augmenta el de curt termini (passa del 32,9% el 2021 al 35,0% el 2022).

### Taula 8

#### Estructura del passiu de la pime catalana per dimensió d'empresa. 2018-2022

Percentatge sobre el passiu i canvi en punts percentuals

	Micro	Petita	Mitjana	Pime
<b>Patrimoni net</b>				
2018	59,2	49,9	50,1	53,0
2019	61,3	51,8	53,0	55,5
2020	61,4	50,1	50,7	54,1
2021	61,3	49,4	48,4	53,0
2022	61,8	49,9	49,9	53,7
Canvi 22-18	2,6	0,0	-0,2	0,7
<b>Endeutament amb tercers</b>				
2018	40,8	50,1	49,9	47,0
2019	38,7	48,2	47,0	44,5
2020	38,6	49,9	49,3	45,9
2021	38,7	50,6	51,6	47,0
2022	38,2	50,1	50,1	46,3
Canvi 22-18	-2,6	0,0	0,2	-0,7
<b>Endeutament a llarg termini</b>				
2018	17,5	15,0	15,0	15,8
2019	16,8	14,4	14,9	15,4
2020	17,6	17,7	15,8	17,0
2021	18,0	18,8	18,7	18,5
2022	17,1	17,1	15,1	16,4
Canvi 22-18	-0,4	2,1	0,1	0,6
<b>Endeutament a curt termini</b>				
2018	23,3	35,2	34,9	31,2
2019	21,9	33,8	32,1	29,2
2020	21,0	32,2	33,5	28,8
2021	20,7	31,9	32,9	28,5
2022	21,1	33,1	35,0	29,9
Canvi 22-18	-2,2	-2,1	0,1	-1,3

Dades arrodonides a un decimal.

Font: PimesDat de PIMEC a partir de dades de SABI.

### 1.3.2. Estructura econòmica

L'estructura econòmica de les empreses queda reflectida en l'actiu del seu balanç, que ens mostra els béns i drets de què disposen. En una primera aproximació, mesurem quina part d'aquests elements s'estan dedicant efectivament a l'activitat de l'empresa. Per fer-ho, excloem de l'actiu les inversions financeres, tant les permanents com les temporals, i obtenim l'actiu d'explotació.

La taula 9 recull l'evolució de les principals partides d'actiu entre el 2018 i el 2022, i mostra que el pes relatiu de l'actiu de l'explotació a la pime catalana el 2022 es va situar en el 77,1%, 0,7 punts menys que el 2021. Pel que fa a altres actius, el 2022 van augmentar el seu pes tant a les inversions financeres permanents com a les inversions financeres temporals.

#### Taula 9

##### Grans partides d'actiu de la pime catalana. 2018-2022

Percentatge sobre el total de l'actiu

	2018	2019	2020	2021	2022
<b>Actiu de l'explotació</b>	<b>78,2</b>	<b>76,5</b>	<b>78,8</b>	<b>77,8</b>	<b>77,1</b>
Actiu no corrent d'explotació	32,7	32,5	32,8	31,5	30,8
Actiu corrent d'explotació	45,5	44,0	46,0	46,3	46,3
<b>Altres actius</b>	<b>21,8</b>	<b>23,5</b>	<b>21,2</b>	<b>22,2</b>	<b>22,9</b>
IFP	14,8	16,9	14,8	15,8	16,4
IFT	7,0	6,6	6,4	6,4	6,5

Font: PimesDat de PIMEC a partir de dades de SABI.

En relació amb la dimensió d'empresa (taula 10), l'estructura de l'actiu del 2022 presenta trets diferenciats. Les petites empreses són les que presenten un major pes de l'actiu de l'explotació (81,0%, amb una lleugera reducció respecte al 2021), mentre que a les microempreses i a les mitjanes empreses és més petit (77,5% a les micro i 73,3% a les mitjanes).

Cada segment de dimensió d'empresa presenta diferents estructures dins aquest component, ja que a les microempreses destaca l'actiu no corrent (39,8%) per sobre del corrent (37,7%). A les petites s'inverteix aquesta proporció (el 26,9% correspon a l'actiu no corrent i el 54,0% a l'actiu corrent). A les mitjanes empreses les proporcions són del 26,1% en actiu no corrent i del 47,2% en actiu corrent.

Pel que fa als altres actius, en les tres dimensions d'empresa tenen més pes les inversions financeres permanents que no pas les temporals.

## Taula 10

## Grans partides d'actiu de la pime catalana per dimensió d'empresa. 2018-2022

Percentatge sobre el total de l'actiu i canvi en punts percentuals

	Actiu de l'explotació	Act. no corrent d'explotació	Act. corrent d'explotació	Altres actius	Inv. fin. permanents	Inv. fin. temporals
<b>Micro</b>						
2018	<b>78,4</b>	41,0	37,4	<b>21,6</b>	15,4	6,2
2019	<b>78,0</b>	41,2	36,8	<b>22,0</b>	16,1	5,9
2020	<b>78,1</b>	41,0	37,1	<b>21,9</b>	16,0	5,9
2021	<b>77,9</b>	40,0	37,9	<b>22,1</b>	16,0	6,1
2022	<b>77,5</b>	39,8	37,7	<b>22,5</b>	16,3	6,2
<b>Petita</b>						
2018	<b>82,2</b>	28,9	53,3	<b>17,8</b>	11,5	6,3
2019	<b>83,2</b>	29,2	53,9	<b>16,8</b>	10,8	6,0
2020	<b>82,3</b>	28,6	53,7	<b>17,7</b>	11,8	6,0
2021	<b>81,7</b>	27,7	54,1	<b>18,3</b>	12,3	5,9
2022	<b>81,0</b>	26,9	54,0	<b>19,0</b>	12,8	6,2
<b>Mitjana</b>						
2018	<b>74,3</b>	28,2	46,1	<b>25,7</b>	17,2	8,5
2019	<b>69,6</b>	27,0	42,5	<b>30,4</b>	22,6	7,8
2020	<b>76,2</b>	28,6	47,7	<b>23,8</b>	16,5	7,3
2021	<b>74,1</b>	26,9	47,2	<b>25,9</b>	18,8	7,2
2022	<b>73,3</b>	26,1	47,2	<b>26,7</b>	19,7	7,0

Dades arrodonides a un decimal.

Font: PimesDat de PIMEC a partir de dades de SABI.

## 1.3.3. Solvència

## 1.3.3.1. Solvència a llarg termini

En aquest apartat analitzem la cobertura, és a dir, les obligacions de pagament que té l'empresa amb tercers, independentment del seu grau d'exigibilitat. Ho fem comparant l'actiu (la suma dels actius convertibles en efectiu, prescindint del seu grau de liquiditat) amb el passiu exigible, tant el corrent com el no corrent. De fet, a efectes més pràctics, s'avalua la capacitat de la pime catalana per afrontar totes les seves obligacions de pagament convertint en líquids tots els actius susceptibles de ser-ho. Així, un valor inferior a 1 indica que l'empresa està tècnicament en situació de fallida.

Els resultats obtinguts per al conjunt de pimes catalanes en el període 2018-2022 indiquen que la solvència del conjunt d'empreses és alta (gràfic 8). En efecte, en el 2022 la cobertura davant dels deutes del conjunt de pimes catalanes es va situar en 2,16, un valor alt, per sobre del de 2021, i se situa 0,8 punts percentuals per sota del màxim que s'havia assolit el 2019. Pel que fa al fons de maniobra, que mesura quina part de l'actiu no corrent es finança amb recursos que tenen una exigibilitat a llarg termini, el 2022 les pimes catalanes presenten un valor d'1,49, xifra que iguala el valor del 2020.

Gràfic 8

**Solvència a llarg termini de la pime catalana. 2018-2022**

Actiu sobre passiu no corrent i corrent, patrimoni net i passiu no corrent sobre actiu no corrent.

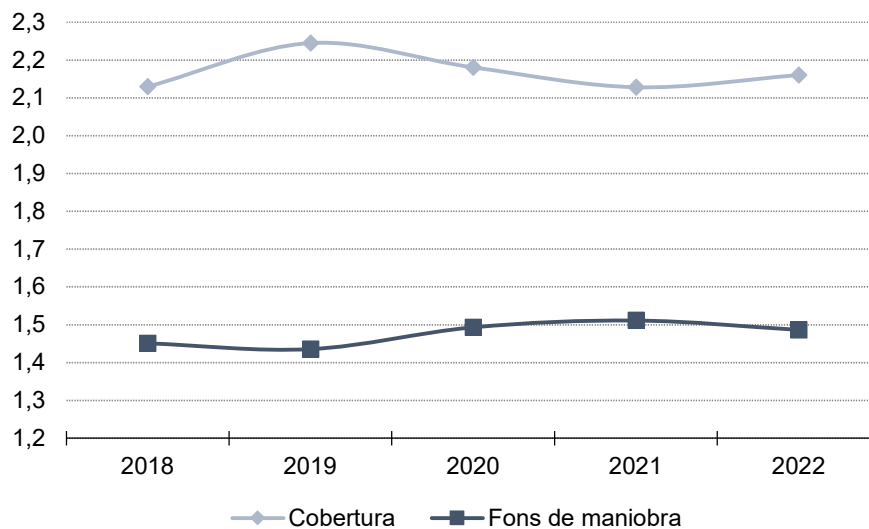

Font: PimesDat de PIMEC a partir de dades de SABI.

Taula 11

**Solvència a llarg termini de la pime catalana per dimensió d'empresa. 2018-2022**

Actiu sobre passiu no corrent i corrent, i patrimoni net i passiu no corrent sobre actiu no corrent.

	Micro	Petita	Mitjana	Pime
<b>Cobertura</b>				
2018	2,45	1,99	2,00	2,13
2019	2,58	2,08	2,13	2,24
2020	2,59	2,00	2,03	2,18
2021	2,58	1,98	1,94	2,13
2022	2,62	1,99	2,00	2,16
<b>Fons de maniobra</b>				
2018	1,36	1,60	1,43	1,45
2019	1,36	1,65	1,37	1,44
2020	1,38	1,68	1,48	1,49
2021	1,42	1,70	1,47	1,51
2022	1,41	1,68	1,42	1,49

Font: PimesDat de PIMEC a partir de dades de SABI.

Per dimensió d'empresa, el 2022 la cobertura va millorar a tots els segments, on les microempreses presenten unes garanties més altes que la resta (2,62). A continuació, amb valors molt semblants entre elles, hi figuren les mitjanes (2,00, per sobre de l'1,94 de 2020) i les petites (1,99, per sota de l'1,98 de 2021).

Respecte al fons de maniobra, les petites empreses presenten la xifra més alta el 2022 (1,68), seguides de les mitjanes (1,42) i de les microempreses (1,41). El manteniment de valors alts en els dos indicadors en els darrers anys (taula 11), i en particular en un any amb una crisi com la del 2020 i de recuperació com el 2021, i els efectes i tensions inflacionàries derivades de la guerra a Ucraïna, posen en relleu la solvència a llarg termini de la pime catalana i, en general, la bona situació de les empreses en relació amb el risc de fallida.



### 1.3.3.2. Solvència a curt termini

En aquest apartat i mitjançant l'anàlisi de la solvència a curt termini, s'aborda la possibilitat d'entrar en una situació de suspensió de pagaments.

Per tal d'avaluar la possibilitat que amb les inversions a curt termini es puguin afrontar les obligacions financeres també a curt, s'utilitzen les ràtios de liquiditat, tresoreria i disponibilitat o prova àcida. Aquestes mantenen el denominador (passiu corrent), mentre que el numerador es va reduint a mesura que es van exclouent les partides menys líquides: existències i deutors. En aquest context, una ràtio de liquiditat superior a 1 indica que l'actiu circulant és suficient per cobrir les obligacions financeres a curt termini; dit d'una altra manera, es tracta de mesurar el fons de maniobra des del vessant del curt termini. La ràtio de tresoreria mesura la capacitat d'afrontar les obligacions financeres utilitzant només les partides de realitzable (comptes a cobrar) i disponible (tresoreria). Finalment, la ràtio de disponibilitat mostra la capacitat de fer-ho exclusivament a partir de la tresoreria.

El 2022, la pime catalana presenta una alta solvència a curt termini (gràfic 9), amb una ràtio de liquiditat de l'1,77 (vuit centèsimes més que el 2021); de l'1,34 de tresoreria (set centèsimes menys que l'any anterior) i del 0,47 de disponibilitat (quatre centèsimes per sota del 2021).

**Gràfic 9**  
**Solvència a curt termini de la pime catalana. 2018-2022**

Actiu corrent, actiu corrent llevat de les existències i efectiu i actius líquids sobre passiu corrent.

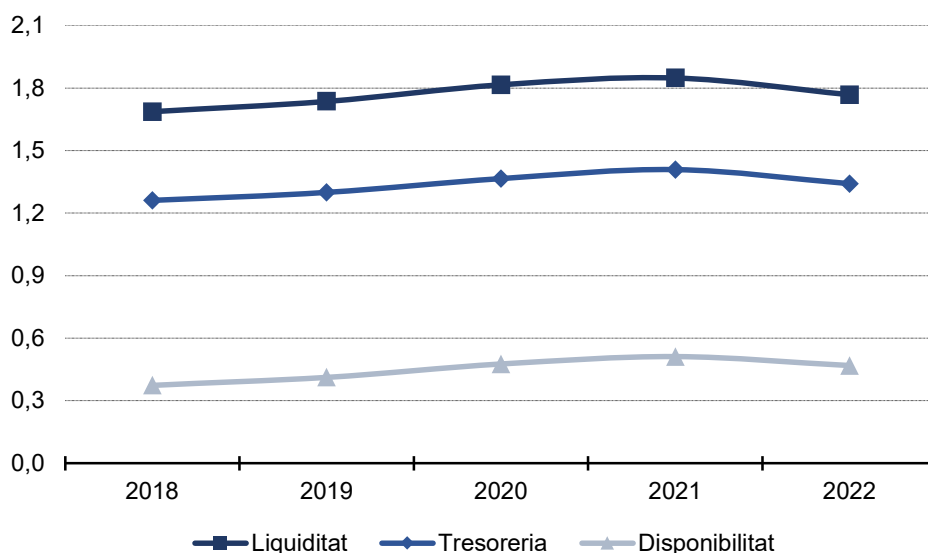

Font: PimesDat de PIMEC a partir de dades de SABI.

Pel que fa a la liquiditat segons dimensió de pime, les microempreses (2,08) són les que presenten un millor registre, per sobre de les petites (1,82) i de les mitjanes (1,55). En relació amb l'any anterior, la liquiditat ha millorat en els tres segments de dimensió.

Quant a tresoreria, la pauta és semblant a l'anterior: com més petita la pime, millor és la ràtio (microempreses, 1,61; petites empreses, 1,41; i mitjanes empreses, 1,13), tot i que es redueixen els valors respecte als del 2021.

Finalment, la ràtio de disponibilitat de les micro (0,75) és, amb diferència, la més alta de les tres; la de la petita és de 0,51, i la de les mitjanes, de 0,28. En tots tres casos s'ha produït un empitjorament respecte als registres corresponents al 2021 (taula 12).

### Taula 12

#### Solvència a curt termini de la pime catalana per dimensió d'empresa. 2018-2022

Actiu corrent, actiu corrent llevat de les existències i efectiu i actius líquids sobre passiu corrent.

	Micro	Petita	Mitjana	Pime
<b>Liquiditat</b>				
2018	1,87	1,69	1,56	1,69
2019	1,95	1,77	1,57	1,74
2020	2,04	1,85	1,64	1,82
2021	2,13	1,88	1,65	1,85
2022	2,08	1,82	1,55	1,77
<b>Tresoreria</b>				
2018	1,37	1,29	1,17	1,26
2019	1,44	1,35	1,17	1,30
2020	1,54	1,42	1,21	1,37
2021	1,64	1,46	1,22	1,41
2022	1,61	1,41	1,13	1,34
<b>Disponibilitat</b>				
2018	0,54	0,39	0,25	0,37
2019	0,61	0,44	0,26	0,41
2020	0,69	0,51	0,31	0,48
2021	0,76	0,55	0,33	0,51
2022	0,75	0,51	0,28	0,47

Font: PimesDat de PIMEC a partir de dades de SABI.

### 2.3.3.3. Període mitjà de maduració econòmica

El període mitjà de maduració econòmica ens indica el temps, mesurat en dies, que transcorre des que les existències entren al magatzem de l'empresa, passen, si és el cas, pels processos de fabricació, es venen i es produeix el cobrament monetari. En aquest sentit, el valor per a aquest indicador l'any 2022 (143 dies) se situa 8 dies per sota del de l'any 2021 (151 dies), millorant la correcció de l'increment del 2020 i situant-se en el valor més baix del període 2018-2022.

Desagregant el període mitjà de maduració en dos subperíodes obtenim una informació més precisa. La primera etapa, el període mitjà de maduració dels estocs, mostra el temps que va des que les existències s'incorporen a l'empresa fins que es venen, i que el 2022 se situa en 78 dies, 5 menys que l'any anterior i 18 menys que el 2020; la segona etapa descriu el període que transcorre des que es produeix la venda fins que aquesta es cobra efectivament, és a dir, el període mitjà de cobrament. Aquest període era, el 2022, de 64 dies, la qual cosa significa una reducció de 4 dies respecte al 2021, i 10 dies respecte al 2020. La recuperació econòmica del 2021-2022 i la reducció dels colls d'ampolla generats durant la pandèmia han permès revertir la situació observada el 2020, tot i les pressions inflacionàries generades pel conflicte entre Ucraïna i Rússia.

**Gràfic 10**  
**Període mitjà de maduració econòmica de la pime catalana. 2018-2022**

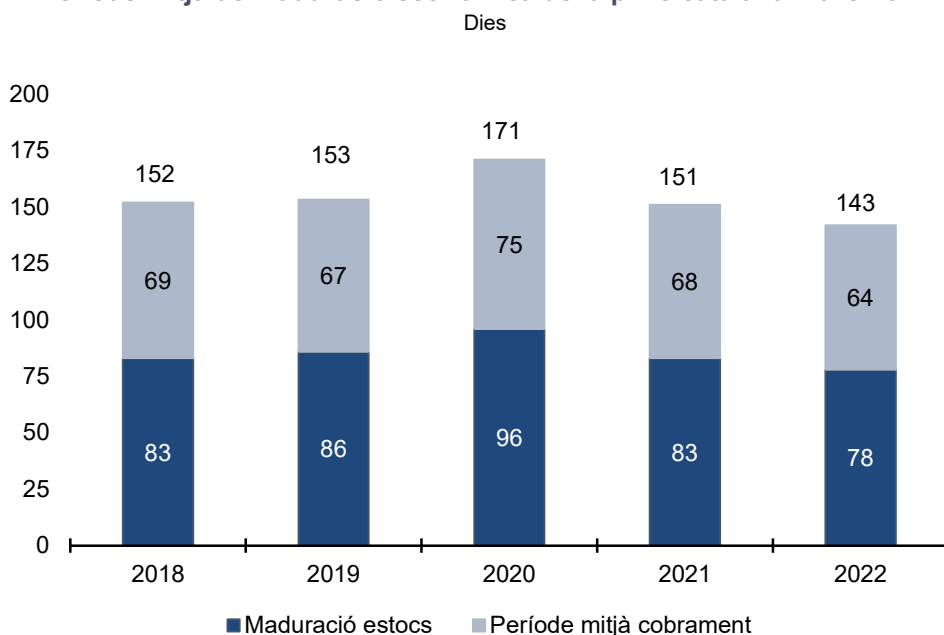

Font: PimesDat de PIMEC a partir de dades de SABI.

**Taula 13****Període mitjà de maduració econòmica de la pime catalana per dimensió d'empresa. 2018-2022**

Dies

	Micro	Petita	Mitjana	Pime
<b>Període mitjà de maduració econòmica</b>				
2018	181	145	144	152
2019	181	145	147	153
2020	205	164	162	172
2021	172	142	149	151
2022	157	137	142	143
<b>Subperíode mitjà de maduració d'estocs</b>				
2018	116	74	75	83
2019	118	77	78	86
2020	133	87	87	96
2021	108	74	79	83
2022	99	71	75	78
<b>Termini mitjà de cobrament</b>				
2018	65	70	69	69
2019	63	68	69	67
2020	72	77	75	75
2021	64	69	69	68
2022	58	65	67	64

Dades arrodonides a la unitat.

Font: PimesDat de PIMEC a partir de dades de SABI.

Per dimensions de pime (taula 13), s'observa que el 2022 es manté la tendència decreixent iniciada el 2021 i en tots els segments d'empreses s'ha reduït el temps mitjà de maduració.

Tanmateix, aquesta recuperació en paral·lel fa mantenir les característiques estructurals de comportament dels diferents segments d'empresa en relació amb les variables que ens ocupen.

Així, les microempreses són les que tenen el període de maduració econòmica més llarg, de 157 dies, a força distància de les petites empreses (137 dies) i de les mitjanes empreses (142 dies).

Desagregant, hi ha diferències substancials en relació amb el període de maduració d'estocs. Així, és particularment més llarg a les microempreses (99 dies) que no pas a les petites i mitjanes empreses (71 dies i 75 dies, respectivament). Menys diferències hi ha pel que fa al termini mitjà de cobrament. Les microempreses tarden 58 dies a cobrar, davant dels 65 i 67 dies que tarden les petites empreses i les mitjanes empreses.

## 1.4. Annex: Ràtios i definicions utilitzades

Rendibilitat financera a partir del resultat abans d'impostos (RAI):	Resultat abans d'impostos/Patrimoni net
Rendibilitat financera a partir del resultat net total (RNT):	Resultat de l'exercici/Patrimoni net
Rendibilitat econòmica <sup>3</sup> (o rendibilitat de l'actiu):	(Resultat abans d'impostos + Despeses financeres)/Actiu
Palanquejament net:	Rendibilitat financera (RAI) – Rendibilitat econòmica
Rendibilitat econòmica (o rendibilitat de l'actiu):	Marge x Rotació
Marge:	(Resultat abans d'impostos + Despeses financeres)/Ingressos d'explotació
Rotació:	Ingressos d'explotació/Actiu
Valor afegit brut al cost de factors:	Ingressos d'explotació – Consums d'explotació – Altres despeses d'explotació
Actiu de l'explotació:	Actiu – Inversions financeres a llarg termini – Inversions financeres a curt termini
Actiu no corrent de l'explotació:	Actiu no corrent – Inversions financeres a llarg termini
Actiu corrent de l'explotació:	Existències + Deutors + Efectiu i altres actius líquids + altres actius corrents
Cobertura (o Solvència):	Actiu/Passiu corrent i no corrent
Fons de maniobra:	(Patrimoni net + Passiu no corrent)/Actiu no corrent
Liquiditat:	Actiu corrent/Passiu corrent
Tresoreria:	(Actiu corrent – Existències)/Passiu corrent
Disponibilitat:	Actius líquids/Passiu corrent
Període mitjà de maduració econòmica:	Subperíode mitjà de maduració d'estocs + Termini mitjà de cobrament
Subperíode mitjà de maduració d'estocs:	365 dies/Rotació d'estocs
Rotació d'estocs:	Consums d'explotació/Existències
Termini mitjà de cobrament:	365 dies/Rotació dels deutors
Rotació dels deutors:	Ingressos d'explotació/Deutors

---

<sup>3</sup> Les dades amb què hem treballat no permeten discriminar entre l'exigible a curt termini remunerat i el no remunerat. Per això, s'ha pres l'actiu net com l'equivalent a fons propis + recursos aliens a llarg termini + creditors a curt termini

## 2. Anàlisi econòmica i financera de la pime per demarcacions. 2022

### 2.1. Barcelona

#### Rendibilitat

A Barcelona, la rendibilitat financera de les pimes va ser del 10,7% el 2022, fet que suposa un augment d'1,4 punts percentuals respecte a l'any anterior. Aquest nivell de rendibilitat s'explica pels augments del palanquejament net (0,6 punts percentuals) i de la rendibilitat econòmica (0,8 punts). Aquesta darrera s'explica, al seu torn, pel creixement que experimenten, el 2022, tant els marges sobre venda (0,2 punts) com la rotació (0,09 punts).

A nivell de grans sectors, la rendibilitat financera va ser del 5,7% al primari, del 10,8% a la indústria, del 9,1% a la construcció i del 10,9% als serveis. En relació amb l'any anterior, l'evolució no va ser homogènia. El sector primari va disminuir en 0,6 punts percentuals la seva rendibilitat. El sector industrial va mantenir el mateix valor, la construcció el va augmentar de 0,6 punts i els serveis el va incrementar en 1,9 punts. A nivell d'activitats concretes, destaquen els registres en negatiu de la indústria tèxtil, cuir i confecció (rendibilitat negativa de -17,5%).

#### Taula B1

##### Indicadors de rendibilitat de la pime a la demarcació de Barcelona. 2022

Rendibilitat financera i econòmica, a partir del resultat abans d'impostos, palanquejament net i marge en percentatge, diferència en punts percentuals. Rotació en voltes dels ingressos d'explotació sobre l'actiu net.

Sectors	Rend financera	Palanq net	Rend econ	Marge	Rotació	Diferència en relació amb els valors de les mateixes empreses el 2021				
						Rend financera	Palanq net	Rend econ	Marge	Rotació
<b>Primari</b>	<b>5,7</b>	<b>1,9</b>	<b>3,8</b>	<b>4,6</b>	<b>0,82</b>	<b>-0,6</b>	<b>-0,3</b>	<b>-0,3</b>	<b>-0,5</b>	<b>0,02</b>
<b>Indústria</b>	<b>10,8</b>	<b>4,7</b>	<b>6,1</b>	<b>5,2</b>	<b>1,19</b>	<b>0,0</b>	<b>-0,1</b>	<b>0,1</b>	<b>-0,4</b>	<b>0,10</b>
Energia, gas, aigua i reciclatge	12,1	5,2	6,9	7,4	0,93	-3,0	-1,3	-1,7	-2,6	0,07
Ind. extractives no energètiques	15,0	6,2	8,8	8,6	1,02	2,5	1,1	1,4	0,5	0,11
Indústries químiques	12,6	4,4	8,2	7,4	1,12	-2,8	-1,1	-1,7	-2,2	0,08
Metal·lúrgia, maq. i material elèctric	13,7	6,3	7,4	6,0	1,24	1,7	0,9	0,9	0,3	0,07
Material de transport	28,7	20,7	8,0	6,8	1,18	28,9	21,4	7,5	6,3	0,05
Indústria alimentària	6,8	2,9	3,9	3,0	1,28	-0,6	-0,3	-0,3	-0,7	0,15
Indústria tèxtil, cuir i confecció	-17,5	-12,4	-5,1	-4,7	1,09	-14,5	-9,8	-4,7	-4,2	0,19
Indústria del paper i arts gràfiques	10,9	5,0	5,9	4,5	1,30	0,0	0,0	0,0	-0,5	0,14
Cautxú, fusta i altres indústries	13,5	5,5	8,0	6,6	1,21	1,1	0,4	0,7	0,1	0,09
<b>Construcció</b>	<b>9,1</b>	<b>4,0</b>	<b>5,2</b>	<b>5,1</b>	<b>1,00</b>	<b>0,6</b>	<b>0,3</b>	<b>0,3</b>	<b>-0,2</b>	<b>0,08</b>
<b>Serveis</b>	<b>10,9</b>	<b>4,3</b>	<b>6,6</b>	<b>6,5</b>	<b>1,01</b>	<b>1,9</b>	<b>0,8</b>	<b>1,1</b>	<b>0,5</b>	<b>0,09</b>
Comerç i reparacions	13,0	6,1	6,9	4,4	1,58	0,5	0,3	0,2	-0,1	0,07
Hoteleria i restauració	15,4	7,2	8,2	10,8	0,76	12,4	6,4	5,9	6,1	0,27
Transport i comunicacions	16,9	8,4	8,5	5,9	1,44	4,4	2,1	2,3	1,1	0,15
Serv. financers, asseg. i lloguers	5,9	1,3	4,6	21,9	0,21	1,2	0,3	0,9	2,2	0,02
Altres serveis a les empreses	10,6	4,4	6,3	7,3	0,86	0,0	-0,1	0,1	-0,5	0,07
Altres serveis a les persones	14,7	6,5	8,1	7,2	1,13	3,0	1,4	1,6	0,4	0,17
<b>Total</b>	<b>10,7</b>	<b>4,4</b>	<b>6,3</b>	<b>6,0</b>	<b>1,05</b>	<b>1,4</b>	<b>0,6</b>	<b>0,8</b>	<b>0,2</b>	<b>0,09</b>

Dades arrodonides a un decimal llevat d'aquells indicadors en què apareixen amb dos decimals.

Font: PimesDat de PIMEC a partir de dades de SABI.

### Activitat econòmica: valor afegit i productivitat

Els ingressos d'exploració de la pime al conjunt de la demarcació de Barcelona van augmentar un 17,6% el 2022 respecte a l'any anterior, per a situar-se, de mitjana, en 2.022.677 euros per empresa. El pes del valor afegit generat en cada unitat venuda va baixar lleugerament respecte al 2021, per a situar-se en el 29,0%.

Tots els sectors augmenten la seva xifra d'ingressos mitjans per empresa, de manera substancial, tot i que amb variacions diferenciades, però sempre amb la constant del signe positiu. Destaca, clarament per sobre de la resta, l'hoteleria i restauració, que obté uns ingressos per empresa un 62,9% superiors als del 2021, i altres serveis a les persones, que obté un 26,5% més d'ingressos. A la indústria van ser especialment accentuats els augments dels ingressos de la indústria alimentària (20,8%) i de la indústria del paper i arts gràfiques (20,0%).

### Taula B2

#### Indicadors d'estructura del compte de pèrdues i guanys de la pime a la demarcació de Barcelona. 2022

Ingressos d'exploració per empresa en euros, pes sobre dels ingressos d'exploració en %, variació anual dels ingressos d'exploració en % i diferència sobre els valors de les mateixes empreses el 2021 en punts percentuals.

Sectors	Pes sobre ingressos explot				% Var Ing explot	Diferència del pes en punts percentuals			
	Ingressos explotació	Consums explotació	Altres despeses explotació	VAB		Consums d'explot.	Altres despeses explotació	VAB	
<b>Primari</b>	<b>1.342.056</b>	<b>60,6</b>	<b>17,1</b>	<b>22,3</b>	<b>12,2</b>	<b>2,1</b>	<b>-0,2</b>	<b>-1,9</b>	
<b>Indústria</b>	<b>3.385.596</b>	<b>55,6</b>	<b>16,9</b>	<b>27,5</b>	<b>16,6</b>	<b>2,1</b>	<b>0,3</b>	<b>-2,4</b>	
Energia, gas, aigua i reciclatge	4.126.298	47,7	21,5	30,8	11,7	1,6	0,8	-2,4	
Ind. extractives no energètiques	3.586.860	47,5	23,5	29,1	18,7	-0,1	1,9	-1,7	
Indústries químiques	9.091.431	56,1	17,5	26,5	14,8	2,7	0,3	-3,0	
Metal·lúrgia, maq. i material elèctric	2.752.403	55,4	14,0	30,6	16,2	1,4	0,1	-1,6	
Material de transport	8.395.795	58,3	16,3	25,4	15,5	1,8	-0,6	-1,2	
Indústria alimentària	4.327.428	60,2	18,0	21,9	20,8	2,5	0,3	-2,8	
Indústria tèxtil, cuir i confecció	2.651.335	62,5	19,3	18,2	13,6	4,7	0,4	-5,0	
Indústria del paper i arts gràfiques	2.617.994	53,6	18,3	28,1	20,0	3,0	0,4	-3,4	
Cautxú, fusta i altres indústries	2.910.962	52,6	17,7	29,6	17,3	1,3	0,6	-1,9	
<b>Construcció</b>	<b>1.231.933</b>	<b>56,2</b>	<b>11,7</b>	<b>32,1</b>	<b>16,3</b>	<b>1,6</b>	<b>0,0</b>	<b>-1,5</b>	
<b>Serveis</b>	<b>1.873.854</b>	<b>52,4</b>	<b>18,3</b>	<b>29,3</b>	<b>18,1</b>	<b>-0,4</b>	<b>0,4</b>	<b>-0,1</b>	
Comerç i reparacions	3.119.796	69,5	12,4	18,1	13,4	0,3	0,2	-0,5	
Hoteleria i restauració	1.299.529	26,4	28,1	45,6	62,9	-1,5	-0,4	1,9	
Transport i comunicacions	2.844.728	50,0	22,1	28,0	18,0	0,2	0,1	-0,2	
Serv. financers, asseg. i lloguers	626.750	15,3	31,4	53,3	15,4	0,1	0,1	-0,2	
Altres serveis a les empreses	1.215.629	27,6	24,1	48,3	18,6	0,8	0,2	-1,0	
Altres serveis a les persones	1.259.700	30,0	27,7	42,3	26,5	4,2	-0,4	-3,8	
<b>Total</b>	<b>2.022.677</b>	<b>53,5</b>	<b>17,5</b>	<b>29,0</b>	<b>17,6</b>	<b>0,4</b>	<b>0,4</b>	<b>-0,8</b>	

Dades arrodonides a un decimal.

Font: PimesDat de PIMEC a partir de dades de SABI.

## Productivitat del treball

La productivitat del treball mesurada en termes de valor afegit brut per ocupat a les pimes de la demarcació de Barcelona el 2022 se situa de mitjana en 55.567 euros per treballador, fet que suposa un increment del 6,2% respecte al 2021. Per la seva banda, les despeses de personal per treballador s'eleva a 40.698 euros, la qual cosa representa un augment del 5,2% respecte a l'any anterior. Així i tot, la combinació d'aquests dos elements comporta que el pes de les despeses de personal sobre el VAB es redueixin 0,7 punts percentuals respecte al 2021 per a les mateixes empreses, i que baixi fins al 73,2% de mitjana.

Les despeses de personal per treballador creixen al sector primari (3,8%), i de forma similar i més accentuada a la resta de grans sectors: a la indústria (3,5%), a la construcció (4,6%) i als serveis (%). En aquest darrer hi destaca l'hoteleria i restauració amb un augment del 24,7% (l'any 2021 ja va augmentar un 13,7% com a conseqüència de la sortida de la pandèmia).

El VAB per treballador creix d'un 6,2%, però no de forma homogènia als quatre grans sectors: un 3,3% al sector primari, un 2,8% a la indústria, amb una important caiguda a la indústria tèxtil, cuir i confecció (-14,7%), un 4,9% a la construcció i un 7,7% als serveis, essent especialment significatiu el creixement de l'hoteleria i restauració (37,3% més alt que el 2021).

### Taula B3

#### Indicadors de productivitat del treball de la pime a la demarcació de Barcelona. 2022

VAB i despeses de personal per treballador en euros. Cost laboral unitari (CLU): pes de les despeses de personal sobre el valor afegit brut en percentatge, variació anual en % i canvi de pes en punts percentuals.

Sectors	Euros		%	Variació anual en %		Canvi pes
	VAB per treballador	Despeses de personal per treballador	Despeses de personal sobre VAB	VAB per treballador	Despeses de personal per treballador	Despeses de personal sobre VAB
<b>Primari</b>	<b>44.707</b>	<b>29.595</b>	<b>66,2</b>	<b>3,3</b>	<b>3,8</b>	<b>0,3</b>
<b>Indústria</b>	<b>59.129</b>	<b>43.037</b>	<b>72,8</b>	<b>2,8</b>	<b>3,5</b>	<b>0,5</b>
Energia, gas, aigua i reciclatge	67.030	42.546	63,5	-2,5	4,7	4,4
Ind. extractives no energètiques	69.424	44.661	64,3	6,1	2,0	-2,6
Indústries químiques	83.717	51.457	61,5	-1,1	1,9	1,8
Metal·lúrgia, maq. i material elèctric	61.538	46.128	75,0	6,3	4,4	-1,4
Material de transport	59.689	47.293	79,2	9,8	0,4	-7,4
Indústria alimentària	47.991	35.263	73,5	2,4	4,0	1,1
Indústria tèxtil, cuir i confecció	34.449	36.525	106,0	-14,7	5,3	20,1
Indústria del paper i arts gràfiques	53.433	38.848	72,7	0,3	1,6	0,9
Cautxú, fusta i altres indústries	60.548	41.415	68,4	5,8	3,4	-1,6
<b>Construcció</b>	<b>50.168</b>	<b>40.805</b>	<b>81,3</b>	<b>4,9</b>	<b>4,6</b>	<b>-0,2</b>
<b>Serveis</b>	<b>55.165</b>	<b>40.009</b>	<b>72,5</b>	<b>7,7</b>	<b>5,9</b>	<b>-1,2</b>
Comerç i reparacions	58.734	41.793	71,2	5,2	4,2	-0,6
Hoteleria i restauració	44.649	30.286	67,8	37,3	24,7	-6,8
Transport i comunicacions	58.080	40.851	70,3	8,5	4,8	-2,5
Serv. financers, asseg. i lloguers	85.810	45.219	52,7	9,2	6,2	-1,5
Altres serveis a les empreses	53.049	43.605	82,2	4,6	5,1	0,4
Altres serveis a les persones	46.704	35.120	75,2	7,5	6,0	-1,0
<b>Total</b>	<b>55.567</b>	<b>40.698</b>	<b>73,2</b>	<b>6,2</b>	<b>5,2</b>	<b>-0,7</b>

Dades arrodonides a un decimal.

Font: PimesDat de PIMEC a partir de dades de SABI.



## Endeutament

L'estructura financera de la pime a la demarcació de Barcelona el 2022, mesurada en termes de mitjana del conjunt de les pimes, mostra que l'endeutament se situa en el 46,4% del passiu, fet que suposa una reducció respecte a l'any 2021 de 0,1 punts percentuals. D'aquesta manera, l'índex de capitalització pràcticament es manté (53,6%).

Per grans sectors, només la indústria es troba amb un nivell de capitalització lleugerament per sota del 50%: 49,9%. L'endeutament és del 40,4% al primari, del 50,1% a la indústria, del 49,0% a la construcció i del 45,1% als serveis. Aquests valors han disminuït al sector primari i als serveis (-0,9 i -0,3 punts, respectivament) i han augmentat lleugerament a la indústria i construcció (0,5 punts en ambdós casos). A nivell sectorial, destaca el baix nivell d'endeutament de les indústries químiques (38,5%) i dels serveis financers, asseguradores i lloguers (27,3%).

### Taula B4

#### Indicadors d'estructura financera de la pime a la demarcació de Barcelona. 2022

Patrimoni net, passiu exigible, deute a llarg termini i deute a curt termini en percentatge sobre el passiu exigible, diferència en punts percentuals.

Sectors	Pes sobre el passiu				Diferència en relació amb els valors de les mateixes empreses el 2021			
	Patrimoni net	Passiu exigible	Passiu no corrent	Passiu corrent	Patrimoni net	Passiu exigible	Passiu no corrent	Passiu corrent
<b>Primari</b>	<b>59,6</b>	<b>40,4</b>	<b>19,7</b>	<b>20,7</b>	<b>0,9</b>	<b>-0,9</b>	<b>-0,5</b>	<b>-0,4</b>
<b>Indústria</b>	<b>49,9</b>	<b>50,1</b>	<b>15,1</b>	<b>35,1</b>	<b>-0,5</b>	<b>0,5</b>	<b>-1,7</b>	<b>2,2</b>
Energia, gas, aigua i reciclatge	53,0	47,0	18,4	28,6	-0,6	0,6	-0,4	1,0
Ind. extractives no energètiques	55,4	44,6	15,1	29,5	0,4	-0,4	-2,5	2,2
Indústries químiques	61,5	38,5	9,5	28,9	-0,1	0,1	-1,5	1,6
Metal·lúrgia, maq. i material elèctric	48,8	51,2	13,8	37,3	-0,5	0,5	-1,4	1,9
Material de transport	25,6	74,4	17,7	56,7	6,1	-6,1	-8,0	1,9
Indústria alimentària	48,3	51,7	18,4	33,3	-0,7	0,7	-1,9	2,6
Indústria tèxtil, cuir i confecció	39,9	60,1	23,1	36,9	-6,1	6,1	0,1	5,9
Indústria del paper i arts gràfiques	47,8	52,2	15,8	36,4	-0,1	0,1	-1,4	1,5
Cautxú, fusta i altres indústries	54,1	45,9	13,4	32,5	0,4	-0,4	-1,7	1,3
<b>Construcció</b>	<b>51,0</b>	<b>49,0</b>	<b>14,6</b>	<b>34,4</b>	<b>-0,5</b>	<b>0,5</b>	<b>-1,8</b>	<b>2,3</b>
<b>Serveis</b>	<b>54,9</b>	<b>45,1</b>	<b>15,3</b>	<b>29,8</b>	<b>0,3</b>	<b>-0,3</b>	<b>-2,2</b>	<b>1,9</b>
Comerç i reparacions	49,2	50,8	10,5	40,3	-0,4	0,4	-1,4	1,8
Hoteleria i restauració	46,6	53,4	30,2	23,2	4,2	-4,2	-5,1	0,9
Transport i comunicacions	46,1	53,9	18,8	35,1	1,9	-1,9	-1,1	-0,8
Serv. financers, asseg. i lloguers	72,7	27,3	14,7	12,6	0,1	-0,1	-1,3	1,2
Altres serveis a les empreses	52,2	47,8	15,6	32,1	0,2	-0,2	-4,0	3,7
Altres serveis a les persones	51,0	49,0	19,5	29,4	0,4	-0,4	-1,5	1,0
<b>Total</b>	<b>53,6</b>	<b>46,4</b>	<b>15,2</b>	<b>31,2</b>	<b>0,1</b>	<b>-0,1</b>	<b>-2,1</b>	<b>2,0</b>

Dades arrodonides a un decimal.

Font: PimesDat de PIMEC a partir de dades de SABI.

## 2.2. Girona

### Rendibilitat

La rendibilitat financera del conjunt de les pimes de la demarcació de Girona el 2022 es va situar en el 10,5%, un valor 1,7 punts més gran que el de l'any anterior. Després de la recuperació del 2021, es manté la tendència creixent entre tots els seus components: augmenta la rendibilitat econòmica (1,7 punts respecte al 2021), el palanquejament (0,7 punts), els marges (0,3 punts) i la rotació (0,12 punts).

La rendibilitat a nivell de grans sectors és del 9,3% al primari, de l'11,2% a la indústria, de l'11,1% a la construcció i del 10,2% als serveis. El creixement ha sigut generalitzat en tots els grans sectors. La indústria és el sector que menys creix amb només una variació del 0,3%. A nivell d'activitats concretes, els valors més petits, en termes de rendibilitat, el van registrar el material de transport (0,9%) i, a distància, la indústria alimentària (5,7) i serveis financers, assegurances i lloguers (2,9%).

### Taula G1

#### Indicadors de rendibilitat de la pime a la demarcació de Girona. 2022

Rendibilitat financera i econòmica, a partir del resultat abans d'impostos, palanquejament net i marge en percentatge, diferència en punts percentuals. Rotació en voltes dels ingressos d'explotació sobre l'actiu net

Sectors						Diferència en relació amb els valors de les mateixes empreses el 2021				
	Rend financera	Palanq net	Rend econ	Marge	Rotació	Rend financera	Palanq net	Rend econ	Marge	Rotació
<b>Primari</b>	<b>9,3</b>	<b>3,7</b>	<b>5,6</b>	<b>5,9</b>	<b>0,95</b>	<b>1,8</b>	<b>0,7</b>	<b>1,1</b>	<b>0,9</b>	<b>0,04</b>
<b>Indústria</b>	<b>11,2</b>	<b>4,7</b>	<b>6,5</b>	<b>5,1</b>	<b>1,26</b>	<b>0,3</b>	<b>0,1</b>	<b>0,1</b>	<b>-0,4</b>	<b>0,12</b>
Energia, gas, aigua i reciclatge	11,9	4,0	7,8	9,6	0,82	0,1	0,2	-0,1	-0,8	0,05
Ind. extractives no energètiques	11,2	4,9	6,3	5,7	1,11	2,7	1,2	1,5	0,7	0,15
Indústries químiques	15,1	5,1	10,0	7,8	1,29	7,0	2,4	4,6	2,5	0,26
Metal·lúrgia, maq. i material elèctric	13,2	5,5	7,7	6,2	1,24	0,3	-0,1	0,4	-0,1	0,08
Material de transport	0,9	-0,2	1,1	1,0	1,04	-2,6	-1,7	-0,9	-1,0	0,06
Indústria alimentària	5,7	2,3	3,4	2,3	1,45	-3,5	-1,6	-1,9	-1,6	0,12
Indústria tèxtil, cuir i confecció	12,5	5,7	6,8	4,9	1,39	-0,1	0,2	-0,3	-0,7	0,11
Indústria del paper i arts gràfiques	12,7	5,9	6,8	5,7	1,20	5,6	2,8	2,8	1,7	0,19
Cautxú, fusta i altres indústries	15,8	6,2	9,5	7,5	1,27	1,6	0,8	0,8	0,0	0,11
<b>Construcció</b>	<b>11,1</b>	<b>4,7</b>	<b>6,4</b>	<b>5,6</b>	<b>1,15</b>	<b>2,6</b>	<b>1,2</b>	<b>1,4</b>	<b>0,8</b>	<b>0,11</b>
<b>Serveis</b>	<b>10,2</b>	<b>3,6</b>	<b>6,6</b>	<b>6,5</b>	<b>1,01</b>	<b>2,2</b>	<b>0,8</b>	<b>1,4</b>	<b>0,6</b>	<b>0,13</b>
Comerç i reparacions	15,2	7,1	8,1	4,7	1,73	2,4	1,2	1,2	0,4	0,13
Hoteleria i restauració	10,9	4,1	6,8	8,9	0,77	1,4	0,3	1,1	-1,3	0,21
Transport i comunicacions	15,5	7,1	8,5	6,1	1,39	1,5	0,4	1,0	0,1	0,15
Serv. financers, asseg. i lloguers	2,9	0,4	2,4	16,7	0,15	0,9	0,2	0,7	4,0	0,01
Altres serveis a les empreses	15,3	4,9	10,4	13,3	0,78	7,5	2,5	4,9	5,5	0,08
Altres serveis a les persones	9,0	3,3	5,7	5,5	1,03	-2,1	-1,1	-1,0	-2,2	0,16
<b>Total</b>	<b>10,5</b>	<b>4,0</b>	<b>6,5</b>	<b>6,0</b>	<b>1,09</b>	<b>1,7</b>	<b>0,7</b>	<b>1,0</b>	<b>0,3</b>	<b>0,12</b>

Dades arrodonides a un decimal, llevat d'aquells indicadors en què apareixen amb dos decimals.

Font: PimesDat de PIMEC a partir de dades de SABI.

### Activitat econòmica: valor afegit i productivitat

Les vendes de les empreses gironines el 2022 van augmentar en conjunt un 19,7% respecte al 2021, per a situar-se de mitjana en 1.779.996 euros. Tots els grans sectors van incrementar els seus ingressos d'exploració amb percentatges de dues xifres, entre el 15% i el 22%. Els increments més destacats es van enregistrar en els serveis, alguns dels quals amb creixements importants, com ara l'hoteleria i restauració (42,1%).

Les activitats que obtenen els ingressos d'exploració per empresa més elevats van ser les indústries químiques (8,2 milions de venda per empresa, de mitjana), la indústria alimentària (6,2 milions d'euros per empresa) i el material de transport (5,8 milions d'euros per empresa).

El valor afegit generat per cada unitat venuda a les pimes de la demarcació de Girona el 2022 va baixar en 0,8 punts percentuals respecte al 2021, per a situar-se en el 27,7%, com a conseqüència del major pes de les altres despeses d'exploració.

### Taula G2

#### Indicadors d'estructura del compte de pèrdues i guanys de la pime a la demarcació de Girona. 2022

Ingressos d'exploració per empresa en euros, pes sobre els ingressos d'exploració en %, variació anual dels ingressos d'exploració en % i diferència sobre els valors de les mateixes empreses el 2021 en punts percentuals

Sectors	Pes sobre ingressos explot.				% Var Ingr explot.	Diferència del pes en punts percentuals		
	Ingressos explotació	Consums explotació	Altres despeses explotació	VAB		Consums d'explot.	Altres despeses explotació	VAB
<b>Primari</b>	<b>1.238.716</b>	<b>56,5</b>	<b>18,7</b>	<b>24,8</b>	<b>15,9</b>	<b>-0,3</b>	<b>1,2</b>	<b>-0,9</b>
<b>Indústria</b>	<b>3.861.897</b>	<b>58,2</b>	<b>16,8</b>	<b>25,0</b>	<b>17,5</b>	<b>1,5</b>	<b>0,5</b>	<b>-2,0</b>
Energia, gas, aigua i reciclatge	2.757.554	34,5	25,5	40,1	12,6	3,0	-3,4	0,3
Ind. extractives no energètiques	3.138.209	51,4	22,8	25,8	20,5	0,7	0,3	-1,0
Indústries químiques	8.291.536	55,4	20,7	24,0	29,7	-1,4	2,6	-1,2
Metal·lúrgia, maq. i material elèctric	2.553.771	56,3	12,4	31,3	10,8	0,9	0,1	-1,0
Material de transport	5.806.884	65,2	13,2	21,7	11,9	1,8	-0,4	-1,5
Indústria alimentària	6.231.457	65,0	17,2	17,8	21,5	2,5	1,0	-3,5
Indústria tèxtil, cuir i confecció	4.862.814	55,9	19,2	24,8	12,9	1,4	0,7	-2,1
Indústria del paper i arts gràfiques	3.756.157	57,5	18,0	24,5	30,4	1,6	0,2	-1,9
Cautxú, fusta i altres indústries	3.738.690	56,7	17,6	25,8	17,5	0,6	0,5	-1,1
<b>Construcció</b>	<b>1.125.069</b>	<b>55,2</b>	<b>11,2</b>	<b>33,6</b>	<b>17,8</b>	<b>1,7</b>	<b>-0,1</b>	<b>-1,6</b>
<b>Serveis</b>	<b>1.506.184</b>	<b>55,2</b>	<b>16,5</b>	<b>28,3</b>	<b>21,4</b>	<b>-0,2</b>	<b>0,2</b>	<b>0,0</b>
Comerç i reparacions	2.580.587	71,7	10,6	17,7	18,1	0,3	0,1	-0,4
Hoteleria i restauració	1.067.201	30,4	24,6	45,0	42,1	1,2	0,8	-2,0
Transport i comunicacions	2.051.675	39,8	27,8	32,4	19,7	0,1	0,4	-0,6
Serv. financers, asseg. i lloguers	406.428	14,2	30,5	55,3	9,8	-6,4	1,0	5,5
Altres serveis a les empreses	718.681	25,7	20,9	53,3	22,6	2,0	-2,5	0,5
Altres serveis a les persones	952.681	27,2	28,6	44,2	26,9	3,0	0,5	-3,5
<b>Total</b>	<b>1.779.996</b>	<b>56,2</b>	<b>16,1</b>	<b>27,7</b>	<b>19,7</b>	<b>0,5</b>	<b>0,3</b>	<b>-0,8</b>

Dades arrodonides a un decimal.

Font: PimesDat de PIMEC a partir de dades de SABI.

## Productivitat del treball

El 2022, la productivitat del treball mesurada en termes de valor afegit brut per ocupat a les pimes de la demarcació de Girona se situava de mitjana en 50.054 euros, fet que suposava un augment del 6,3% respecte al 2021. Les despeses de personal per treballador també van augmentar, però ho van fer menys, un 4,2%, situant-se en 34.938 euros. La combinació de les variacions va fer que el pes de les despeses de personal sobre el VAB se situés en el 69,8%, és a dir, 1,4 punts percentuals menys que un any enrere. El VAB per treballador va augmentar als quatre grans sectors: un 5,7% al primari, un 3,1 a la indústria, un 8,2% a la construcció i un 7,8% als serveis.

La productivitat més gran es va observar a les indústries químiques, a l'energia, gas, aigua i reciclatge, a la indústria del paper i arts gràfiques i al cautxú, fusta i altres indústries, totes elles amb productivitats que superen els 62.000 euros per treballador. En el cantó oposat trobem l'hoteleria i restauració i els altres serveis a les empreses, amb 41.690 i 42.639 euros per treballador, respectivament, trencant per primer cop la barrera dels 40.000 euros per treballador.

En relació amb la competitivitat aparent del treball, el pes de les despeses de personal sobre el VAB va ser del 59,3% al sector primari, del 68,3% a la indústria, del 79,0% a la construcció i del 68,9% als serveis.

### Taula G3

#### Indicadors de productivitat del treball de la pime a la demarcació de Girona. 2022

VAB i despeses de personal per treballador en euros. Cost laboral unitari (CLU): pes de les despeses de personal sobre el valor afegit brut en percentatge, variació anual en % i canvi de pes en punts percentuals.

Sectors	Euros		%	Variació anual en %		Canvi pes
	VAB per treballador	Despeses de personal per treballador	Despeses de personal sobre VAB	VAB per treballador	Despeses de personal per treballador	Despeses de personal sobre VAB
<b>Primari</b>	<b>45.987</b>	<b>27.250</b>	<b>59,3</b>	<b>5,7</b>	<b>-0,1</b>	<b>-3,4</b>
<b>Indústria</b>	<b>56.300</b>	<b>38.440</b>	<b>68,3</b>	<b>3,1</b>	<b>3,1</b>	<b>0,0</b>
Energia, gas, aigua i reciclatge	66.803	41.832	62,6	0,2	4,5	2,6
Ind. extractives no energètiques	57.540	37.716	65,5	9,0	1,6	-4,7
Indústries químiques	79.354	42.614	53,7	22,4	3,4	-9,9
Metal·lúrgia, maq. i material elèctric	57.197	42.158	73,7	2,9	2,6	-0,2
Material de transport	45.675	37.433	82,0	-0,4	4,6	3,9
Indústria alimentària	46.932	33.960	72,4	-3,2	4,7	5,4
Indústria tèxtil, cuir i confecció	47.929	33.702	70,3	-2,2	1,9	2,9
Indústria del paper i arts gràfiques	62.202	36.661	58,9	14,4	2,3	-7,0
Cautxú, fusta i altres indústries	66.340	38.929	58,7	5,4	2,4	-1,7
<b>Construcció</b>	<b>45.807</b>	<b>36.184</b>	<b>79,0</b>	<b>8,2</b>	<b>4,5</b>	<b>-2,8</b>
<b>Serveis</b>	<b>48.485</b>	<b>33.430</b>	<b>68,9</b>	<b>7,8</b>	<b>5,1</b>	<b>-1,8</b>
Comerç i reparacions	52.073	34.943	67,1	8,5	4,5	-2,6
Hoteleria i restauració	41.690	28.338	68,0	6,4	14,2	4,7
Transport i comunicacions	52.921	36.334	68,7	9,2	5,2	-2,6
Serv. financers, asseg. i lloguers	65.002	39.032	60,0	11,9	3,4	-4,9
Altres serveis a les empreses	47.035	35.033	74,5	13,7	1,1	-9,3
Altres serveis a les persones	42.639	32.215	75,6	1,9	6,8	3,4
<b>Total</b>	<b>50.054</b>	<b>34.938</b>	<b>69,8</b>	<b>6,3</b>	<b>4,2</b>	<b>-1,4</b>

Dades arrodonides a un decimal.

Font: PimesDat de PIMEC a partir de dades de SABI.

## Endeutament

L'estructura financera de la pime a Girona el 2022, mesurada en termes de mitjana del conjunt de les pimes, mostra que l'endeutament es va situar en el 42,8% del passiu, lleugerament per sota del registre de 2021 (-0,3 punts), la qual cosa la converteix en la demarcació amb l'endeutament més baix. Conseqüentment, el grau de capitalització va augmentar lleugerament respecte al 2021, d'un 57,2%, un percentatge molt alt, fet que posa en relleu la solidesa financera empresarial i la confiança en els projectes de cara al futur. És rellevant que cap dels quatre grans sectors de l'economia registrés una capitalització del seu passiu inferior al 50%.

Per grans sectors, l'endeutament és del 46,5% al primari, del 46,3% a la indústria, del 47,5% a la construcció i del 40,4% als serveis. Aquests valors van disminuir al sector primari, a la construcció i als serveis (-0,5,-0,7 i -0,5 punts, respectivament) i van augmentar lleugerament a la indústria (0,2 punts). A nivell sectorial, destaca el baix nivell d'endeutament de l'energia, gas, aigua i reciclatge (36,3%), de les indústries químiques (35,9) i dels serveis financers, asseguradores i lloguers (22,7%).

## Taula G4

### Indicadors d'estructura financera de la pime a la demarcació de Girona. 2022

Patrimoni net, passiu exigible, deute a llarg termini i deute a curt termini en percentatge sobre el passiu exigible, diferència en punts percentuals.

Sectors	Pes sobre el passiu				Diferència en relació amb els valors de les mateixes empreses el 2021			
	Patrimoni net	Passiu exigible	Passiu no corrent	Passiu corrent	Patrimoni net	Passiu exigible	Passiu no corrent	Passiu corrent
<b>Primari</b>	<b>53,5</b>	<b>46,5</b>	<b>16,9</b>	<b>29,6</b>	<b>0,5</b>	<b>-0,5</b>	<b>-1,9</b>	<b>1,4</b>
<b>Indústria</b>	<b>53,7</b>	<b>46,3</b>	<b>13,5</b>	<b>32,8</b>	<b>-0,2</b>	<b>0,2</b>	<b>-0,9</b>	<b>1,1</b>
Energia, gas, aigua i reciclatge	63,7	36,3	14,0	22,3	-0,5	0,5	-0,1	0,6
Ind. extractives no energètiques	50,7	49,3	14,9	34,4	0,6	-0,6	-2,1	1,4
Indústries químiques	64,1	35,9	11,9	24,0	2,7	-2,7	-1,9	-0,8
Metal·lúrgia, maq. i material elèctric	54,6	45,4	10,0	35,5	1,4	-1,4	-1,5	0,1
Material de transport	43,4	56,6	21,6	35,0	3,1	-3,1	0,7	-3,9
Indústria alimentària	49,6	50,4	15,9	34,5	-2,2	2,2	-0,8	3,0
Indústria tèxtil, cuir i confecció	50,8	49,2	12,9	36,3	-2,2	2,2	-1,4	3,7
Indústria del paper i arts gràfiques	49,4	50,6	14,7	35,8	-0,4	0,4	-1,5	2,0
Cautxú, fusta i altres indústries	58,4	41,6	12,6	29,0	-0,9	0,9	0,4	0,6
<b>Construcció</b>	<b>52,5</b>	<b>47,5</b>	<b>13,6</b>	<b>33,9</b>	<b>0,7</b>	<b>-0,7</b>	<b>-1,9</b>	<b>1,2</b>
<b>Serveis</b>	<b>59,6</b>	<b>40,4</b>	<b>15,9</b>	<b>24,5</b>	<b>0,5</b>	<b>-0,5</b>	<b>-1,7</b>	<b>1,2</b>
Comerç i reparacions	50,2	49,8	12,4	37,3	0,4	-0,4	-2,3	1,9
Hoteleria i restauració	53,7	46,3	28,3	17,9	2,2	-2,2	-2,4	0,3
Transport i comunicacions	50,0	50,0	19,7	30,3	2,1	-2,1	-0,8	-1,3
Serv. financers, asseg. i lloguers	77,3	22,7	12,6	10,1	0,0	0,0	0,1	0,0
Altres serveis a les empreses	66,0	34,0	11,9	22,0	0,1	-0,1	-1,0	1,0
Altres serveis a les persones	56,7	43,3	18,3	25,0	1,5	-1,5	-5,0	3,5
<b>Total</b>	<b>57,2</b>	<b>42,8</b>	<b>15,0</b>	<b>27,8</b>	<b>0,3</b>	<b>-0,3</b>	<b>-1,5</b>	<b>1,2</b>

Dades arrodonides a un decimal.

Font: PimesDat de PIMEC a partir de dades de SABI.

## 2.3. Lleida

### Rendibilitat

La rendibilitat financera del conjunt de les pimes de la demarcació de Lleida el 2022 es va situar en l'11,6%, un valor 0,2 punts superior al de l'any anterior. Aquest comportament en un any encara de recuperació de l'economia i amb tensions inflacionàries, resulta ser un bon indicador que reafirma la qualitat dels negocis i la capacitat de resiliència de les empreses lleidatanes. De manera agregada, les pimes lleidatanes entre 2021 i 2022 van incrementar el palanquejament net en 0,1 punts percentuals, la rendibilitat econòmica en 0,1 punts i la rotació (0,07). Per contra, els marges van baixar en -0,3 punts percentuals.

A nivell de grans sectors, la rendibilitat financera va ser del 8,8% al primari, de l'11,6% a la indústria, del 7,7% a la construcció i del 12,9% als serveis. En relació amb l'any anterior, només els serveis van veure augmentar la rendibilitat financera (1,1 punts percentuals), ja que el primari, la indústria i la construcció van registrar disminucions (-2,1, -0,4 i -0,1 punts percentuals, respectivament).

### Taula L1

#### Indicadors de rendibilitat de la pime a la demarcació de Lleida. 2022

Rendibilitat financera i econòmica, a partir del resultat abans d'impostos, palanquejament net i marge en percentatge, diferència en punts percentuals. Rotació en voltes dels ingressos d'explotació sobre l'actiu net

Sectors	Rend financera	Palanq net	Rend econ.	Marge	Rotació	Diferència en relació amb els valors de les mateixes empreses el 2021				
						Rend financera	Palanq net	Rend. econ.	Marge	Rotació
<b>Primari</b>	<b>8,8</b>	<b>3,8</b>	<b>5,0</b>	<b>6,1</b>	<b>0,82</b>	<b>-2,1</b>	<b>-1,1</b>	<b>-1,0</b>	<b>-1,7</b>	<b>0,05</b>
<b>Indústria</b>	<b>11,6</b>	<b>4,9</b>	<b>6,7</b>	<b>6,2</b>	<b>1,07</b>	<b>-0,4</b>	<b>-0,2</b>	<b>-0,2</b>	<b>-0,6</b>	<b>0,06</b>
Energia, gas, aigua i reciclatge	9,7	3,2	6,5	16,1	0,40	-1,3	-0,2	-1,1	-0,3	-0,06
Ind. extractives no energètiques	7,9	2,1	5,8	7,2	0,80	1,4	0,3	1,0	0,6	0,08
Indústries químiques	16,2	7,1	9,0	7,5	1,21	-7,1	-3,6	-3,5	-4,0	0,12
Metal·lúrgia, maq. i material elèctric	12,4	5,7	6,7	6,0	1,12	-0,1	0,0	-0,1	-0,1	0,00
Material de transport	14,8	4,7	10,1	10,8	0,93	2,2	0,2	2,0	3,2	-0,12
Indústria alimentària	12,0	6,1	6,0	4,6	1,31	-0,8	-0,2	-0,6	-1,0	0,12
Indústria tèxtil, cuir i confecció	1,8	0,0	1,8	1,5	1,23	4,0	2,4	1,6	1,3	0,11
Indústria del paper i arts gràfiques	15,7	6,2	9,5	8,2	1,16	1,5	0,3	1,2	0,5	0,09
Cautxú, fusta i altres indústries	13,5	5,8	7,7	7,2	1,07	3,1	1,3	1,8	1,1	0,10
<b>Construcció</b>	<b>7,7</b>	<b>3,4</b>	<b>4,3</b>	<b>4,1</b>	<b>1,04</b>	<b>-0,1</b>	<b>0,1</b>	<b>-0,2</b>	<b>-0,6</b>	<b>0,10</b>
<b>Serveis</b>	<b>12,9</b>	<b>5,5</b>	<b>7,4</b>	<b>6,0</b>	<b>1,24</b>	<b>1,1</b>	<b>0,5</b>	<b>0,6</b>	<b>0,1</b>	<b>0,08</b>
Comerç i reparacions	13,1	6,1	7,0	4,4	1,59	-0,2	-0,1	0,0	-0,1	0,04
Hoteleria i restauració	11,2	5,1	6,1	6,0	1,01	-1,6	-1,1	-0,6	-2,3	0,21
Transport i comunicacions	15,4	7,3	8,1	6,0	1,35	4,6	2,1	2,5	1,3	0,15
Serv. financers, asseg. i lloguers	6,8	1,7	5,1	20,6	0,25	1,3	0,3	1,0	2,4	0,02
Altres serveis a les empreses	13,9	5,5	8,4	7,4	1,13	-0,8	-0,1	-0,7	-1,3	0,09
Altres serveis a les persones	20,2	8,6	11,6	11,9	0,97	6,2	3,1	3,1	2,0	0,12
<b>Total</b>	<b>11,6</b>	<b>5,0</b>	<b>6,6</b>	<b>5,9</b>	<b>1,12</b>	<b>0,2</b>	<b>0,1</b>	<b>0,1</b>	<b>-0,3</b>	<b>0,07</b>

Dades arrodonides a un decimal, llevat d'aquells indicadors en què apareixen amb dos decimals.

Font: PimesDat de PIMEC a partir de dades de SABI.

### Activitat econòmica: valor afegit i productivitat

Els ingressos d'exploració de la pime al conjunt de la demarcació de Lleida van augmentar el 2022 un 14,8% respecte a l'any anterior, per a situar-se, de mitjana, en 1.637.607 euros per empresa. El pes del valor afegit generat en cada unitat venuda es va reduir lleugerament, per a situar-se en el 26,3%.

Tots els sectors van augmentar la seva xifra d'ingressos mitjans per empresa de manera significativa, tot i que, amb variacions molt diferenciades, però sempre amb la constant del signe positiu excepte en el cas de l'energia, gas, aigua i reciclatge, i el material de transport. Destaca, clarament per sobre de la resta, l'hoteleria i restauració, que obté uns ingressos per empresa un 33,3% per sobre dels obtinguts el 2021.

### Taula L2

#### Indicadors d'estructura del compte de pèrdues i guanys de la pime a la demarcació de Lleida. 2022

Ingressos d'exploració per empresa en euros, pes sobre els ingressos d'exploració en %, variació anual dels ingressos d'exploració en % i diferència sobre els valors de les mateixes empreses el 2021 en punts percentuals

Sectors	<u>Pes sobre ingressos explot.</u>				% Var Ingr. explot.	<u>Diferència del pes en punts percentuals</u>		
	Ingressos explotació	Consums explotació	Altres despeses explotació	VAB		Consums d'explot.	Altres despeses explotació	VAB
<b>Primari</b>	<b>1.410.289</b>	<b>58,1</b>	<b>18,9</b>	<b>23,0</b>	<b>14,3</b>	<b>1,8</b>	<b>0,0</b>	<b>-1,7</b>
<b>Indústria</b>	<b>2.657.871</b>	<b>56,4</b>	<b>16,2</b>	<b>27,4</b>	<b>14,2</b>	<b>1,5</b>	<b>0,5</b>	<b>-2,0</b>
Energia, gas, aigua i reciclatge	979.987	27,9	30,0	42,1	-5,0	-5,1	2,1	3,1
Ind. extractives no energètiques	2.691.993	43,1	25,7	31,2	16,0	1,4	0,4	-1,8
Indústries químiques	8.863.893	61,8	17,6	20,7	19,2	6,8	1,1	-7,9
Metal·lúrgia, maq. i material elèctric	2.246.821	56,8	11,9	31,2	9,6	-0,9	1,4	-0,5
Material de transport	2.951.924	51,9	11,8	36,2	-4,8	2,3	-8,2	5,9
Indústria alimentària	4.758.687	64,0	16,3	19,7	23,0	2,4	0,0	-2,4
Indústria tèxtil, cuir i confecció	2.556.811	45,8	20,8	33,4	6,0	-2,2	2,2	0,0
Indústria del paper i arts gràfiques	1.278.992	52,8	15,6	31,6	16,5	3,7	-2,6	-1,1
Cautxú, fusta i altres indústries	1.141.434	48,9	14,7	36,5	16,4	0,9	0,0	-0,9
<b>Construcció</b>	<b>1.192.237</b>	<b>56,8</b>	<b>13,1</b>	<b>30,0</b>	<b>20,4</b>	<b>3,2</b>	<b>0,0</b>	<b>-3,3</b>
<b>Serveis</b>	<b>1.572.675</b>	<b>59,3</b>	<b>14,9</b>	<b>25,8</b>	<b>14,2</b>	<b>-0,2</b>	<b>0,5</b>	<b>-0,3</b>
Comerç i reparacions	2.360.187	73,2	9,4	17,4	10,6	0,1	0,2	-0,3
Hoteleria i restauració	582.966	36,4	22,1	41,5	33,3	0,4	0,6	-1,1
Transport i comunicacions	2.152.718	39,2	28,1	32,7	17,4	1,1	0,0	-1,1
Serv. financers, asseg. i lloguers	445.399	25,9	26,9	47,2	12,7	3,4	-1,1	-2,2
Altres serveis a les empreses	952.640	42,0	20,6	37,4	22,1	3,2	0,8	-4,1
Altres serveis a les persones	1.113.850	25,2	22,7	52,1	21,7	-1,3	0,9	0,5
<b>Total</b>	<b>1.637.607</b>	<b>58,3</b>	<b>15,4</b>	<b>26,3</b>	<b>14,8</b>	<b>0,7</b>	<b>0,4</b>	<b>-1,1</b>

Dades arrodonides a un decimal.

Font: PimesDat de PIMEC a partir de dades de SABI.

## Productivitat del treball

El 2022, la productivitat del treball mesurada en termes de valor afegit brut per ocupat a les pimes de la demarcació de Lleida es va situar, de mitjana, en 48.108 euros, fet que va suposar un increment del 4,2% respecte al 2021. Les despeses de personal per treballador van augmentar un 3,9% i es van situar en 33.095 euros. La combinació d'aquestes variacions va fer que el pes de les despeses de personal sobre el VAB se situés en el 68,8%, -0,2 punts percentuals menys que un any enrere.

La major productivitat a Lleida la trobem a les indústries químiques i a l'energia, gas, aigua i reciclatge, amb nivells de 73.254 i 74.613 euros per empleat. En el cantó oposat trobem l'hoteleria i restauració, amb 34.627 euros, a distància de la resta d'activitats.

Sectorialment, el pes de les despeses de personal sobre el VAB va ser del 53,6% al primari, del 67,2% a la indústria, del 80,9% a la construcció i del 69,1% als serveis. El VAB per treballador va augmentar en tots els grans sectors: un 4,0% al primari, un 1,6% a la indústria, un 1,8% a la construcció i un 5,8% als serveis. Destaquen les caigudes en l'energia, gas, aigua i reciclatge (-9,7%), i en les indústries químiques (-15,6%).

### Taula L3

#### Indicadors de productivitat del treball de la pime a la demarcació de Lleida. 2022

VAB i despeses de personal per treballador en euros. Cost laboral unitari (CLU): pes de les despeses de personal sobre el valor afegit brut en percentatge, variació anual en % i canvi de pes en punts percentuals.

Sectors	Euros		%	Variació anual en %		Canvi pes
	VAB per treballador	Despeses de personal per treballador	Despeses de personal sobre VAB	VAB per treballador	Despeses de personal per treballador	Despeses de personal sobre VAB
<b>Primari</b>	<b>48.323</b>	<b>25.901</b>	<b>53,6</b>	<b>4,0</b>	<b>1,2</b>	<b>-1,5</b>
<b>Indústria</b>	<b>52.981</b>	<b>35.620</b>	<b>67,2</b>	<b>1,6</b>	<b>1,6</b>	<b>0,0</b>
Energia, gas, aigua i reciclatge	74.613	34.167	45,8	-9,7	2,3	5,4
Ind. extractives no energètiques	60.596	39.450	65,1	11,4	6,1	-3,2
Indústries químiques	73.254	40.896	55,8	-15,6	-11,1	2,8
Metal·lúrgia, maq. i material elèctric	52.317	37.977	72,6	4,5	2,8	-1,2
Material de transport	48.139	30.612	63,6	3,0	-4,8	-5,1
Indústria alimentària	50.264	32.497	64,7	2,0	5,9	2,4
Indústria tèxtil, cuir i confecció	35.765	30.286	84,7	-3,8	-7,1	-3,0
Indústria del paper i arts gràfiques	62.118	35.991	57,9	13,0	5,8	-3,9
Cautxú, fusta i altres indústries	44.765	32.426	72,4	7,3	3,2	-2,9
<b>Construcció</b>	<b>43.009</b>	<b>34.812</b>	<b>80,9</b>	<b>1,8</b>	<b>2,8</b>	<b>0,8</b>
<b>Serveis</b>	<b>47.607</b>	<b>32.919</b>	<b>69,1</b>	<b>5,8</b>	<b>5,2</b>	<b>-0,4</b>
Comerç i reparacions	50.767	34.143	67,3	5,1	4,7	-0,2
Hoteleria i restauració	34.627	26.593	76,8	9,1	21,0	7,6
Transport i comunicacions	51.258	34.999	68,3	12,4	5,3	-4,6
Serv. financers, asseg. i lloguers	66.531	38.153	57,3	1,9	6,7	2,6
Altres serveis a les empreses	40.442	31.235	77,2	-1,7	0,0	1,3
Altres serveis a les persones	47.598	32.430	68,1	12,6	7,5	-3,2
<b>Total</b>	<b>48.108</b>	<b>33.095</b>	<b>68,8</b>	<b>4,2</b>	<b>3,9</b>	<b>-0,2</b>

Dades arrodonides a un decimal.

Font: PimesDat de PIMEC a partir de dades de SABI.



## Endeutament

L'estructura financera de la pime a Lleida el 2022 posa en relleu que l'endeutament era del 47,7% del passiu, un nivell pràcticament idèntic al de l'any precedent. El grau de capitalització va disminuir un 0,2% i es va situar en el 52,3% del passiu, un percentatge molt alt que assenyalava solidesa financera empresarial.

La capitalització de les 17 activitats que considerem presenta nivells diferents. La dispersió de valors té com a límits inferiors els registrats a la indústria tèxtil, cuir i confecció, a la del cautxú i fusta i a la indústria alimentària (44,6%-45,2% de capitalització). Les activitats més capitalitzades van ser les indústries extractives no energètiques, l'energia, gas, aigua i reciclatge, el paper i arts gràfiques, el tèxtil, cuir i confecció, els materials de transport i els serveis financers, asseguradores i lloguers, amb percentatges d'entre el 65% i el 70%.

El 2022, en matèria de deute, el de llarg termini va reduir 1,7 punts percentuals el seu pes relatiu al passiu, per a situar-se al 16,3%, i el de curt va augmentar 1,9 punts percentuals (per a situar-se en el 31,4%). L'activitat amb més deute a llarg termini era l'hoteleria i restauració, amb un 27,6% del seu passiu (un 3,1% menys que el 2021).

## Taula L4

### Indicadors d'estructura financera de la pime a la demarcació de Lleida. 2022

Patrimoni net, passiu exigible, deute a llarg termini i deute a curt termini en percentatge sobre el passiu exigible, diferència en punts percentuals.

Sectors	Pes sobre el passiu				Diferència en relació amb els valors de les mateixes empreses el 2021			
	Patrimoni net	Passiu no exigible	Passiu no corrent	Passiu corrent	Patrimoni net	Passiu no exigible	Passiu no corrent	Passiu corrent
<b>Primari</b>	<b>48,3</b>	<b>51,7</b>	<b>23,3</b>	<b>28,4</b>	<b>-0,2</b>	<b>0,2</b>	<b>-1,3</b>	<b>1,5</b>
<b>Indústria</b>	<b>53,0</b>	<b>47,0</b>	<b>16,2</b>	<b>30,8</b>	<b>-0,8</b>	<b>0,8</b>	<b>-1,6</b>	<b>2,5</b>
Energia, gas, aigua i reciclatge	64,7	35,3	14,6	20,7	-1,4	1,4	-3,8	5,2
Ind. extractives no energètiques	69,6	30,4	9,7	20,7	1,1	-1,1	-1,3	0,2
Indústries químiques	48,5	51,5	20,2	31,2	-2,8	2,8	-0,3	3,2
Metal·lúrgia, maq. i material elèctric	50,4	49,6	11,3	38,3	-1,0	1,0	-2,5	3,6
Material de transport	65,0	35,0	8,3	26,7	2,7	-2,7	-2,2	-0,5
Indústria alimentària	45,2	54,8	23,5	31,2	-2,5	2,5	-0,6	3,2
Indústria tèxtil, cuir i confecció	44,6	55,4	25,3	30,0	4,2	-4,2	3,6	-7,9
Indústria del paper i arts gràfiques	58,1	41,9	17,4	24,5	3,0	-3,0	0,1	-3,0
Cautxú, fusta i altres indústries	52,8	47,2	20,0	27,2	3,0	-3,0	-3,7	0,7
<b>Construcció</b>	<b>49,4</b>	<b>50,6</b>	<b>13,4</b>	<b>37,2</b>	<b>-1,5</b>	<b>1,5</b>	<b>-2,2</b>	<b>3,7</b>
<b>Serveis</b>	<b>53,7</b>	<b>46,3</b>	<b>15,2</b>	<b>31,2</b>	<b>0,3</b>	<b>-0,3</b>	<b>-1,7</b>	<b>1,4</b>
Comerç i reparacions	49,8	50,2	12,0	38,2	0,3	-0,3	-1,8	1,5
Hoteleria i restauració	49,5	50,5	27,6	22,9	2,2	-2,2	-3,1	1,0
Transport i comunicacions	48,5	51,5	17,9	33,6	2,4	-2,4	-1,6	-0,9
Serv. financers, asseg. i lloguers	69,4	30,6	17,2	13,4	1,4	-1,4	-1,6	0,1
Altres serveis a les empreses	57,2	42,8	12,6	30,2	-1,6	1,6	-1,1	2,7
Altres serveis a les persones	54,7	45,3	20,6	24,7	-1,9	1,9	-0,9	2,8
<b>Total</b>	<b>52,3</b>	<b>47,7</b>	<b>16,3</b>	<b>31,4</b>	<b>-0,2</b>	<b>0,2</b>	<b>-1,7</b>	<b>1,9</b>

Dades arrodonides a un decimal.

Font: PimesDat de PIMEC a partir de dades de SABI.

## 2.4. Tarragona

### Rendibilitat

La rendibilitat financera del conjunt de les pimes de la demarcació de Tarragona el 2022 es va situar en el 10,5%, un valor 0,4 punts superior al del 2021. Aquest creixement no va ser homogeni en els seus components: la rendibilitat econòmica va augmentar 0,3 punts i es va situar en el 6,1%, el palanquejament net va créixer 0,1 punts i es va situar en el 4,4%, el marge va disminuir -0,3 punts i es va situar en el 5,7% i, finalment, la rotació va augmentar 0,10 punts i es va situar en 1,07.

Per grans sectors, la rendibilitat financera el 2022 es va situar en valors que podem considerar normals en tots els casos: 7,2% al primari, 11,2% a la indústria, 7,8% a la construcció i 10,9% als serveis. La indústria va ser l'únic sector en què la rendibilitat financera va créixer respecte a l'any anterior (-2,1 punts percentuals), amb descensos a la majoria dels seus subsectors. La principal excepció la va registrar la indústria del paper, que va millorar la seva rendibilitat en 9,0 punts percentuals.

### Taula T1

#### Indicadors de rendibilitat de la pime a la demarcació de Tarragona. 2022

Rendibilitat financera i econòmica, a partir del resultat abans d'impostos, palanquejament net i marge en percentatge, diferència en punts percentuals. Rotació en voltes dels ingressos d'explotació sobre l'actiu net

Sectors	Rend financera	Palanq net	Rend econ.	Marge	Rotació	Diferència en relació amb els valors de les mateixes empreses el 2021				
						Rend financera	Palanq net	Rend econ.	Marge	Rotació
<b>Primari</b>	<b>7,2</b>	<b>3,1</b>	<b>4,1</b>	<b>5,0</b>	<b>0,81</b>	<b>0,3</b>	<b>0,2</b>	<b>0,0</b>	<b>-0,1</b>	<b>0,02</b>
<b>Indústria</b>	<b>11,2</b>	<b>5,0</b>	<b>6,2</b>	<b>4,9</b>	<b>1,27</b>	<b>-2,1</b>	<b>-1,1</b>	<b>-0,9</b>	<b>-1,2</b>	<b>0,10</b>
Energia, gas, aigua i reciclatge	10,6	4,2	6,4	9,4	0,68	1,7	0,9	0,8	0,6	0,05
Ind. extractives no energètiques	8,5	3,4	5,1	5,1	1,01	5,7	2,5	3,2	2,9	0,11
Indústries químiques	9,8	4,0	5,8	4,2	1,37	-6,0	-2,9	-3,1	-3,2	0,16
Metal·lúrgia, maq. i material elèctric	14,4	6,9	7,5	5,4	1,39	-5,4	-2,9	-2,5	-2,1	0,05
Material de transport	1,9	0,7	1,2	0,7	1,77	-7,6	-2,9	-4,8	-2,1	-0,41
Indústria alimentària	9,4	4,8	4,6	3,3	1,42	-0,7	-0,4	-0,3	-0,7	0,18
Indústria tèxtil, cuir i confecció	9,0	3,4	5,6	4,4	1,28	-6,0	-2,4	-3,6	-3,5	0,11
Indústria del paper i arts gràfiques	14,1	6,4	7,6	5,4	1,40	9,0	4,3	4,8	3,0	0,21
Cautxú, fusta i altres indústries	14,4	6,0	8,4	6,4	1,31	-2,8	-1,6	-1,1	-1,4	0,09
<b>Construcció</b>	<b>7,8</b>	<b>3,3</b>	<b>4,6</b>	<b>4,7</b>	<b>0,97</b>	<b>1,5</b>	<b>0,7</b>	<b>0,8</b>	<b>0,4</b>	<b>0,10</b>
<b>Serveis</b>	<b>10,9</b>	<b>4,5</b>	<b>6,4</b>	<b>6,3</b>	<b>1,02</b>	<b>1,2</b>	<b>0,5</b>	<b>0,7</b>	<b>0,0</b>	<b>0,11</b>
Comerç i reparacions	13,5	6,8	6,8	4,1	1,63	0,1	0,1	0,0	-0,2	0,07
Hoteleria i restauració	14,0	6,2	7,8	9,7	0,81	3,2	1,3	1,9	0,0	0,20
Transport i comunicacions	15,3	8,3	7,0	6,2	1,12	2,2	1,0	1,2	0,4	0,13
Serv. financers, asseg. i lloguers	5,3	1,2	4,1	17,8	0,23	-1,4	-0,4	-1,0	-4,4	0,00
Altres serveis a les empreses	11,0	4,0	7,0	9,5	0,74	2,9	1,2	1,7	1,5	0,07
Altres serveis a les persones	8,2	2,1	6,1	8,1	0,75	2,5	0,6	2,0	1,2	0,16
<b>Total</b>	<b>10,5</b>	<b>4,4</b>	<b>6,1</b>	<b>5,7</b>	<b>1,07</b>	<b>0,4</b>	<b>0,1</b>	<b>0,3</b>	<b>-0,3</b>	<b>0,10</b>

Dades arrodonides a un decimal llevat d'aquells indicadors en què apareixen amb dos decimals.

Font: PimesDat de PIMEC a partir de dades de SABI.

### Activitat econòmica: valor afegit i productivitat

Les vendes de les empreses tarragonines el 2022 van millorar respecte al 2021 i van incrementar-se un 16,7%, per a situar-se de mitjana en 1.566.715 euros per empresa. Tots els grans sectors van incrementar les vendes: el primari un 12,2%, la indústria un 14,8%, la construcció un 16,5% i els serveis, un 17,9%. Per activitats més concretes, els increments més grans es van registrar a l'hoteleria i restauració (38,9%) i als altres serveis a les persones (27,4%). L'únic sector amb variació negativa va ser el del material de transport (-10,5%).

Les pimes tarragonines de la indústria química i les del material de transport van ser les que registraren uns ingressos d'explotació per empresa més elevats (11,08 milions d'euros i 5,7 milions d'euros, respectivament).

El pes del valor afegit generat per cada unitat venuda a les pimes de la demarcació, el 2022 va disminuir en 1,2 punts percentuals en relació amb el 2021, per a situar-se en el 28,6%.

### Taula T2

#### Indicadors d'estructura del compte de pèrdues i guanys de la pime a la demarcació de Tarragona. 2022

Ingressos d'explotació per empresa en euros, pes sobre els ingressos d'explotació en %, variació anual dels ingressos d'explotació en % i diferència sobre els valors de les mateixes empreses el 2021 en punts percentuals

Sectors	Pes sobre ingressos explot.				% Var Ingr explot.	Diferència del pes en punts percentuals		
	Ingressos explotació	Consums explotació	Altres despeses explotació	VAB		Consums d'explot.	Altres despeses explotació	VAB
<b>Primari</b>	<b>1.231.437</b>	<b>55,1</b>	<b>18,9</b>	<b>26,0</b>	<b>12,2</b>	<b>1,1</b>	<b>0,1</b>	<b>-1,2</b>
<b>Indústria</b>	<b>3.595.890</b>	<b>58,9</b>	<b>16,8</b>	<b>24,3</b>	<b>14,8</b>	<b>2,1</b>	<b>0,1</b>	<b>-2,3</b>
Energia, gas, aigua i reciclatge	5.372.917	41,0	22,7	36,3	14,2	2,5	-1,0	-1,5
Ind. extractives no energètiques	3.492.963	50,0	25,0	25,0	16,2	-1,1	0,0	1,1
Indústries químiques	11.083.587	60,4	19,1	20,5	16,0	4,4	-1,4	-3,0
Metal·lúrgia, maq. i material elèctric	2.111.793	56,3	13,3	30,4	8,9	1,9	0,3	-2,2
Material de transport	5.754.097	77,4	8,5	14,1	-10,5	0,4	0,0	-0,5
Indústria alimentària	4.138.062	69,8	13,8	16,4	22,3	2,6	-0,2	-2,4
Indústria tèxtil, cuir i confecció	5.601.066	53,4	18,8	27,8	20,5	2,3	3,6	-5,9
Indústria del paper i arts gràfiques	2.294.946	48,9	22,9	28,1	21,9	0,1	0,0	-0,1
Cautxú, fusta i altres indústries	3.419.285	56,1	18,0	25,9	12,8	1,3	1,0	-2,2
<b>Construcció</b>	<b>896.432</b>	<b>47,8</b>	<b>13,2</b>	<b>39,0</b>	<b>16,5</b>	<b>1,9</b>	<b>0,0</b>	<b>-1,9</b>
<b>Serveis</b>	<b>1.359.007</b>	<b>54,7</b>	<b>16,0</b>	<b>29,2</b>	<b>17,9</b>	<b>0,2</b>	<b>0,4</b>	<b>-0,6</b>
Comerç i reparacions	2.004.804	72,5	9,6	17,9	14,1	0,7	0,1	-0,8
Hoteleria i restauració	1.091.918	31,1	24,1	44,8	38,9	1,2	0,9	-2,0
Transport i comunicacions	2.158.064	41,3	25,7	33,0	17,4	1,1	0,3	-1,3
Serv. financers, asseg. i lloguers	452.806	13,8	27,8	58,4	5,2	-0,5	2,0	-1,5
Altres serveis a les empreses	566.017	22,1	21,6	56,3	16,2	1,6	-0,8	-0,8
Altres serveis a les persones	1.124.774	39,6	21,4	39,0	27,4	1,0	0,0	-1,0
<b>Total</b>	<b>1.566.715</b>	<b>55,4</b>	<b>16,1</b>	<b>28,6</b>	<b>16,7</b>	<b>0,9</b>	<b>0,3</b>	<b>-1,2</b>

Dades arrodonides a un decimal.

Font: PimesDat de PIMEC a partir de dades de SABI.

## Productivitat del treball

El 2022, la productivitat del treball mesurada en termes de valor afegit brut per ocupat a les pimes de la demarcació de Tarragona es va situar de mitjana en 48.460 euros, fet que suposa un augment del 3,2% respecte al 2021. Les despeses de personal per treballador van augmentar un 4,0%, i es van situar de mitjana en 34.411 euros. La combinació d'aquestes variables fa que el pes de les despeses de personal sobre el VAB se situés en el 71,0%, 0,6 punts percentuals més que un any enrere.

La productivitat més gran de les pimes de Tarragona la trobem a la indústria química (amb 72.904 euros per empleat), a l'energia, gas, aigua i reciclatge (74.651 euros) i als serveis financers, asseguradores i lloguers (66.380 euros). A l'altre extrem, hi figura l'hoteleria i restauració, 41.129 euros per ocupat, xifra que supera per primer cop la barrera dels 40.000€.

A nivell dels quatre grans sectors, el pes de les despeses de personal sobre el VAB va ser del 65,1% al primari, del 68,6% a la indústria, del 82,6% a la construcció i del 70,0% als serveis. El VAB per treballador va augmentar en tres dels quatre sectors: un 3,3% al primari, un 5,4% a la construcció i un 4,6 als serveis. Al sector industrial va disminuir un -0,6%, i destaca la disminució en la indústria tèxtil, cuir i confecció (-13,1%), i en el material de transport (-10,7%).

### Taula T3

#### Indicadors de productivitat del treball de la pime a la demarcació de Tarragona. 2022

VAB i despeses de personal per treballador en euros. Cost laboral unitari (CLU): pes de les despeses de personal sobre el valor afegit brut en percentatge, variació anual en % i canvi de pes en punts percentuals.

Sectors	Euros		%	Variació anual en %		Canvi pes
	VAB per treballador	Despeses de personal per treballador	Despeses de personal sobre VAB	VAB per treballador	Despeses de personal per treballador	Despeses de personal sobre VAB
<b>Primari</b>	<b>40.349</b>	<b>26.269</b>	<b>65,1</b>	<b>3,3</b>	<b>3,4</b>	<b>0,0</b>
<b>Indústria</b>	<b>56.749</b>	<b>38.944</b>	<b>68,6</b>	<b>-0,6</b>	<b>3,3</b>	<b>2,6</b>
Energia, gas, aigua i reciclatge	74.651	43.467	58,2	1,8	0,5	-0,7
Ind. extractives no energètiques	56.024	40.334	72,0	13,3	0,8	-8,9
Indústries químiques	72.904	46.516	63,8	-4,7	7,3	7,1
Metal·lúrgia, maq. i material elèctric	54.365	40.887	75,2	-3,2	3,5	4,9
Material de transport	45.206	37.624	83,2	-10,7	4,1	11,9
Indústria alimentària	52.149	34.269	65,7	3,0	4,9	1,2
Indústria tèxtil, cuir i confecció	47.228	35.027	74,2	-13,1	-3,8	7,1
Indústria del paper i arts gràfiques	48.664	33.758	69,4	14,0	2,0	-8,2
Cautxú, fusta i altres indústries	56.495	37.152	65,8	-0,2	4,2	2,8
<b>Construcció</b>	<b>42.920</b>	<b>35.433</b>	<b>82,6</b>	<b>5,4</b>	<b>2,5</b>	<b>-2,3</b>
<b>Serveis</b>	<b>47.298</b>	<b>33.090</b>	<b>70,0</b>	<b>4,6</b>	<b>4,9</b>	<b>0,2</b>
Comerç i reparacions	46.942	33.212	70,8	4,7	4,3	-0,3
Hoteleria i restauració	41.129	27.653	67,2	5,7	9,6	2,4
Transport i comunicacions	62.518	40.454	64,7	4,4	3,6	-0,5
Serv. financers, asseg. i lloguers	66.380	38.726	58,3	-1,5	7,1	4,7
Altres serveis a les empreses	43.090	35.361	82,1	6,7	4,9	-1,4
Altres serveis a les persones	43.085	30.585	71,0	9,4	6,3	-2,0
<b>Total</b>	<b>48.460</b>	<b>34.411</b>	<b>71,0</b>	<b>3,2</b>	<b>4,0</b>	<b>0,6</b>

Dades arrodonides a un decimal.

Font: PimesDat de PIMEC a partir de dades de SABI.

## Endeutament

L'estructura financera de la pime a Tarragona el 2022 posa en relleu que l'endeutament va ser del 47,7% del passiu, 0,8 punts percentuals per sota de l'any precedent. El grau de capitalització va augmentar en 0,8 punts percentuals i es va situar en el 52,3% del passiu.

La capitalització de les 17 activitats que considerem va presentar nivells diferenciats. A la banda baixa es va situar el transport i comunicacions, i la indústria alimentària (40,2% i 42,7%, respectivament). En sentit contrari, les activitats més capitalitzades eren els altres serveis a les persones (69,8%), els serveis financers, asseguradores i lloguers (67,0%) i els altres serveis a les empreses (58,7%).

En termes dinàmics, el 2022, el deute a llarg termini va reduir el seu pes en 2,4 punts percentuals per a situar-se al 17,5%, i el de curt va incrementar en 1,6 punts per a situar-se en el 30,2% del passiu.

## Taula T4

### Indicadors d'estructura financera de la pime a la demarcació de Tarragona. 2022

Patrimoni net, passiu exigible, deute a llarg termini i deute a curt termini en percentatge sobre el passiu exigible, diferència en punts percentuals.

Sectors	Pes sobre el passiu				Diferència en relació amb els valors de les mateixes empreses el 2021			
	Patrimoni net	Passiu exigible	Passiu no corrent	Passiu corrent	Patrimoni net	Passiu exigible	Passiu no corrent	Passiu corrent
<b>Primari</b>	<b>47,6</b>	<b>52,4</b>	<b>25,0</b>	<b>27,4</b>	<b>-2,4</b>	<b>2,4</b>	<b>-0,8</b>	<b>3,3</b>
<b>Indústria</b>	<b>50,3</b>	<b>49,7</b>	<b>15,0</b>	<b>34,7</b>	<b>1,1</b>	<b>-1,1</b>	<b>-2,1</b>	<b>1,0</b>
Energia, gas, aigua i reciclatge	55,8	44,2	16,5	27,7	5,3	-5,3	-10,0	4,6
Ind. extractives no energètiques	52,8	47,2	9,4	37,8	1,1	-1,1	-2,8	1,7
Indústries químiques	52,5	47,5	10,6	37,0	-1,1	1,1	-2,8	3,8
Metal·lúrgia, maq. i material elèctric	48,4	51,6	13,6	38,0	0,4	-0,4	-1,2	0,8
Material de transport	57,3	42,7	5,7	36,9	-3,8	3,8	-0,1	3,9
Indústria alimentària	42,7	57,3	23,7	33,6	0,3	-0,3	1,7	-1,9
Indústria tèxtil, cuir i confecció	57,1	42,9	8,1	34,8	-1,7	1,7	-1,6	3,3
Indústria del paper i arts gràfiques	46,4	53,6	15,7	37,9	5,9	-5,9	-1,3	-4,6
Cautxú, fusta i altres indústries	54,1	45,9	12,7	33,2	2,4	-2,4	-2,0	-0,4
<b>Construcció</b>	<b>51,5</b>	<b>48,5</b>	<b>17,6</b>	<b>30,9</b>	<b>0,5</b>	<b>-0,5</b>	<b>-2,4</b>	<b>1,8</b>
<b>Serveis</b>	<b>53,6</b>	<b>46,4</b>	<b>18,0</b>	<b>28,5</b>	<b>0,9</b>	<b>-0,9</b>	<b>-2,7</b>	<b>1,8</b>
Comerç i reparacions	45,8	54,2	13,3	40,9	-0,5	0,5	-2,1	2,6
Hoteleria i restauració	50,1	49,9	27,7	22,2	3,7	-3,7	-5,1	1,4
Transport i comunicacions	40,2	59,8	27,2	32,6	2,1	-2,1	-3,2	1,1
Serv. financers, asseg. i lloguers	67,0	33,0	15,1	17,9	-0,2	0,2	0,3	-0,1
Altres serveis a les empreses	58,7	41,3	19,8	21,4	0,0	0,0	-1,9	2,0
Altres serveis a les persones	69,8	30,2	12,8	17,4	3,5	-3,5	-4,7	1,2
<b>Total</b>	<b>52,3</b>	<b>47,7</b>	<b>17,5</b>	<b>30,2</b>	<b>0,8</b>	<b>-0,8</b>	<b>-2,4</b>	<b>1,6</b>

Dades arrodonides a un decimal.

Font: PimesDat de PIMEC a partir de dades de SABI.

## **Annex: Fitxes sectorials**



## Taula de correspondències entre la classificació CCAE (2 díigits) i l'agrupació sectorial de l'Anuari de la Pime

CCAIE-2009 (2 díigits)		Agrupació sectorial Anuari de la Pime
Codi	Descripció	
01	Agricultura, ramaderia, caça i activitats dels serveis que s'hi relacionen	Primari
02	Silvicultura i explotació forestal	Primari
03	Pesca i aqüicultura	Primari
05	Extracció d'antracita, hulla i lignit	Energia, gas, aigua i reciclatge
06	Extracció de petroli brut i de gas natural	Energia, gas, aigua i reciclatge
07	Extracció de minerals metàl·lics	Indústries extractives no energètiques
08	Extracció de minerals no metàl·lics ni energètics	Indústries extractives no energètiques
09	Activitats de suport a les indústries extractives	Indústries extractives no energètiques
10	Indústries de productes alimentaris	Indústria alimentària
11	Fabricació de begudes	Indústria alimentària
12	Indústries del tabac	Indústria alimentària
13	Indústries tèxtils	Indústria tèxtil, cuir i confecció
14	Confecció de peces de vestir	Indústria tèxtil, cuir i confecció
15	Indústria del cuir i del calçat	Indústria tèxtil, cuir i confecció
16	Indústria de la fusta i del suro, excepte mobles; cistelleria i esparteria	Cautxú, fusta i altres indústries
17	Indústries del paper	Indústria del paper i arts gràfiques
18	Arts gràfiques i reproducció de suports enregistrats	Indústria del paper i arts gràfiques
19	Coqueries i refinació del petroli	Energia, gas, aigua i reciclatge
20	Indústries químiques	Indústries químiques
21	Fabricació de productes farmacèutics	Indústries químiques
22	Fabricació de productes de cautxú i matèries plàstiques	Cautxú, fusta i altres indústries
23	Fabricació d'altres productes minerals no metàl·lics	Indústries extractives no energètiques
24	Metal·lúrgia; fabricació de productes bàsics de ferro, acer i ferroaliatges	Metal·lúrgia, maquinària i material elèctric
25	Fabricació de productes metàl·lics, excepte maquinària i equips	Metal·lúrgia, maquinària i material elèctric
26	Fabricació de productes informàtics, electrònics i òptics	Metal·lúrgia, maquinària i material elèctric
27	Fabricació de materials i equips elèctrics	Metal·lúrgia, maquinària i material elèctric
28	Fabricació de maquinària i equips ncaa	Metal·lúrgia, maquinària i material elèctric
29	Fabricació de vehicles de motor, remolcs i semiremolcs	Material de transport
30	Fabricació d'altres materials de transport	Material de transport
31	Fabricació de mobles	Cautxú, fusta i altres indústries
32	Indústries manufactureres diverses	Cautxú, fusta i altres indústries
33	Reparació i instal·lació de maquinària i equips	Metal·lúrgia, maquinària i material elèctric
35	Subministrament d'energia elèctrica, gas, vapor i aire condicionat	Energia, gas, aigua i reciclatge
36	Captació, potabilització i distribució d'aigua	Energia, gas, aigua i reciclatge
37	Recollida i tractament d'aigües residuals	Energia, gas, aigua i reciclatge
38	Activitats de recollida, tractament i eliminació de residus; activitats de valorització	Energia, gas, aigua i reciclatge
39	Activitats de descontaminació i altres serveis de gestió de residus	Energia, gas, aigua i reciclatge
41	Construcció d'immobles	Construcció
42	Construcció d'obres d'enginyeria civil	Construcció
43	Activitats especialitzades de la construcció	Construcció
45	Venda i reparació de vehicles de motor i motocicletes	Comerç i reparacions
46	Comerç a l'engròs i intermediaris del comerç, excepte vehicles de motor i motocicletes	Comerç i reparacions
47	Comerç al detall, excepte el comerç de vehicles de motor i motocicletes	Comerç i reparacions
49	Transport terrestre; transport per canonades	Transport i comunicacions
50	Transport marítim i per vies de navegació interiors	Transport i comunicacions
51	Transport aeri	Transport i comunicacions
52	Emmagatzematge i activitats afins al transport	Transport i comunicacions
53	Activitats postals i de correus	Transport i comunicacions
55	Serveis d'allotjament	Hoteleria i restauració
56	Serveis de menjar i begudes	Hoteleria i restauració
58	Edició	Altres serveis a les empreses



<b>CCAE-2009 (2 dígit)</b>		<b>Agrupació sectorial Anuari de la Pime</b>
<b>Codi</b>	<b>Descripció</b>	
59	Activitats de cinematografia, de vídeo i de programes de televisió; activitats d'enregistrament de so i edició musical	Altres serveis a les persones
60	Activitats d'emissió i programació de ràdio i televisió	Transport i comunicacions
61	Telecomunicacions	Transport i comunicacions
62	Serveis de tecnologies de la informació	Altres serveis a les empreses
63	Serveis d'informació	Altres serveis a les empreses
64	Mediació financera, excepte assegurances i fons de pensions	Serveis financers, asseguradores i lloguers
65	Assegurances, reassegurances i fons de pensions, excepte la Seguretat Social obligatòria	Serveis financers, asseguradores i lloguers
66	Activitats auxiliars de la mediació financera i d'assegurances	Serveis financers, asseguradores i lloguers
68	Activitats immobiliàries	Serveis financers, asseguradores i lloguers
69	Activitats jurídiques i de comptabilitat	Altres serveis a les empreses
70	Activitats de les seus centrals; activitats de consultoria de gestió empresarial	Altres serveis a les empreses
71	Serveis tècnics d'arquitectura i enginyeria; assajos i anàlisis tècnics	Altres serveis a les empreses
72	Recerca i desenvolupament	Altres serveis a les empreses
73	Publicitat i estudis de mercat	Altres serveis a les empreses
74	Altres activitats professionals, científiques i tècniques	Altres serveis a les empreses
75	Activitats veterinàries	Altres serveis a les persones
77	Activitats de lloguer	Serveis financers, asseguradores i lloguers
78	Activitats relacionades amb l'ocupació	Altres serveis a les empreses
79	Activitats de les agències de viatges, operadors turístics i altres serveis de reserves i activitats que s'hi relacionen	Altres serveis a les persones
80	Activitats de seguretat i investigació	Altres serveis a les empreses
81	Serveis a edificis i activitats de jardineria	Altres serveis a les empreses
82	Activitats administratives d'oficina i altres activitats auxiliars a les empreses	Altres serveis a les empreses
84	Administració pública, Defensa i Seguretat Social obligatòria	Exclòs
85	Educació	Altres serveis a les persones
86	Activitats sanitàries	Altres serveis a les persones
87	Activitats de serveis socials amb allotjament	Altres serveis a les persones
88	Activitats de serveis socials sense allotjament	Altres serveis a les persones
90	Activitats de creació, artístiques i d'espectacles	Altres serveis a les persones
91	Activitats de biblioteques, arxius, museus i altres activitats culturals	Altres serveis a les persones
92	Activitats relacionades amb els jocs d'atzar i les apostes	Altres serveis a les persones
93	Activitats esportives, recreatives i d'entreteniment	Altres serveis a les persones
94	Activitats associatives	Exclòs
95	Reparació d'ordinadors, d'efectes personals i efectes domèstics	Comerç i reparacions
96	Altres activitats de serveis personals	Altres serveis a les persones
97	Activitats de les llars que donen ocupació a personal domèstic	Exclòs
98	Activitats de les llars que produeixen béns i serveis per a ús propi	Exclòs
99	Organismes extraterritorials	Exclòs

## Pimes

**Ocupats: d'1 a 249 treballadors**

**Facturació: inferior a 50 milions d'euros**

**Valor de l'actiu: inferior a 43 milions d'euros**

SECTORS D'ACTIVITAT	Codi CCAE-2009 (2 díigits)	Pàg.
Pimes		82
Primari	01, 02, 03	83
Energia, gas, aigua i reciclatge	05, 06, 19, 35, 36, 37, 38, 39	84
Indústries extractives no energètiques	07, 08, 09, 23	85
Indústria alimentària	10, 11, 12	86
Indústria tèxtil, cuir i confecció	13, 14, 15	87
Cautxú, fusta i altres indústries	16, 22, 31, 32	88
Indústria del paper i arts gràfiques	17, 18	89
Indústries químiques	20, 21	90
Metal·lúrgia, maquinària i material elèctric	24, 25, 26, 27, 28, 33	91
Material de transport	29, 30	92
Construcció	41, 42, 43	93
Comerç i reparacions	45, 46, 47, 95	94
Hoteleria i restauració	55, 56	95
Transport i comunicacions	49, 50, 51, 52, 53, 60, 61	96
Serveis financers, asseguradores i lloguers	64, 65, 66, 68, 77	97
Altres serveis a les empreses	58, 62, 63, 69, 70, 71, 72, 73, 74, 78, 80, 81, 82	98
Altres serveis a les persones	59, 75, 79, 85, 86, 87, 88, 90, 91, 92, 93, 96	99
Síntesi dels valors de dispersió de les ràtios per sectors		100

### Definició Ràtios

#### Rendibilitat, marge i rotació

Rendibilitat financera:	$\text{Resultat abans d'impostos} / \text{Patrimoni net}$
Palanquejament net:	$\text{Rendibilitat financera} - \text{Rendibilitat econòmica}$
Rendibilitat econòmica:	$(\text{Resultat abans d'impostos} + \text{despeses financeres}) / \text{Actiu}$
Marge:	$(\text{Resultat abans d'impostos} + \text{despeses financeres}) / \text{Ingressos d'explotació}$
Rotació:	$\text{Ingressos d'explotació} / \text{Actiu}$

#### Relatius al nombre d'ocupats

Valor afegit per ocupat:	$\text{Valor afegit} / \text{Nombre de treballadors}$
Despeses de personal per ocupat:	$\text{Despeses de personal} / \text{Nombre de treballadors}$
Ràtios sobre valor afegit brut	
Costos laborals unitaris:	$\text{Despeses de personal} / \text{Valor afegit}$
Productivitat de l'actiu:	$\text{Valor afegit} / \text{Actiu d'explotació}$
Productivitat de l'immobilitzat:	$\text{Valor afegit} / \text{Actiu no corrent d'explotació}$

#### Ràtios financeres

Endeutament:	$(\text{Passiu no corrent} + \text{Passiu corrent}) / \text{Passiu}$
Liquiditat:	$\text{Actiu corrent} / \text{Passiu corrent}$
Fons de maniobra:	$(\text{Patrimoni net} + \text{Passiu no corrent}) / \text{Actiu no corrent}$

#### Mesures de dispersió

Q1: Quartil 1:	Valor de l'indicador que deixa el 25% de les empreses per sota
Mediana:	Valor de l'indicador que deixa el 50% de les empreses per sota
Q3: Quartil 3:	Valor de l'indicador que deixa el 75% de les empreses per sota

**Pimes**

Valors mitjans per empresa <sup>1</sup>

	<u>Exercici 2021</u>	<u>Exercici 2022</u>	<u>% Variació</u>
Nombre d'empreses	84.023	84.023	
Nombre de treballadors per empresa	9,5	10,3	8,0

<b>1. Comptes de balanç</b>	<b>Mil euros</b>	<b>%</b>	<b>Mil euros</b>	<b>%</b>	<b>% Variació</b>
<b>ACTIU NO CORRENT</b>	<b>813,9</b>	<b>47,7</b>	<b>849,7</b>	<b>46,6</b>	<b>4,4</b>
Immobilitzat intangible	48,9	2,9	49,8	2,7	2,0
Immobilitzat material i inversions immobiliàries	484,4	28,4	503,4	27,6	3,9
Inversions financeres a llarg termini i altres actius no corrents	280,6	16,5	296,4	16,3	5,6
<b>ACTIU CORRENT</b>	<b>891,2</b>	<b>52,3</b>	<b>972,5</b>	<b>53,4</b>	<b>9,1</b>
Existències	209,2	12,3	240,6	13,2	15,0
Deutors	322,2	18,9	358,5	19,7	11,2
Clients	285,7	16,8	318,3	17,5	11,4
Altres deutors	36,5	2,1	40,2	2,2	10,0
Inversions financeres a curt termini	111,4	6,5	118,6	6,5	6,4
Efectiu i actius líquids	244,1	14,3	249,5	13,7	2,2
Altres actius corrents	4,3	0,3	5,4	0,3	26,2
<b>TOTAL ACTIU</b>	<b>1.705,1</b>	<b>100,0</b>	<b>1.822,3</b>	<b>100,0</b>	<b>6,9</b>
<b>PATRIMONI NET</b>	<b>914,7</b>	<b>53,6</b>	<b>979,9</b>	<b>53,8</b>	<b>7,1</b>
Capital	235,8	13,8	238,9	13,1	1,3
Reserves, ajustaments, subvencions i altres	611,8	35,9	659,9	36,2	7,9
Resultat de l'exercici	67,1	3,9	81,1	4,5	20,8
<b>PASSIU NO CORRENT</b>	<b>297,2</b>	<b>17,4</b>	<b>281,1</b>	<b>15,4</b>	<b>-5,4</b>
Deutes a llarg termini	281,6	16,5	265,2	14,6	-5,8
Altres passius no corrents	15,6	0,9	15,9	0,9	2,4
<b>PASSIU CORRENT</b>	<b>493,2</b>	<b>28,9</b>	<b>561,3</b>	<b>30,8</b>	<b>13,8</b>
Deutes a curt termini	166,6	9,8	200,4	11,0	20,3
Creditors comercials i altres comptes a pagar	315,1	18,5	347,5	19,1	10,3
Altres passius corrents	11,5	0,7	13,3	0,7	15,6
<b>TOTAL PATRIMONI NET I PASSIU</b>	<b>1.705,1</b>	<b>100,0</b>	<b>1.822,3</b>	<b>100,0</b>	<b>6,9</b>

<b>2. Compte de resultats</b>	<b>Mil euros</b>	<b>%</b>	<b>Mil euros</b>	<b>%</b>	<b>% Variació</b>
<b>INGRESSOS D'EXPLOTACIÓ</b>	<b>1.642,1</b>	<b>100,0</b>	<b>1.930,4</b>	<b>100,0</b>	<b>17,6</b>
Import net de la xifra de negoci	1.583,3	96,4	1.869,4	96,8	18,1
Altres ingressos d'explotació i variació d'existències	58,8	3,6	61,0	3,2	3,6
Consums d'explotació	-883,1	53,8	-1.046,9	54,2	-18,5
Altres despeses d'explotació	-274,9	16,7	-330,2	17,1	-20,1
<b>VALOR AFEGIT</b>	<b>484,2</b>	<b>29,5</b>	<b>553,3</b>	<b>28,7</b>	<b>14,3</b>
Despeses de personal	-354,1	21,6	-401,1	20,8	-13,3
<b>RESULTAT ECONÒMIC BRUT DE L'EXPLOTACIÓ</b>	<b>130,0</b>	<b>7,9</b>	<b>152,2</b>	<b>7,9</b>	<b>17,0</b>
Amortitzacions de l'immobilitzat	-43,6	2,7	-46,2	2,4	-5,9
<b>RESULTAT ECONÒMIC NET DE L'EXPLOTACIÓ</b>	<b>86,4</b>	<b>5,3</b>	<b>106,0</b>	<b>5,5</b>	<b>22,6</b>
Despeses financeres	-9,3	0,6	-10,7	0,6	-14,1
Ingressos financers	8,0	0,5	10,6	0,5	31,4
Altres partides financeres	1,2	0,1	-0,7	0,0	(ns)
<b>RESULTAT FINANCER</b>	<b>-0,1</b>	<b>0,0</b>	<b>-0,8</b>	<b>0,0</b>	<b>-735,3</b>
<b>RESULTAT ABANS D'IMPOSTOS</b>	<b>86,3</b>	<b>5,3</b>	<b>105,2</b>	<b>5,4</b>	<b>21,8</b>
Impost de beneficis	-19,2	1,2	-24,0	1,2	-25,0
Altres resultats	0,0	0,0	0,0	0,0	(ns)
<b>RESULTAT DE L'EXERCICI</b>	<b>67,1</b>	<b>4,1</b>	<b>81,1</b>	<b>4,2</b>	<b>20,8</b>
RECURSOS GENERATS	110,8	6,7	127,3	6,6	15,0

<b>3. Ràtios 2022</b>	<b>Valor mitjà</b>	<b>% Var s 2021</b>	<b>Diferència conjunt pimes</b>	<b>Q1</b>	<b>Mediana</b>	<b>Q3</b>
<b>Rendibilitat, marge i rotació</b>						
Rendibilitat financera (%)	10,73	13,7	0,00	1,41	10,33	28,64
Palanquejament net (%)	4,38	14,4	0,00	0,02	3,36	14,28
Rendibilitat econòmica (%)	6,36	13,3	0,00	0,86	4,55	11,95
Marge (%)	6,00	3,0	0,00	0,69	3,58	10,19
Rotació (voltes)	1,06	10,0	0,00	0,72	1,40	2,30
<b>Relatius al nombre d'ocupats</b>						
Valor afegit per ocupat (milers d'euros)	53,973	5,9	0,000	28,818	42,875	65,571
Despeses de personal per ocupat (milers d'euros)	39,128	4,9	0,000	24,667	33,375	45,111
<b>Ràtios sobre valor afegit brut</b>						
Costos laborals unitaris (%)	72,50	-0,9	0,00	60,61	81,18	93,72
Productivitat de l'actiu (%)	39,32	6,6	0,00	26,16	53,90	102,50
Productivitat de l'immobilitzat (%)	100,00	10,1	0,00	75,30	256,14	884,21
<b>Ràtios financeres</b>						
Endeutament (%)	46,23	-0,3	0,00	27,27	51,76	77,17
Liquiditat	1,73	-4,1	0,00	1,15	1,92	3,67
Fons de maniobra	1,48	-0,3	0,00	1,08	1,88	4,73

<sup>1</sup> Dades arrodonides a un decimal, llevat d'aquelles ràtios en què les dades apareixen amb dos decimals. Variacions calculades a partir dels valors de les mateixes empreses.  
Font: PimesDat de PIMEC a partir de dades de SABI.

## Primari

Pimes

Valors mitjans per empresa <sup>1</sup>

	<u>Exercici 2021</u>	<u>Exercici 2022</u>	<u>% Variació</u>
Nombre d'empreses	1.790	1.790	
Nombre de treballadors per empresa	6,7	6,9	2,3

<b>1. Comptes de balanç</b>	<b>Mil euros</b>	<b>%</b>	<b>Mil euros</b>	<b>%</b>	<b>% Variació</b>
<b>ACTIU NO CORRENT</b>	<b>837,5</b>	<b>57,0</b>	<b>889,9</b>	<b>55,7</b>	<b>6,2</b>
Immobilitzat intangible	16,1	1,1	15,6	1,0	-3,3
Immobilitzat material i inversions immobiliàries	687,5	46,8	732,8	45,9	6,6
Inversions financeres a llarg termini i altres actius no corrents	133,9	9,1	141,4	8,8	5,6
<b>ACTIU CORRENT</b>	<b>631,7</b>	<b>43,0</b>	<b>708,4</b>	<b>44,3</b>	<b>12,2</b>
Existències	198,4	13,5	227,0	14,2	14,4
Deutors	183,8	12,5	213,4	13,4	16,1
Clients	148,4	10,1	177,2	11,1	19,4
Altres deutors	35,3	2,4	36,2	2,3	2,3
Inversions financeres a curt termini	75,0	5,1	77,2	4,8	2,9
Efectiu i actius líquids	172,4	11,7	187,3	11,7	8,6
Altres actius corrents	2,1	0,1	3,5	0,2	72,2
<b>TOTAL ACTIU</b>	<b>1.469,2</b>	<b>100,0</b>	<b>1.598,3</b>	<b>100,0</b>	<b>8,8</b>
<b>PATRIMONI NET</b>	<b>770,4</b>	<b>52,4</b>	<b>837,1</b>	<b>52,4</b>	<b>8,7</b>
Capital	270,2	18,4	274,4	17,2	1,5
Reserves, ajustaments, subvencions i altres	451,5	30,7	514,8	32,2	14,0
Resultat de l'exercici	48,7	3,3	47,9	3,0	-1,5
<b>PASSIU NO CORRENT</b>	<b>333,5</b>	<b>22,7</b>	<b>345,5</b>	<b>21,6</b>	<b>3,6</b>
Deutes a llarg termini	320,2	21,8	332,4	20,8	3,8
Altres passius no corrents	13,3	0,9	13,1	0,8	-1,0
<b>PASSIU CORRENT</b>	<b>365,3</b>	<b>24,9</b>	<b>415,7</b>	<b>26,0</b>	<b>13,8</b>
Deutes a curt termini	149,0	10,1	170,7	10,7	14,6
Creditors comercials i altres comptes a pagar	215,5	14,7	242,5	15,2	12,5
Altres passius corrents	0,8	0,1	2,4	0,2	204,1
<b>TOTAL PATRIMONI NET I PASSIU</b>	<b>1.469,2</b>	<b>100,0</b>	<b>1.598,3</b>	<b>100,0</b>	<b>8,8</b>

<b>2. Compte de resultats</b>	<b>Mil euros</b>	<b>%</b>	<b>Mil euros</b>	<b>%</b>	<b>% Variació</b>
<b>INGRESSOS D'EXPLOTACIÓ</b>	<b>1.174,7</b>	<b>100,0</b>	<b>1.334,1</b>	<b>100,0</b>	<b>13,6</b>
Import net de la xifra de negoci	1.095,3	93,2	1.230,9	92,3	12,4
Altres ingressos d'explotació i variació d'existències	79,4	6,8	103,2	7,7	30,0
Consums d'explotació	-666,3	56,7	-776,1	58,2	-16,5
Altres despeses d'explotació	-213,5	18,2	-244,3	18,3	-14,4
<b>VALOR AFEGIT</b>	<b>295,0</b>	<b>25,1</b>	<b>313,6</b>	<b>23,5</b>	<b>6,3</b>
Despeses de personal	-179,9	15,3	-188,0	14,1	-4,5
<b>RESULTAT ECONÒMIC BRUT DE L'EXPLOTACIÓ</b>	<b>115,0</b>	<b>9,8</b>	<b>125,5</b>	<b>9,4</b>	<b>9,1</b>
Amortitzacions de l'immobilitzat	-54,1	4,6	-57,9	4,3	-6,9
<b>RESULTAT ECONÒMIC NET DE L'EXPLOTACIÓ</b>	<b>60,9</b>	<b>5,2</b>	<b>67,7</b>	<b>5,1</b>	<b>11,1</b>
Despeses financeres	-8,3	0,7	-9,7	0,7	-16,5
Ingressos financers	3,1	0,3	3,5	0,3	14,8
Altres partides financeres	8,5	0,7	1,8	0,1	-79,0
<b>RESULTAT FINANCER</b>	<b>3,3</b>	<b>0,3</b>	<b>-4,4</b>	<b>0,3</b>	<b>(ns)</b>
<b>RESULTAT ABANS D'IMPOSTOS</b>	<b>64,2</b>	<b>5,5</b>	<b>63,3</b>	<b>4,7</b>	<b>-1,4</b>
Impost de beneficis	-15,5	1,3	-15,4	1,2	0,9
Altres resultats	0,0	0,0	0,0	0,0	(ns)
<b>RESULTAT DE L'EXERCICI</b>	<b>48,7</b>	<b>4,1</b>	<b>47,9</b>	<b>3,6</b>	<b>-1,5</b>
RECURSOS GENERATS	102,8	8,7	105,8	7,9	2,9

<b>3. Ràtios 2022</b>	<b>Valor mitjà</b>	<b>% Var s 2021</b>	<b>Diferència conjunt pimes</b>	<b>Q1</b>	<b>Mediana</b>	<b>Q3</b>
<b>Rendibilitat, marge i rotació</b>						
Rendibilitat financera (%)	7,56	-9,2	-3,17	0,78	6,65	19,43
Palanquejament net (%)	3,00	-11,8	-1,38	-0,05	1,78	8,43
Rendibilitat econòmica (%)	4,57	-7,5	-1,79	0,70	3,34	9,60
Marge (%)	5,47	-11,3	-0,53	0,84	4,43	12,20
Rotació (voltes)	0,83	4,4	-0,22	0,41	0,77	1,29
<b>Relatius al nombre d'ocupats</b>						
Valor afegit per ocupat (milers d'euros)	45,469	3,9	-8,504	25,892	41,675	66,810
Despeses de personal per ocupat (milers d'euros)	27,265	2,2	-11,864	18,838	25,106	33,748
<b>Ràtios sobre valor afegit brut</b>						
Costos laborals unitaris (%)	59,96	-1,7	-12,53	37,28	58,90	79,55
Productivitat de l'actiu (%)	22,73	-2,9	-16,59	12,94	25,55	46,61
Productivitat de l'immobilitzat (%)	41,90	0,0	-58,10	23,53	56,73	160,25
<b>Ràtios financeres</b>						
Endeutament (%)	47,62	0,1	1,40	24,80	49,36	75,00
Liquiditat	1,70	-1,4	-0,03	1,05	1,92	4,34
Fons de maniobra	1,33	0,8	-0,15	1,02	1,38	2,36

<sup>1</sup> Dades arrodonides a un decimal, llevat d'aquelles ràtios en què les dades apareixen amb dos decimals. Variacions calculades a partir dels valors de les mateixes empreses.

Font: PimesDat de PIMEC a partir de dades de SABI.

**Energia, gas, aigua i reciclatge**

Pimes

Valors mitjans per empresa <sup>1</sup>

	<u>Exercici 2021</u>	<u>Exercici 2022</u>	<u>% Variació</u>
Nombre d'empreses	522	522	
Nombre de treballadors per empresa	16,2	17,4	7,6

<b>1. Comptes de balanç</b>	<b>Mil euros</b>		<b>Mil euros</b>		<b>% Variació</b>
		<b>%</b>		<b>%</b>	
<b>ACTIU NO CORRENT</b>	<b>2.357,7</b>	<b>57,3</b>	<b>2.434,6</b>	<b>56,7</b>	<b>3,3</b>
Immobilitzat intangible	483,0	11,7	452,2	10,5	-6,4
Immobilitzat material i inversions immobiliàries	1.311,6	31,9	1.353,8	31,5	3,2
Inversions financeres a llarg termini i altres actius no corrents	563,0	13,7	628,6	14,6	11,6
<b>ACTIU CORRENT</b>	<b>1.757,0</b>	<b>42,7</b>	<b>1.861,5</b>	<b>43,3</b>	<b>6,0</b>
Existències	127,8	3,1	149,1	3,5	16,7
Deutors	716,5	17,4	766,4	17,8	7,0
Clients	634,0	15,4	676,3	15,7	6,7
Altres deutors	82,4	2,0	90,2	2,1	9,4
Inversions financeres a curt termini	371,8	9,0	363,2	8,5	-2,3
Efectiu i actius líquids	533,0	13,0	575,7	13,4	8,0
Altres actius corrents	8,0	0,2	7,1	0,2	-11,0
<b>TOTAL ACTIU</b>	<b>4.114,6</b>	<b>100,0</b>	<b>4.296,1</b>	<b>100,0</b>	<b>4,4</b>
<b>PATRIMONI NET</b>	<b>2.272,4</b>	<b>55,2</b>	<b>2.380,4</b>	<b>55,4</b>	<b>4,8</b>
Capital	748,9	18,2	774,5	18,0	3,4
Reserves, ajustaments, subvencions i altres	1.264,1	30,7	1.385,1	32,2	9,6
Resultat de l'exercici	259,4	6,3	220,7	5,1	-14,9
<b>PASSIU NO CORRENT</b>	<b>793,1</b>	<b>19,3</b>	<b>746,8</b>	<b>17,4</b>	<b>-5,8</b>
Deutes a llarg termini	592,6	14,4	541,5	12,6	-8,6
Altres passius no corrents	200,6	4,9	205,3	4,8	2,4
<b>PASSIU CORRENT</b>	<b>1.049,1</b>	<b>25,5</b>	<b>1.169,0</b>	<b>27,2</b>	<b>11,4</b>
Deutes a curt termini	284,7	6,9	346,2	8,1	21,6
Creditors comercials i altres comptes a pagar	700,2	17,0	768,7	17,9	9,8
Altres passius corrents	64,3	1,6	54,0	1,3	-15,9
<b>TOTAL PATRIMONI NET I PASSIU</b>	<b>4.114,6</b>	<b>100,0</b>	<b>4.296,1</b>	<b>100,0</b>	<b>4,4</b>

<b>2. Compte de resultats</b>	<b>Mil euros</b>		<b>Mil euros</b>		<b>% Variació</b>
		<b>%</b>		<b>%</b>	
<b>INGRESSOS D'EXPLOTACIÓ</b>	<b>3.248,9</b>	<b>100,0</b>	<b>3.618,2</b>	<b>100,0</b>	<b>11,4</b>
Import net de la xifra de negoci	3.091,2	95,1	3.446,4	95,3	11,5
Altres ingressos d'explotació i variació d'existències	157,7	4,9	171,7	4,7	8,9
Consums d'explotació	-1.403,6	43,2	-1.624,0	44,9	-15,7
Altres despeses d'explotació	-720,1	22,2	-807,6	22,3	-12,1
<b>VALOR AFEGIT</b>	<b>1.125,2</b>	<b>34,6</b>	<b>1.186,6</b>	<b>32,8</b>	<b>5,5</b>
Despeses de personal	-656,1	20,2	-734,7	20,3	-12,0
<b>RESULTAT ECONÒMIC BRUT DE L'EXPLOTACIÓ</b>	<b>469,2</b>	<b>14,4</b>	<b>451,9</b>	<b>12,5</b>	<b>-3,7</b>
Amortitzacions de l'immobilitzat	-184,3	5,7	-187,4	5,2	-1,7
<b>RESULTAT ECONÒMIC NET DE L'EXPLOTACIÓ</b>	<b>284,9</b>	<b>8,8</b>	<b>264,5</b>	<b>7,3</b>	<b>-7,1</b>
Despeses financeres	-22,0	0,7	-17,9	0,5	18,5
Ingressos financers	17,5	0,5	25,0	0,7	43,1
Altres partides financeres	28,6	0,9	6,3	0,2	-77,9
<b>RESULTAT FINANCER</b>	<b>24,0</b>	<b>0,7</b>	<b>13,4</b>	<b>0,4</b>	<b>-44,2</b>
<b>RESULTAT ABANS D'IMPOSTOS</b>	<b>308,9</b>	<b>9,5</b>	<b>277,9</b>	<b>7,7</b>	<b>-10,0</b>
Impost de beneficis	-49,5	1,5	-57,2	1,6	-15,5
Altres resultats	0,0	0,0	0,0	0,0	(ns)
<b>RESULTAT DE L'EXERCICI</b>	<b>259,4</b>	<b>8,0</b>	<b>220,7</b>	<b>6,1</b>	<b>-14,9</b>
RECURSOS GENERATS	443,7	13,7	408,1	11,3	-8,0

<b>3. Ràtios 2022</b>	<b>Valor mitjà</b>	<b>% Var s 2021</b>	<b>Diferència conjunt pimes</b>	<b>Q1</b>	<b>Mediana</b>	<b>Q3</b>
<b>Rendibilitat, marge i rotació</b>						
Rendibilitat financera (%)	11,68	-14,1	0,94	1,79	11,82	32,68
Palanquejament net (%)	4,79	-13,7	0,41	0,15	3,53	14,56
Rendibilitat econòmica (%)	6,89	-14,4	0,53	1,70	5,97	14,93
Marge (%)	8,18	-19,7	2,18	1,52	6,43	16,95
Rotació (voltes)	0,84	6,7	-0,22	0,45	0,94	1,68
<b>Relatius al nombre d'ocupats</b>						
Valor afegit per ocupat (milers d'euros)	68,170	-2,0	14,197	39,240	57,751	94,585
Despeses de personal per ocupat (milers d'euros)	42,208	4,1	3,079	26,610	36,564	46,917
<b>Ràtios sobre valor afegit brut</b>						
Costos laborals unitaris (%)	61,92	6,2	-10,58	34,52	62,68	82,71
Productivitat de l'actiu (%)	35,91	1,5	-3,41	20,91	40,29	70,06
Productivitat de l'immobilitzat (%)	65,70	4,8	-34,29	41,13	128,79	422,90
<b>Ràtios financeres</b>						
Endeutament (%)	44,59	-0,4	-1,63	23,61	48,35	72,41
Liquiditat	1,59	-4,9	-0,14	1,16	1,88	4,19
Fons de maniobra	1,28	-1,2	-0,20	1,11	1,57	3,28

<sup>1</sup> Dades arrodonides a un decimal, llevat d'aquelles ràtios en què les dades apareixen amb dos decimals. Variacions calculades a partir dels valors de les mateixes empreses.  
Font: PimesDat de PIMEC a partir de dades de SABI.

## Indústries extractives no energètiques

Pimes

Valors mitjans per empresa <sup>1</sup>

	<u>Exercici 2021</u>	<u>Exercici 2022</u>	<u>% Variació</u>
Nombre d'empreses	487	487	
Nombre de treballadors per empresa	14,1	14,8	5,0

<b>1. Comptes de balanç</b>	<b>Mil euros</b>	<b>%</b>	<b>Mil euros</b>	<b>%</b>	<b>% Variació</b>
<b>ACTIU NO CORRENT</b>	<b>1.413,8</b>	<b>44,2</b>	<b>1.412,7</b>	<b>42,0</b>	<b>-0,1</b>
Immobilitzat intangible	48,8	1,5	49,6	1,5	1,8
Immobilitzat material i inversions immobiliàries	948,8	29,7	956,6	28,4	0,8
Inversions financeres a llarg termini i altres actius no corrents	416,3	13,0	406,4	12,1	-2,4
<b>ACTIU CORRENT</b>	<b>1.782,3</b>	<b>55,8</b>	<b>1.952,0</b>	<b>58,0</b>	<b>9,5</b>
Existències	490,2	15,3	533,4	15,9	8,8
Deutors	730,0	22,8	825,6	24,5	13,1
Clients	676,5	21,2	773,8	23,0	14,4
Altres deutors	53,4	1,7	51,9	1,5	-2,9
Inversions financeres a curt termini	179,6	5,6	190,4	5,7	6,0
Efectiu i actius líquids	376,9	11,8	396,3	11,8	5,2
Altres actius corrents	5,6	0,2	6,3	0,2	12,1
<b>TOTAL ACTIU</b>	<b>3.196,1</b>	<b>100,0</b>	<b>3.364,7</b>	<b>100,0</b>	<b>5,3</b>
<b>PATRIMONI NET</b>	<b>1.781,0</b>	<b>55,7</b>	<b>1.893,9</b>	<b>56,3</b>	<b>6,3</b>
Capital	277,2	8,7	277,2	8,2	0,0
Reserves, ajustaments, subvencions i altres	1.364,1	42,7	1.421,2	42,2	4,2
Resultat de l'exercici	139,7	4,4	195,5	5,8	40,0
<b>PASSIU NO CORRENT</b>	<b>515,5</b>	<b>16,1</b>	<b>464,5</b>	<b>13,8</b>	<b>-9,9</b>
Deutes a llarg termini	450,4	14,1	396,9	11,8	-11,9
Altres passius no corrents	65,1	2,0	67,6	2,0	3,8
<b>PASSIU CORRENT</b>	<b>899,6</b>	<b>28,1</b>	<b>1.006,2</b>	<b>29,9</b>	<b>11,9</b>
Deutes a curt termini	260,1	8,1	285,0	8,5	9,6
Creditors comercials i altres comptes a pagar	626,5	19,6	702,9	20,9	12,2
Altres passius corrents	13,0	0,4	18,3	0,5	41,4
<b>TOTAL PATRIMONI NET I PASSIU</b>	<b>3.196,1</b>	<b>100,0</b>	<b>3.364,7</b>	<b>100,0</b>	<b>5,3</b>

<b>2. Compte de resultats</b>	<b>Mil euros</b>	<b>%</b>	<b>Mil euros</b>	<b>%</b>	<b>% Variació</b>
<b>INGRESSOS D'EXPLOTACIÓ</b>	<b>2.855,2</b>	<b>100,0</b>	<b>3.381,5</b>	<b>100,0</b>	<b>18,4</b>
Import net de la xifra de negoci	2.775,3	97,2	3.274,7	96,8	18,0
Altres ingressos d'explotació i variació d'existències	79,9	2,8	106,8	3,2	33,5
Consums d'explotació	-1.366,2	47,8	-1.620,9	47,9	-18,6
Altres despeses d'explotació	-642,4	22,5	-802,8	23,7	-25,0
<b>VALOR AFEGIT</b>	<b>846,7</b>	<b>29,7</b>	<b>957,9</b>	<b>28,3</b>	<b>13,1</b>
Despeses de personal	-582,3	20,4	-625,5	18,5	-7,4
<b>RESULTAT ECONÒMIC BRUT DE L'EXPLOTACIÓ</b>	<b>264,4</b>	<b>9,3</b>	<b>332,3</b>	<b>9,8</b>	<b>25,7</b>
Amortitzacions de l'immobilitzat	-91,0	3,2	-96,5	2,9	-6,0
<b>RESULTAT ECONÒMIC NET DE L'EXPLOTACIÓ</b>	<b>173,4</b>	<b>6,1</b>	<b>235,9</b>	<b>7,0</b>	<b>36,0</b>
Despeses financeres	-15,3	0,5	-16,8	0,5	-9,4
Ingressos financers	22,4	0,8	22,0	0,7	-1,7
Altres partides financeres	-1,5	0,1	-0,4	0,0	75,7
<b>RESULTAT FINANCER</b>	<b>5,5</b>	<b>0,2</b>	<b>4,9</b>	<b>0,1</b>	<b>-11,7</b>
<b>RESULTAT ABANS D'IMPOSTOS</b>	<b>178,9</b>	<b>6,3</b>	<b>240,8</b>	<b>7,1</b>	<b>34,6</b>
Impost de beneficis	-39,2	1,4	-45,2	1,3	-15,2
Altres resultats	0,0	0,0	0,0	0,0	(ns)
<b>RESULTAT DE L'EXERCICI</b>	<b>139,7</b>	<b>4,9</b>	<b>195,5</b>	<b>5,8</b>	<b>40,0</b>
RECURSOS GENERATS	230,7	8,1	292,0	8,6	26,6

<b>3. Ràtios 2022</b>	<b>Valor mitjà</b>	<b>% Var s 2021</b>	<b>Diferència conjunt pimes</b>	<b>Q1</b>	<b>Mediana</b>	<b>Q3</b>
<b>Rendibilitat, marge i rotació</b>						
Rendibilitat financera (%)	12,71	26,5	1,98	1,50	7,83	21,83
Palanquejament net (%)	5,06	27,5	0,68	0,09	2,49	10,27
Rendibilitat econòmica (%)	7,65	25,9	1,30	1,22	4,58	10,66
Marge (%)	7,62	11,9	1,62	1,42	4,24	8,90
Rotació (voltes)	1,00	12,5	-0,05	0,65	1,12	1,58
<b>Relatius al nombre d'ocupats</b>						
Valor afegit per ocupat (milers d'euros)	64,932	7,8	10,959	34,912	50,750	70,977
Despeses de personal per ocupat (milers d'euros)	42,402	2,4	3,274	29,693	37,955	47,855
<b>Ràtios sobre valor afegit brut</b>						
Costos laborals unitaris (%)	65,30	-5,0	-7,19	58,40	77,45	89,09
Productivitat de l'actiu (%)	34,61	6,3	-4,71	24,07	37,66	59,88
Productivitat de l'immobilitzat (%)	95,19	12,2	-4,81	61,22	132,84	327,34
<b>Ràtios financeres</b>						
Endeutament (%)	43,71	-1,3	-2,51	26,35	46,68	66,88
Liquiditat	1,94	-2,1	0,21	1,37	2,22	3,49
Fons de maniobra	1,67	2,8	0,19	1,31	1,81	3,43

<sup>1</sup> Dades arrodonides a un decimal, llevat d'aquelles ràtios en què les dades apareixen amb dos decimals. Variacions calculades a partir dels valors de les mateixes empreses.

Font: PimesDat de PIMEC a partir de dades de SABI.



**Indústria alimentària**

Pimes

Valors mitjans per empresa <sup>1</sup>

	<b>Exercici 2021</b>	<b>Exercici 2022</b>	<b>% Variació</b>
Nombre d'empreses	1.440	1.440	
Nombre de treballadors per empresa	18,6	19,5	4,8

<b>1. Comptes de balanç</b>	<b>Mil euros</b>	<b>%</b>	<b>Mil euros</b>	<b>%</b>	<b>% Variació</b>
<b>ACTIU NO CORRENT</b>	<b>1.503,9</b>	<b>46,3</b>	<b>1.592,2</b>	<b>45,3</b>	<b>5,9</b>
Immobilitzat intangible	69,4	2,1	69,0	2,0	-0,5
Immobilitzat material i inversions immobiliàries	1.175,7	36,2	1.251,8	35,6	6,5
Inversions financeres a llarg termini i altres actius no corrents	258,8	8,0	271,4	7,7	4,9
<b>ACTIU CORRENT</b>	<b>1.744,7</b>	<b>53,7</b>	<b>1.924,5</b>	<b>54,7</b>	<b>10,3</b>
Existències	524,8	16,2	640,2	18,2	22,0
Deutors	716,1	22,0	799,9	22,7	11,7
Clients	646,3	19,9	720,5	20,5	11,5
Altres deutors	69,8	2,1	79,4	2,3	13,7
Inversions financeres a curt termini	113,3	3,5	108,0	3,1	-4,7
Efectiu i actius líquids	383,9	11,8	369,6	10,5	-3,7
Altres actius corrents	6,7	0,2	6,9	0,2	2,1
<b>TOTAL ACTIU</b>	<b>3.248,6</b>	<b>100,0</b>	<b>3.516,8</b>	<b>100,0</b>	<b>8,3</b>
<b>PATRIMONI NET</b>	<b>1.585,1</b>	<b>48,8</b>	<b>1.678,2</b>	<b>47,7</b>	<b>5,9</b>
Capital	403,0	12,4	419,4	11,9	4,1
Reserves, ajustaments, subvencions i altres	1.079,2	33,2	1.168,7	33,2	8,3
Resultat de l'exercici	102,8	3,2	90,1	2,6	-12,3
<b>PASSIU NO CORRENT</b>	<b>651,0</b>	<b>20,0</b>	<b>663,9</b>	<b>18,9</b>	<b>2,0</b>
Deutes a llarg termini	625,7	19,3	637,7	18,1	1,9
Altres passius no corrents	25,3	0,8	26,2	0,7	3,3
<b>PASSIU CORRENT</b>	<b>1.012,5</b>	<b>31,2</b>	<b>1.174,6</b>	<b>33,4</b>	<b>16,0</b>
Deutes a curt termini	351,4	10,8	410,5	11,7	16,8
Creditors comercials i altres comptes a pagar	655,4	20,2	759,2	21,6	15,8
Altres passius corrents	5,8	0,2	5,0	0,1	-14,0
<b>TOTAL PATRIMONI NET I PASSIU</b>	<b>3.248,6</b>	<b>100,0</b>	<b>3.516,8</b>	<b>100,0</b>	<b>8,3</b>

<b>2. Compte de resultats</b>	<b>Mil euros</b>	<b>%</b>	<b>Mil euros</b>	<b>%</b>	<b>% Variació</b>
<b>INGRESSOS D'EXPLOTACIÓ</b>	<b>3.858,1</b>	<b>100,0</b>	<b>4.681,1</b>	<b>100,0</b>	<b>21,3</b>
Import net de la xifra de negoci	3.799,5	98,5	4.564,0	97,5	20,1
Altres ingressos d'explotació i variació d'existències	58,5	1,5	117,1	2,5	100,1
Consums d'explotació	-2.323,1	60,2	-2.936,7	62,7	-26,4
Altres despeses d'explotació	-648,5	16,8	-804,0	17,2	-24,0
<b>VALOR AFEGIT</b>	<b>886,5</b>	<b>23,0</b>	<b>940,4</b>	<b>20,1</b>	<b>6,1</b>
Despeses de personal	-616,9	16,0	-674,7	14,4	-9,4
<b>RESULTAT ECONÒMIC BRUT DE L'EXPLOTACIÓ</b>	<b>269,6</b>	<b>7,0</b>	<b>265,6</b>	<b>5,7</b>	<b>-1,5</b>
Amortitzacions de l'immobilitzat	-127,8	3,3	-132,3	2,8	-3,5
<b>RESULTAT ECONÒMIC NET DE L'EXPLOTACIÓ</b>	<b>141,8</b>	<b>3,7</b>	<b>133,4</b>	<b>2,8</b>	<b>-5,9</b>
Despeses financeres	-17,9	0,5	-20,7	0,4	-15,5
Ingressos financers	8,0	0,2	8,0	0,2	-0,1
Altres partides financeres	3,3	0,1	0,8	0,0	-76,3
<b>RESULTAT FINANCER</b>	<b>-6,6</b>	<b>0,2</b>	<b>-11,9</b>	<b>0,3</b>	<b>-80,0</b>
<b>RESULTAT ABANS D'IMPOSTOS</b>	<b>135,2</b>	<b>3,5</b>	<b>121,5</b>	<b>2,6</b>	<b>-10,1</b>
Impost de beneficis	-33,4	0,9	-31,6	0,7	5,4
Altres resultats	1,0	0,0	0,3	0,0	-72,3
<b>RESULTAT DE L'EXERCICI</b>	<b>102,8</b>	<b>2,7</b>	<b>90,1</b>	<b>1,9</b>	<b>-12,3</b>
RECURSOS GENERATS	230,6	6,0	222,4	4,8	-3,6

<b>3. Ràtios 2022</b>	<b>Valor mitjà</b>	<b>% Var s 2021</b>	<b>Diferència conjunt pimes</b>	<b>Q1</b>	<b>Mediana</b>	<b>Q3</b>
<b>Rendibilitat, marge i rotació</b>						
Rendibilitat financera (%)	7,24	-15,1	-3,49	0,46	6,57	20,01
Palanquejament net (%)	3,20	-16,2	-1,18	-0,33	1,91	10,28
Rendibilitat econòmica (%)	4,04	-14,2	-2,31	-0,67	2,83	7,80
Marge (%)	3,04	-23,5	-2,96	-0,46	2,31	5,92
Rotació (voltes)	1,33	12,1	0,27	0,73	1,34	2,21
<b>Relatius al nombre d'ocupats</b>						
Valor afegit per ocupat (milers d'euros)	48,309	1,2	-5,664	26,047	36,880	54,742
Despeses de personal per ocupat (milers d'euros)	34,662	4,3	-4,466	23,828	30,000	37,728
<b>Ràtios sobre valor afegit brut</b>						
Costos laborals unitaris (%)	71,75	3,1	-0,74	62,16	80,00	93,46
Productivitat de l'actiu (%)	29,97	-2,7	-9,34	20,28	37,92	75,35
Productivitat de l'immobilitzat (%)	71,19	0,0	-28,80	50,85	117,89	280,00
<b>Ràtios financeres</b>						
Endeutament (%)	52,28	2,1	6,05	33,56	56,05	78,06
Liquiditat	1,64	-4,9	-0,09	1,07	1,69	3,02
Fons de maniobra	1,47	-1,1	-0,01	1,05	1,51	2,64

<sup>1</sup> Dades arrodonides a un decimal, llevat d'aquelles ràtios en què les dades apareixen amb dos decimals. Variacions calculades a partir dels valors de les mateixes empreses.  
Font: PimesDat de PIMEC a partir de dades de SABI.

## Indústria tèxtil, cuir i confecció

Pimes

Valors mitjans per empresa <sup>1</sup>

	<u>Exercici 2021</u>	<u>Exercici 2022</u>	<u>% Variació</u>
Nombre d'empreses	1.002	1.002	
Nombre de treballadors per empresa	14,8	15,6	5,4

<b>1. Comptes de balanç</b>	<b>Mil euros</b>	<b>%</b>	<b>Mil euros</b>	<b>%</b>	<b>% Variació</b>
<b>ACTIU NO CORRENT</b>	<b>1.073,8</b>	<b>40,3</b>	<b>922,2</b>	<b>36,2</b>	<b>-14,1</b>
Immobilitzat intangible	290,0	10,9	128,8	5,1	-55,6
Immobilitzat material i inversions immobiliàries	475,3	17,8	489,3	19,2	2,9
Inversions financeres a llarg termini i altres actius no corrents	308,5	11,6	304,2	12,0	-1,4
<b>ACTIU CORRENT</b>	<b>1.590,1</b>	<b>59,7</b>	<b>1.622,8</b>	<b>63,8</b>	<b>2,1</b>
Existències	526,4	19,8	595,1	23,4	13,0
Deutors	591,3	22,2	583,6	22,9	-1,3
Clients	536,5	20,1	539,7	21,2	0,6
Altres deutors	54,9	2,1	43,9	1,7	-20,0
Inversions financeres a curt termini	134,4	5,0	111,4	4,4	-17,1
Efectiu i actius líquids	334,1	12,5	324,8	12,8	-2,8
Altres actius corrents	3,9	0,1	7,9	0,3	100,9
<b>TOTAL ACTIU</b>	<b>2.663,9</b>	<b>100,0</b>	<b>2.545,0</b>	<b>100,0</b>	<b>-4,5</b>
<b>PATRIMONI NET</b>	<b>1.252,0</b>	<b>47,0</b>	<b>1.064,7</b>	<b>41,8</b>	<b>-15,0</b>
Capital	205,3	7,7	207,9	8,2	1,3
Reserves, ajustaments, subvencions i altres	1.060,6	39,8	1.000,8	39,3	-5,6
Resultat de l'exercici	-13,9	-0,5	-144,0	-5,7	-933,2
<b>PASSIU NO CORRENT</b>	<b>578,6</b>	<b>21,7</b>	<b>548,7</b>	<b>21,6</b>	<b>-5,2</b>
Deutes a llarg termini	525,8	19,7	502,9	19,8	-4,4
Altres passius no corrents	52,8	2,0	45,8	1,8	-13,2
<b>PASSIU CORRENT</b>	<b>833,2</b>	<b>31,3</b>	<b>931,6</b>	<b>36,6</b>	<b>11,8</b>
Deutes a curt termini	330,0	12,4	423,9	16,7	28,5
Creditors comercials i altres comptes a pagar	496,8	18,7	502,5	19,7	1,1
Altres passius corrents	6,4	0,2	5,3	0,2	-17,5
<b>TOTAL PATRIMONI NET I PASSIU</b>	<b>2.663,9</b>	<b>100,0</b>	<b>2.545,0</b>	<b>100,0</b>	<b>-4,5</b>

<b>2. Compte de resultats</b>	<b>Mil euros</b>	<b>%</b>	<b>Mil euros</b>	<b>%</b>	<b>% Variació</b>
<b>INGRESSOS D'EXPLOTACIÓ</b>	<b>2.527,8</b>	<b>100,0</b>	<b>2.873,2</b>	<b>100,0</b>	<b>13,7</b>
Import net de la xifra de negoci	2.494,5	98,7	2.932,7	102,1	17,6
Altres ingressos d'explotació i variació d'existències	33,3	1,3	-59,5	2,1	(ns)
Consums d'explotació	-1.437,1	56,9	-1.748,7	60,9	-21,7
Altres despeses d'explotació	-472,4	18,7	-554,3	19,3	-17,3
<b>VALOR AFEGIT</b>	<b>618,3</b>	<b>24,5</b>	<b>570,2</b>	<b>19,8</b>	<b>-7,8</b>
Despeses de personal	-509,4	20,2	-558,2	19,4	-9,6
<b>RESULTAT ECONÒMIC BRUT DE L'EXPLOTACIÓ</b>	<b>108,8</b>	<b>4,3</b>	<b>12,0</b>	<b>0,4</b>	<b>-89,0</b>
Amortitzacions de l'immobilitzat	-106,7	4,2	-104,8	3,6	1,8
<b>RESULTAT ECONÒMIC NET DE L'EXPLOTACIÓ</b>	<b>2,1</b>	<b>0,1</b>	<b>-92,8</b>	<b>3,2</b>	<b>(ns)</b>
Despeses financeres	-23,8	0,9	-41,6	1,4	-75,2
Ingressos financers	12,3	0,5	6,2	0,2	-49,6
Altres partides financeres	1,6	0,1	-0,7	0,0	(ns)
<b>RESULTAT FINANCER</b>	<b>-9,9</b>	<b>0,4</b>	<b>-36,1</b>	<b>1,3</b>	<b>-265,2</b>
<b>RESULTAT ABANS D'IMPOSTOS</b>	<b>-7,7</b>	<b>0,3</b>	<b>-128,9</b>	<b>4,5</b>	<b>(ns)</b>
Impost de beneficis	-6,2	0,2	-15,2	0,5	-144,3
Altres resultats	0,0	0,0	0,0	0,0	100,0
<b>RESULTAT DE L'EXERCICI</b>	<b>-13,9</b>	<b>0,6</b>	<b>-144,0</b>	<b>5,0</b>	<b>-933,2</b>
RECURSOS GENERATS	92,7	3,7	-39,3	1,4	(ns)

<b>3. Ràtios 2022</b>	<b>Valor mitjà</b>	<b>% Var s 2021</b>	<b>Diferència conjunt pimes</b>	<b>Q1</b>	<b>Mediana</b>	<b>Q3</b>
<b>Rendibilitat, marge i rotació</b>						
Rendibilitat financera (%)	-12,10	1858,5	-22,84	1,00	6,82	21,05
Palanquejament net (%)	-8,68	611,4	-13,05	-0,08	1,99	9,60
Rendibilitat econòmica (%)	-3,43	-670,1	-9,78	0,73	3,34	9,56
Marge (%)	-3,04	-579,2	-9,04	0,66	2,81	6,98
Rotació (voltes)	1,13	19,0	0,07	0,84	1,31	1,92
<b>Relatius al nombre d'ocupats</b>						
Valor afegit per ocupat (milers d'euros)	36,658	-12,5	-17,315	27,471	38,000	52,776
Despeses de personal per ocupat (milers d'euros)	35,888	3,9	-3,240	24,800	31,458	39,486
<b>Ràtios sobre valor afegit brut</b>						
Costos laborals unitaris (%)	97,90	18,8	25,40	67,78	83,02	94,48
Productivitat de l'actiu (%)	26,78	-3,8	-12,54	25,44	43,94	74,31
Productivitat de l'immobilitzat (%)	92,25	14,2	-7,74	97,78	256,44	707,12
<b>Ràtios financeres</b>						
Endeutament (%)	58,16	9,7	11,94	26,57	48,65	72,49
Liquiditat	1,74	-8,7	0,01	1,40	2,14	4,09
Fons de maniobra	1,75	2,6	0,27	1,38	2,51	5,74

<sup>1</sup> Dades arrodonides a un decimal, llevat d'aquelles ràtios en què les dades apareixen amb dos decimals. Variacions calculades a partir dels valors de les mateixes empreses.

Font: PimesDat de PIMEC a partir de dades de SABI.



**Cautxú, fusta i altres indústries**

Pimes

Valors mitjans per empresa <sup>1</sup>

	<b>Exercici 2021</b>	<b>Exercici 2022</b>	<b>% Variació</b>
Nombre d'empreses	1.877	1.877	
Nombre de treballadors per empresa	13,5	14,1	4,5

<b>1. Comptes de balanç</b>	<b>Mil euros</b>	<b>%</b>	<b>Mil euros</b>	<b>%</b>	<b>% Variació</b>
<b>ACTIU NO CORRENT</b>	<b>797,8</b>	<b>35,9</b>	<b>880,9</b>	<b>36,5</b>	<b>10,4</b>
Immobilitzat intangible	58,7	2,6	76,9	3,2	31,0
Immobilitzat material i inversions immobiliàries	557,6	25,1	601,0	24,9	7,8
Inversions financeres a llarg termini i altres actius no corrents	181,5	8,2	203,0	8,4	11,8
<b>ACTIU CORRENT</b>	<b>1.427,1</b>	<b>64,1</b>	<b>1.530,3</b>	<b>63,5</b>	<b>7,2</b>
Existències	432,3	19,4	486,9	20,2	12,6
Deutors	550,9	24,8	599,9	24,9	8,9
Clients	510,6	23,0	559,7	23,2	9,6
Altres deutors	40,3	1,8	40,2	1,7	-0,2
Inversions financeres a curt termini	114,3	5,1	128,1	5,3	12,0
Efectiu i actius líquids	325,4	14,6	310,8	12,9	-4,5
Altres actius corrents	4,2	0,2	4,6	0,2	9,0
<b>TOTAL ACTIU</b>	<b>2.224,8</b>	<b>100,0</b>	<b>2.411,2</b>	<b>100,0</b>	<b>8,4</b>
<b>PATRIMONI NET</b>	<b>1.208,8</b>	<b>54,3</b>	<b>1.319,2</b>	<b>54,7</b>	<b>9,1</b>
Capital	166,8	7,5	170,0	7,1	1,9
Reserves, ajustaments, subvencions i altres	921,9	41,4	1.010,4	41,9	9,6
Resultat de l'exercici	120,1	5,4	138,7	5,8	15,5
<b>PASSIU NO CORRENT</b>	<b>329,8</b>	<b>14,8</b>	<b>322,7</b>	<b>13,4</b>	<b>-2,1</b>
Deutes a llarg termini	318,0	14,3	310,0	12,9	-2,5
Altres passius no corrents	11,7	0,5	12,7	0,5	8,4
<b>PASSIU CORRENT</b>	<b>686,2</b>	<b>30,8</b>	<b>769,3</b>	<b>31,9</b>	<b>12,1</b>
Deutes a curt termini	202,7	9,1	252,2	10,5	24,4
Creditors comercials i altres comptes a pagar	471,3	21,2	502,3	20,8	6,6
Altres passius corrents	12,2	0,5	14,7	0,6	20,9
<b>TOTAL PATRIMONI NET I PASSIU</b>	<b>2.224,8</b>	<b>100,0</b>	<b>2.411,2</b>	<b>100,0</b>	<b>8,4</b>

<b>2. Compte de resultats</b>	<b>Mil euros</b>	<b>%</b>	<b>Mil euros</b>	<b>%</b>	<b>% Variació</b>
<b>INGRESSOS D'EXPLOTACIÓ</b>	<b>2.524,1</b>	<b>100,0</b>	<b>2.952,3</b>	<b>100,0</b>	<b>17,0</b>
Import net de la xifra de negoci	2.468,7	97,8	2.884,4	97,7	16,8
Altres ingressos d'explotació i variació d'existències	55,3	2,2	68,0	2,3	22,8
Consums d'explotació	-1.318,5	52,2	-1.577,7	53,4	-19,7
Altres despeses d'explotació	-431,6	17,1	-521,9	17,7	-20,9
<b>VALOR AFEGIT</b>	<b>774,0</b>	<b>30,7</b>	<b>852,7</b>	<b>28,9</b>	<b>10,2</b>
Despeses de personal	-529,3	21,0	-571,5	19,4	-8,0
<b>RESULTAT ECONÒMIC BRUT DE L'EXPLOTACIÓ</b>	<b>244,7</b>	<b>9,7</b>	<b>281,2</b>	<b>9,5</b>	<b>14,9</b>
Amortitzacions de l'immobilitzat	-80,2	3,2	-86,3	2,9	-7,6
<b>RESULTAT ECONÒMIC NET DE L'EXPLOTACIÓ</b>	<b>164,6</b>	<b>6,5</b>	<b>194,9</b>	<b>6,6</b>	<b>18,4</b>
Despeses financeres	-12,9	0,5	-15,4	0,5	-19,3
Ingressos financers	4,7	0,2	5,4	0,2	15,0
Altres partides financeres	0,6	0,0	-1,6	0,1	(ns)
<b>RESULTAT FINANCER</b>	<b>-7,6</b>	<b>0,3</b>	<b>-11,6</b>	<b>0,4</b>	<b>-53,2</b>
<b>RESULTAT ABANS D'IMPOSTOS</b>	<b>157,0</b>	<b>6,2</b>	<b>183,3</b>	<b>6,2</b>	<b>16,8</b>
Impost de beneficis	-36,9	1,5	-44,6	1,5	-20,9
Altres resultats	0,0	0,0	0,1	0,0	566,7
<b>RESULTAT DE L'EXERCICI</b>	<b>120,1</b>	<b>4,8</b>	<b>138,7</b>	<b>4,7</b>	<b>15,5</b>
RECURSOS GENERATS	200,3	7,9	225,0	7,6	12,4

<b>3. Ràtios 2022</b>	<b>Valor mitjà</b>	<b>% Var s 2021</b>	<b>Diferència conjunt pimes</b>	<b>Q1</b>	<b>Mediana</b>	<b>Q3</b>
<b>Rendibilitat, marge i rotació</b>						
Rendibilitat financera (%)	13,90	7,0	3,16	2,22	9,86	25,92
Palanquejament net (%)	5,65	5,7	1,28	0,23	3,33	11,64
Rendibilitat econòmica (%)	8,24	7,9	1,89	1,55	4,55	11,49
Marge (%)	6,73	0,0	0,73	1,14	3,49	8,56
Rotació (voltes)	1,22	7,9	0,17	0,92	1,38	1,94
<b>Relatius al nombre d'ocupats</b>						
Valor afegit per ocupat (milers d'euros)	60,412	5,4	6,439	32,000	44,875	64,241
Despeses de personal per ocupat (milers d'euros)	40,490	3,3	1,362	28,000	35,445	45,412
<b>Ràtios sobre valor afegit brut</b>						
Costos laborals unitaris (%)	67,02	-2,0	-5,47	63,98	81,46	92,23
Productivitat de l'actiu (%)	40,99	2,2	1,68	33,32	52,64	81,96
Productivitat de l'immobilitzat (%)	125,78	0,1	25,78	106,84	250,34	638,87
<b>Ràtios financeres</b>						
Endeutament (%)	45,29	-0,8	-0,94	30,28	49,99	73,84
Liquiditat	1,99	-4,3	0,26	1,31	2,08	3,56
Fons de maniobra	1,86	-3,4	0,38	1,30	2,26	4,58

<sup>1</sup> Dades arrodonides a un decimal, llevat d'aquelles ràtios en què les dades apareixen amb dos decimals. Variacions calculades a partir dels valors de les mateixes empreses.  
Font: PimesDat de PIMEC a partir de dades de SABI.

## Indústria del paper i arts gràfiques

Pimes

Valors mitjans per empresa <sup>1</sup>

	<u>Exercici 2021</u>	<u>Exercici 2022</u>	<u>% Variació</u>
Nombre d'empreses	1.103	1.103	
Nombre de treballadors per empresa	12,8	13,6	6,6

<b>1. Comptes de balanç</b>	<b>Mil euros</b>	<b>%</b>	<b>Mil euros</b>	<b>%</b>	<b>% Variació</b>
<b>ACTIU NO CORRENT</b>	<b>792,5</b>	<b>41,9</b>	<b>851,0</b>	<b>41,8</b>	<b>7,4</b>
Immobilitzat intangible	21,0	1,1	22,5	1,1	6,8
Immobilitzat material i inversions immobiliàries	618,9	32,7	677,5	33,3	9,5
Inversions financeres a llarg termini i altres actius no corrents	152,5	8,1	151,0	7,4	-1,0
<b>ACTIU CORRENT</b>	<b>1.100,6</b>	<b>58,1</b>	<b>1.186,0</b>	<b>58,2</b>	<b>7,8</b>
Existències	235,2	12,4	291,7	14,3	24,0
Deutors	554,2	29,3	599,8	29,4	8,2
Clients	526,2	27,8	567,4	27,9	7,8
Altres deutors	28,0	1,5	32,5	1,6	15,8
Inversions financeres a curt termini	65,3	3,5	70,7	3,5	8,2
Efectiu i actius líquids	239,4	12,6	219,5	10,8	-8,3
Altres actius corrents	6,5	0,3	4,3	0,2	-33,7
<b>TOTAL ACTIU</b>	<b>1.893,1</b>	<b>100,0</b>	<b>2.037,0</b>	<b>100,0</b>	<b>7,6</b>
<b>PATRIMONI NET</b>	<b>905,7</b>	<b>47,8</b>	<b>979,1</b>	<b>48,1</b>	<b>8,1</b>
Capital	133,8	7,1	134,9	6,6	0,8
Reserves, ajustaments, subvencions i altres	698,0	36,9	759,5	37,3	8,8
Resultat de l'exercici	73,9	3,9	84,7	4,2	14,6
<b>PASSIU NO CORRENT</b>	<b>324,3</b>	<b>17,1</b>	<b>320,5</b>	<b>15,7</b>	<b>-1,2</b>
Deutes a llarg termini	310,1	16,4	305,0	15,0	-1,6
Altres passius no corrents	14,2	0,8	15,4	0,8	8,7
<b>PASSIU CORRENT</b>	<b>663,1</b>	<b>35,0</b>	<b>737,5</b>	<b>36,2</b>	<b>11,2</b>
Deutes a curt termini	236,2	12,5	279,8	13,7	18,5
Creditors comercials i altres comptes a pagar	422,9	22,3	454,0	22,3	7,4
Altres passius corrents	4,0	0,2	3,6	0,2	-10,2
<b>TOTAL PATRIMONI NET I PASSIU</b>	<b>1.893,1</b>	<b>100,0</b>	<b>2.037,0</b>	<b>100,0</b>	<b>7,6</b>

<b>2. Compte de resultats</b>	<b>Mil euros</b>	<b>%</b>	<b>Mil euros</b>	<b>%</b>	<b>% Variació</b>
<b>INGRESSOS D'EXPLOTACIÓ</b>	<b>2.181,4</b>	<b>100,0</b>	<b>2.638,4</b>	<b>100,0</b>	<b>20,9</b>
Import net de la xifra de negoci	2.134,8	97,9	2.583,6	97,9	21,0
Altres ingressos d'explotació i variació d'existències	46,6	2,1	54,7	2,1	17,4
Consums d'explotació	-1.112,1	51,0	-1.417,5	53,7	-27,5
Altres despeses d'explotació	-395,6	18,1	-486,9	18,5	-23,1
<b>VALOR AFEGIT</b>	<b>673,7</b>	<b>30,9</b>	<b>734,0</b>	<b>27,8</b>	<b>9,0</b>
Despeses de personal	-481,2	22,1	-522,1	19,8	-8,5
<b>RESULTAT ECONÒMIC BRUT DE L'EXPLOTACIÓ</b>	<b>192,6</b>	<b>8,8</b>	<b>211,9</b>	<b>8,0</b>	<b>10,1</b>
Amortitzacions de l'immobilitzat	-89,2	4,1	-87,8	3,3	1,6
<b>RESULTAT ECONÒMIC NET DE L'EXPLOTACIÓ</b>	<b>103,3</b>	<b>4,7</b>	<b>124,1</b>	<b>4,7</b>	<b>20,1</b>
Despeses financeres	-12,3	0,6	-13,5	0,5	-9,6
Ingressos financers	2,6	0,1	1,9	0,1	-26,1
Altres partides financeres	0,1	0,0	-1,4	0,1	(ns)
<b>RESULTAT FINANCER</b>	<b>-9,7</b>	<b>0,4</b>	<b>-13,0</b>	<b>0,5</b>	<b>-35,0</b>
<b>RESULTAT ABANS D'IMPOSTOS</b>	<b>93,7</b>	<b>4,3</b>	<b>111,1</b>	<b>4,2</b>	<b>18,6</b>
Impost de beneficis	-19,6	0,9	-26,4	1,0	-35,0
Altres resultats	-0,2	0,0	0,0	0,0	98,6
<b>RESULTAT DE L'EXERCICI</b>	<b>73,9</b>	<b>3,4</b>	<b>84,7</b>	<b>3,2</b>	<b>14,6</b>
RECURSOS GENERATS	163,1	7,5	172,5	6,5	5,7

<b>3. Ràtios 2022</b>	<b>Valor mitjà</b>	<b>% Var s 2021</b>	<b>Diferència conjunt pimes</b>	<b>Q1</b>	<b>Mediana</b>	<b>Q3</b>
<b>Rendibilitat, marge i rotació</b>						
Rendibilitat financera (%)	11,35	9,7	0,62	1,31	8,84	22,48
Palanquejament net (%)	5,23	10,3	0,85	0,00	3,14	10,43
Rendibilitat econòmica (%)	6,12	9,3	-0,24	1,01	4,15	9,65
Marge (%)	4,72	-2,8	-1,28	0,82	3,25	7,27
Rotació (voltes)	1,30	12,4	0,24	0,90	1,33	1,81
<b>Relatius al nombre d'ocupats</b>						
Valor afegit per ocupat (milers d'euros)	53,941	2,2	-0,033	30,333	42,667	59,396
Despeses de personal per ocupat (milers d'euros)	38,368	1,8	-0,761	26,778	34,027	44,000
<b>Ràtios sobre valor afegit brut</b>						
Costos laborals unitaris (%)	71,13	-0,4	-1,37	68,17	81,95	93,23
Productivitat de l'actiu (%)	40,44	0,5	1,12	33,34	50,52	75,02
Productivitat de l'immobilitzat (%)	104,86	-0,4	4,87	93,94	213,24	574,56
<b>Ràtios financeres</b>						
Endeutament (%)	51,94	-0,4	5,71	33,33	54,32	74,71
Liquiditat	1,61	-3,1	-0,12	1,21	1,86	3,07
Fons de maniobra	1,53	-1,6	0,04	1,21	1,98	4,17

<sup>1</sup> Dades arrodonides a un decimal, llevat d'aquelles ràtios en què les dades apareixen amb dos decimals. Variacions calculades a partir dels valors de les mateixes empreses.

Font: PimesDat de PIMEC a partir de dades de SABI.

**Indústries químiques**

Pimes

Valors mitjans per empresa <sup>1</sup>

	<u>Exercici 2021</u>	<u>Exercici 2022</u>	<u>% Variació</u>
Nombre d'empreses	550	550	
Nombre de treballadors per empresa	27,4	28,5	4,1

<b>1. Comptes de balanç</b>	<b>Mil euros</b>	<b>%</b>	<b>Mil euros</b>	<b>%</b>	<b>% Variació</b>
<b>ACTIU NO CORRENT</b>	<b>2.882,3</b>	<b>38,4</b>	<b>3.039,1</b>	<b>38,1</b>	<b>5,4</b>
Immobilitzat intangible	296,6	3,9	306,3	3,8	3,3
Immobilitzat material i inversions immobiliàries	1.783,8	23,7	1.896,8	23,8	6,3
Inversions financeres a llarg termini i altres actius no corrents	802,0	10,7	836,0	10,5	4,2
<b>ACTIU CORRENT</b>	<b>4.630,1</b>	<b>61,6</b>	<b>4.935,4</b>	<b>61,9</b>	<b>6,6</b>
Existències	1.326,8	17,7	1.566,3	19,6	18,1
Deutors	1.794,1	23,9	1.906,9	23,9	6,3
Clients	1.652,0	22,0	1.755,9	22,0	6,3
Altres deutors	142,1	1,9	151,0	1,9	6,3
Inversions financeres a curt termini	482,2	6,4	438,4	5,5	-9,1
Efectiu i actius líquids	1.012,5	13,5	1.009,3	12,7	-0,3
Altres actius corrents	14,4	0,2	14,5	0,2	0,7
<b>TOTAL ACTIU</b>	<b>7.512,4</b>	<b>100,0</b>	<b>7.974,4</b>	<b>100,0</b>	<b>6,1</b>
<b>PATRIMONI NET</b>	<b>4.548,3</b>	<b>60,5</b>	<b>4.817,7</b>	<b>60,4</b>	<b>5,9</b>
Capital	702,4	9,4	715,5	9,0	1,9
Reserves, ajustaments, subvencions i altres	3.279,7	43,7	3.622,3	45,4	10,4
Resultat de l'exercici	566,1	7,5	479,9	6,0	-15,2
<b>PASSIU NO CORRENT</b>	<b>882,0</b>	<b>11,7</b>	<b>812,8</b>	<b>10,2</b>	<b>-7,8</b>
Deutes a llarg termini	824,5	11,0	743,9	9,3	-9,8
Altres passius no corrents	57,5	0,8	69,0	0,9	19,9
<b>PASSIU CORRENT</b>	<b>2.082,2</b>	<b>27,7</b>	<b>2.343,9</b>	<b>29,4</b>	<b>12,6</b>
Deutes a curt termini	622,5	8,3	867,4	10,9	39,3
Creditors comercials i altres comptes a pagar	1.446,6	19,3	1.462,1	18,3	1,1
Altres passius corrents	13,0	0,2	14,5	0,2	11,3
<b>TOTAL PATRIMONI NET I PASSIU</b>	<b>7.512,4</b>	<b>100,0</b>	<b>7.974,4</b>	<b>100,0</b>	<b>6,1</b>

<b>2. Compte de resultats</b>	<b>Mil euros</b>	<b>%</b>	<b>Mil euros</b>	<b>%</b>	<b>% Variació</b>
<b>INGRESSOS D'EXPLOTACIÓ</b>	<b>7.923,4</b>	<b>100,0</b>	<b>9.183,0</b>	<b>100,0</b>	<b>15,9</b>
Import net de la xifra de negoci	7.756,0	97,9	8.944,9	97,4	15,3
Altres ingressos d'explotació i variació d'existències	167,4	2,1	238,1	2,6	42,2
Consums d'explotació	-4.267,5	53,9	-5.206,3	56,7	-22,0
Altres despeses d'explotació	-1.387,2	17,5	-1.635,9	17,8	-17,9
<b>VALOR AFEGIT</b>	<b>2.268,7</b>	<b>28,6</b>	<b>2.340,8</b>	<b>25,5</b>	<b>3,2</b>
Despeses de personal	-1.346,9	17,0	-1.427,8	15,5	-6,0
<b>RESULTAT ECONÒMIC BRUT DE L'EXPLOTACIÓ</b>	<b>921,8</b>	<b>11,6</b>	<b>912,9</b>	<b>9,9</b>	<b>-1,0</b>
Amortitzacions de l'immobilitzat	-251,3	3,2	-261,1	2,8	-3,9
<b>RESULTAT ECONÒMIC NET DE L'EXPLOTACIÓ</b>	<b>670,6</b>	<b>8,5</b>	<b>651,8</b>	<b>7,1</b>	<b>-2,8</b>
Despeses financeres	-31,8	0,4	-40,4	0,4	-27,2
Ingressos financers	28,2	0,4	31,2	0,3	10,6
Altres partides financeres	28,3	0,4	-31,0	0,3	(ns)
<b>RESULTAT FINANCER</b>	<b>24,8</b>	<b>0,3</b>	<b>-40,2</b>	<b>0,4</b>	<b>(ns)</b>
<b>RESULTAT ABANS D'IMPOSTOS</b>	<b>695,3</b>	<b>8,8</b>	<b>611,6</b>	<b>6,7</b>	<b>-12,0</b>
Impost de beneficis	-133,9	1,7	-131,6	1,4	1,8
Altres resultats	4,7	0,1	-0,1	0,0	(ns)
<b>RESULTAT DE L'EXERCICI</b>	<b>566,1</b>	<b>7,1</b>	<b>479,9</b>	<b>5,2</b>	<b>-15,2</b>
RECURSOS GENERATS	817,3	10,3	741,0	8,1	-9,3

<b>3. Ràtios 2022</b>	<b>Valor mitjà</b>	<b>% Var s 2021</b>	<b>Diferència conjunt pimes</b>	<b>Q1</b>	<b>Mediana</b>	<b>Q3</b>
<b>Rendibilitat, marge i rotació</b>						
Rendibilitat financera (%)	12,69	-17,0	1,96	2,15	9,80	20,22
Palanquejament net (%)	4,52	-19,4	0,14	0,18	2,77	7,86
Rendibilitat econòmica (%)	8,18	-15,5	1,82	1,35	4,96	11,60
Marge (%)	7,10	-22,6	1,10	1,17	4,09	9,77
Rotació (voltes)	1,15	9,2	0,09	0,88	1,26	1,72
<b>Relatius al nombre d'ocupats</b>						
Valor afegit per ocupat (milers d'euros)	82,116	-0,8	28,143	41,947	59,386	86,822
Despeses de personal per ocupat (milers d'euros)	50,090	1,9	10,962	34,000	43,541	54,656
<b>Ràtios sobre valor afegit brut</b>						
Costos laborals unitaris (%)	61,00	2,7	-11,50	55,00	73,01	87,16
Productivitat de l'actiu (%)	34,94	-4,1	-4,38	26,84	37,63	55,17
Productivitat de l'immobilitzat (%)	106,25	-2,6	6,25	78,11	154,33	380,00
<b>Ràtios financeres</b>						
Endeutament (%)	39,59	0,3	-6,64	23,18	41,97	63,21
Liquiditat	2,11	-5,3	0,37	1,44	2,37	3,90
Fons de maniobra	1,85	-1,7	0,37	1,41	2,25	4,06

<sup>1</sup> Dades arrodonides a un decimal, llevat d'aquelles ràtios en què les dades apareixen amb dos decimals. Variacions calculades a partir dels valors de les mateixes empreses.  
Font: PimesDat de PIMEC a partir de dades de SABI.

**Metal·lúrgia, maquinària i material elèctric**

Pimes

Valors mitjans per empresa <sup>1</sup>

	<b>Exercici 2021</b>	<b>Exercici 2022</b>	<b>% Variació</b>
Nombre d'empreses	5.068	5.068	
Nombre de treballadors per empresa	13,1	13,6	4,0

<b>1. Comptes de balanç</b>	<b>Mil euros</b>	<b>%</b>	<b>Mil euros</b>	<b>%</b>	<b>% Variació</b>
<b>ACTIU NO CORRENT</b>	<b>601,0</b>	<b>30,3</b>	<b>637,9</b>	<b>29,7</b>	<b>6,1</b>
Immobilitzat intangible	42,3	2,1	45,4	2,1	7,3
Immobilitzat material i inversions immobiliàries	390,2	19,7	410,4	19,1	5,2
Inversions financeres a llarg termini i altres actius no corrents	168,5	8,5	182,1	8,5	8,1
<b>ACTIU CORRENT</b>	<b>1.380,7</b>	<b>69,7</b>	<b>1.510,6</b>	<b>70,3</b>	<b>9,4</b>
Existències	407,5	20,6	479,5	22,3	17,7
Deutors	549,0	27,7	602,8	28,1	9,8
Clients	508,6	25,7	561,7	26,1	10,4
Altres deutors	40,4	2,0	41,1	1,9	1,8
Inversions financeres a curt termini	105,4	5,3	110,8	5,2	5,2
Efectiu i actius líquids	313,0	15,8	311,0	14,5	-0,6
Altres actius corrents	5,8	0,3	6,4	0,3	10,3
<b>TOTAL ACTIU</b>	<b>1.981,7</b>	<b>100,0</b>	<b>2.148,5</b>	<b>100,0</b>	<b>8,4</b>
<b>PATRIMONI NET</b>	<b>986,8</b>	<b>49,8</b>	<b>1.063,9</b>	<b>49,5</b>	<b>7,8</b>
Capital	134,3	6,8	136,2	6,3	1,5
Reserves, ajustaments, subvencions i altres	755,8	38,1	813,9	37,9	7,7
Resultat de l'exercici	96,8	4,9	113,8	5,3	17,6
<b>PASSIU NO CORRENT</b>	<b>292,0</b>	<b>14,7</b>	<b>284,9</b>	<b>13,3</b>	<b>-2,4</b>
Deutes a llarg termini	278,6	14,1	271,6	12,6	-2,5
Altres passius no corrents	13,4	0,7	13,3	0,6	-0,4
<b>PASSIU CORRENT</b>	<b>702,9</b>	<b>35,5</b>	<b>799,7</b>	<b>37,2</b>	<b>13,8</b>
Deutes a curt termini	190,3	9,6	236,7	11,0	24,4
Creditors comercials i altres comptes a pagar	502,9	25,4	552,4	25,7	9,8
Altres passius corrents	9,6	0,5	10,6	0,5	9,9
<b>TOTAL PATRIMONI NET I PASSIU</b>	<b>1.981,7</b>	<b>100,0</b>	<b>2.148,5</b>	<b>100,0</b>	<b>8,4</b>

<b>2. Compte de resultats</b>	<b>Mil euros</b>	<b>%</b>	<b>Mil euros</b>	<b>%</b>	<b>% Variació</b>
<b>INGRESSOS D'EXPLOTACIÓ</b>	<b>2.315,2</b>	<b>100,0</b>	<b>2.660,3</b>	<b>100,0</b>	<b>14,9</b>
Import net de la xifra de negoci	2.259,3	97,6	2.596,0	97,6	14,9
Altres ingressos d'explotació i variació d'existències	55,9	2,4	64,3	2,4	15,1
Consums d'explotació	-1.258,5	54,4	-1.480,0	55,6	-17,6
Altres despeses d'explotació	-311,7	13,5	-363,8	13,7	-16,7
<b>VALOR AFEGIT</b>	<b>745,0</b>	<b>32,2</b>	<b>816,5</b>	<b>30,7</b>	<b>9,6</b>
Despeses de personal	-563,3	24,3	-610,0	22,9	-8,3
<b>RESULTAT ECONÒMIC BRUT DE L'EXPLOTACIÓ</b>	<b>181,8</b>	<b>7,9</b>	<b>206,4</b>	<b>7,8</b>	<b>13,6</b>
Amortitzacions de l'immobilitzat	-55,2	2,4	-57,7	2,2	-4,5
<b>RESULTAT ECONÒMIC NET DE L'EXPLOTACIÓ</b>	<b>126,5</b>	<b>5,5</b>	<b>148,7</b>	<b>5,6</b>	<b>17,6</b>
Despeses financeres	-11,6	0,5	-13,8	0,5	-19,0
Ingressos financers	7,6	0,3	11,3	0,4	49,9
Altres partides financeres	0,8	0,0	-1,2	0,0	(ns)
<b>RESULTAT FINANCER</b>	<b>-3,3</b>	<b>0,1</b>	<b>-3,7</b>	<b>0,1</b>	<b>-14,1</b>
<b>RESULTAT ABANS D'IMPOSTOS</b>	<b>123,3</b>	<b>5,3</b>	<b>145,0</b>	<b>5,5</b>	<b>17,6</b>
Impost de beneficis	-26,5	1,1	-31,2	1,2	-17,9
Altres resultats	0,0	0,0	0,0	0,0	100,0
<b>RESULTAT DE L'EXERCICI</b>	<b>96,8</b>	<b>4,2</b>	<b>113,8</b>	<b>4,3</b>	<b>17,6</b>
RECURSOS GENERATS	152,0	6,6	171,5	6,4	12,8

<b>3. Ràtios 2022</b>	<b>Valor mitjà</b>	<b>% Var s 2021</b>	<b>Diferència conjunt pimes</b>	<b>Q1</b>	<b>Mediana</b>	<b>Q3</b>
<b>Rendibilitat, marge i rotació</b>						
Rendibilitat financera (%)	13,63	9,1	2,90	2,55	10,40	24,44
Palanquejament net (%)	6,24	9,7	1,86	0,35	3,63	11,30
Rendibilitat econòmica (%)	7,39	8,6	1,04	1,64	5,06	10,97
Marge (%)	5,97	2,5	-0,03	1,32	3,57	8,12
Rotació (voltes)	1,24	6,0	0,18	0,95	1,38	1,95
<b>Relatius al nombre d'ocupats</b>						
Valor afegit per ocupat (milers d'euros)	60,115	5,3	6,141	37,428	49,667	67,000
Despeses de personal per ocupat (milers d'euros)	44,914	4,1	5,786	32,600	40,667	50,229
<b>Ràtios sobre valor afegit brut</b>						
Costos laborals unitaris (%)	74,71	-1,2	2,22	70,59	83,79	92,65
Productivitat de l'actiu (%)	44,00	0,9	4,69	37,87	57,64	88,47
Productivitat de l'immobilitzat (%)	179,14	4,0	79,15	133,18	321,74	876,93
<b>Ràtios financeres</b>						
Endeutament (%)	50,48	0,6	4,26	30,61	50,60	72,43
Liquiditat	1,89	-3,8	0,16	1,37	2,08	3,51
Fons de maniobra	2,11	-0,6	0,63	1,42	2,49	5,58

<sup>1</sup> Dades arrodonides a un decimal, llevat d'aquelles ràtios en què les dades apareixen amb dos decimals. Variacions calculades a partir dels valors de les mateixes empreses.

Font: PimesDat de PIMEC a partir de dades de SABI.

**Material de transport**

Pimes

Valors mitjans per empresa <sup>1</sup>

	<u>Exercici 2021</u>	<u>Exercici 2022</u>	<u>% Variació</u>
Nombre d'empreses	238	238	
Nombre de treballadors per empresa	31,8	32,3	1,4

<b>1. Comptes de balanç</b>	<b>Mil euros</b>	<b>%</b>	<b>Mil euros</b>	<b>%</b>	<b>% Variació</b>
<b>ACTIU NO CORRENT</b>	<b>2.224,3</b>	<b>38,5</b>	<b>2.389,7</b>	<b>37,8</b>	<b>7,4</b>
Immobilitzat intangible	180,3	3,1	202,2	3,2	12,1
Immobilitzat material i inversions immobiliàries	1.170,5	20,3	1.261,9	19,9	7,8
Inversions financeres a llarg termini i altres actius no corrents	873,5	15,1	925,6	14,6	6,0
<b>ACTIU CORRENT</b>	<b>3.548,7</b>	<b>61,5</b>	<b>3.935,7</b>	<b>62,2</b>	<b>10,9</b>
Existències	1.005,3	17,4	1.238,8	19,6	23,2
Deutors	1.280,2	22,2	1.356,4	21,4	6,0
Clients	1.151,8	20,0	1.201,6	19,0	4,3
Altres deutors	128,4	2,2	154,8	2,4	20,6
Inversions financeres a curt termini	750,6	13,0	776,7	12,3	3,5
Efectiu i actius líquids	461,9	8,0	457,8	7,2	-0,9
Altres actius corrents	50,7	0,9	106,0	1,7	109,0
<b>TOTAL ACTIU</b>	<b>5.773,0</b>	<b>100,0</b>	<b>6.325,4</b>	<b>100,0</b>	<b>9,6</b>
<b>PATRIMONI NET</b>	<b>1.472,3</b>	<b>25,5</b>	<b>1.934,4</b>	<b>30,6</b>	<b>31,4</b>
Capital	575,0	10,0	598,1	9,5	4,0
Reserves, ajustaments, subvencions i altres	895,0	15,5	966,4	15,3	8,0
Resultat de l'exercici	2,2	0,0	369,8	5,8	(ns)
<b>PASSIU NO CORRENT</b>	<b>1.374,3</b>	<b>23,8</b>	<b>1.109,4</b>	<b>17,5</b>	<b>-19,3</b>
Deutes a llarg termini	1.298,7	22,5	1.048,5	16,6	-19,3
Altres passius no corrents	75,6	1,3	61,0	1,0	-19,3
<b>PASSIU CORRENT</b>	<b>2.926,4</b>	<b>50,7</b>	<b>3.281,6</b>	<b>51,9</b>	<b>12,1</b>
Deutes a curt termini	1.280,9	22,2	1.475,4	23,3	15,2
Creditors comercials i altres comptes a pagar	1.471,9	25,5	1.572,8	24,9	6,9
Altres passius corrents	173,7	3,0	233,3	3,7	34,4
<b>TOTAL PATRIMONI NET I PASSIU</b>	<b>5.773,0</b>	<b>100,0</b>	<b>6.325,4</b>	<b>100,0</b>	<b>9,6</b>

<b>2. Compte de resultats</b>	<b>Mil euros</b>	<b>%</b>	<b>Mil euros</b>	<b>%</b>	<b>% Variació</b>
<b>INGRESSOS D'EXPLOTACIÓ</b>	<b>6.570,6</b>	<b>100,0</b>	<b>7.404,2</b>	<b>100,0</b>	<b>12,7</b>
Import net de la xifra de negoci	6.320,3	96,2	7.095,0	95,8	12,3
Altres ingressos d'explotació i variació d'existències	250,3	3,8	309,3	4,2	23,6
Consums d'explotació	-3.836,8	58,4	-4.436,4	59,9	-15,6
Altres despeses d'explotació	-1.056,0	16,1	-1.139,4	15,4	-7,9
<b>VALOR AFEGIT</b>	<b>1.677,8</b>	<b>25,5</b>	<b>1.828,4</b>	<b>24,7</b>	<b>9,0</b>
Despeses de personal	-1.415,8	21,5	-1.443,6	19,5	-2,0
<b>RESULTAT ECONÒMIC BRUT DE L'EXPLOTACIÓ</b>	<b>262,0</b>	<b>4,0</b>	<b>384,9</b>	<b>5,2</b>	<b>46,9</b>
Amortitzacions de l'immobilitzat	-212,0	3,2	-224,6	3,0	-5,9
<b>RESULTAT ECONÒMIC NET DE L'EXPLOTACIÓ</b>	<b>50,0</b>	<b>0,8</b>	<b>160,3</b>	<b>2,2</b>	<b>220,4</b>
Despeses financeres	-31,6	0,5	-40,6	0,5	-28,6
Ingressos financers	31,3	0,5	297,1	4,0	849,5
Altres partides financeres	-11,0	0,2	-21,7	0,3	-97,6
<b>RESULTAT FINANCER</b>	<b>-11,3</b>	<b>0,2</b>	<b>234,8</b>	<b>3,2</b>	<b>(ns)</b>
<b>RESULTAT ABANS D'IMPOSTOS</b>	<b>38,8</b>	<b>0,6</b>	<b>395,1</b>	<b>5,3</b>	<b>918,8</b>
Impost de beneficis	-36,5	0,6	-25,3	0,3	30,9
Altres resultats	0,0	0,0	0,0	0,0	0,0
<b>RESULTAT DE L'EXERCICI</b>	<b>2,2</b>	<b>0,0</b>	<b>369,8</b>	<b>5,0</b>	<b>(ns)</b>
RECURSOS GENERATS	214,2	3,3	594,4	8,0	177,5

<b>3. Ràtios 2022</b>	<b>Valor mitjà</b>	<b>% Var s 2021</b>	<b>Diferència conjunt pimes</b>	<b>Q1</b>	<b>Mediana</b>	<b>Q3</b>
<b>Rendibilitat, marge i rotació</b>						
Rendibilitat financera (%)	20,43	675,4	9,69	-0,65	6,77	22,29
Palanquejament net (%)	13,54	856,4	9,16	-0,66	1,89	10,54
Rendibilitat econòmica (%)	6,89	465,2	0,53	-1,06	2,94	8,15
Marge (%)	5,88	449,6	-0,12	-1,45	2,45	6,55
Rotació (voltes)	1,17	2,8	0,11	0,79	1,22	1,88
<b>Relatius al nombre d'ocupats</b>						
Valor afegit per ocupat (milers d'euros)	56,670	7,4	2,697	32,945	45,938	61,269
Despeses de personal per ocupat (milers d'euros)	44,742	0,5	5,613	30,250	39,739	47,312
<b>Ràtios sobre valor afegit brut</b>						
Costos laborals unitaris (%)	78,95	-6,4	6,46	67,73	84,60	95,56
Productivitat de l'actiu (%)	39,55	-2,2	0,23	26,34	45,89	74,59
Productivitat de l'immobilitzat (%)	124,89	0,5	24,89	87,73	193,65	426,83
<b>Ràtios financeres</b>						
Endeutament (%)	69,42	-6,8	23,19	32,77	53,54	72,17
Liquiditat	1,20	-1,1	-0,53	1,23	1,92	3,37
Fons de maniobra	1,27	-0,5	-0,21	1,20	2,00	3,14

<sup>1</sup> Dades arrodonides a un decimal, llevat d'aquelles ràtios en què les dades apareixen amb dos decimals. Variacions calculades a partir dels valors de les mateixes empreses.  
Font: PimesDat de PIMEC a partir de dades de SABI.

**Construcció**

Pimes

Valors mitjans per empresa <sup>1</sup>

	<b>Exercici 2021</b>	<b>Exercici 2022</b>	<b>% Variació</b>
Nombre d'empreses	10.521	10.521	
Nombre de treballadors per empresa	7,6	8,0	5,6

<b>1. Comptes de balanç</b>	<b>Mil euros</b>	<b>%</b>	<b>Mil euros</b>	<b>%</b>	<b>% Variació</b>
<b>ACTIU NO CORRENT</b>	<b>397,2</b>	<b>36,9</b>	<b>414,3</b>	<b>35,9</b>	<b>4,3</b>
Immobilitzat intangible	8,0	0,7	10,0	0,9	24,7
Immobilitzat material i inversions immobiliàries	264,9	24,6	275,5	23,9	4,0
Inversions financeres a llarg termini i altres actius no corrents	124,3	11,6	128,7	11,2	3,5
<b>ACTIU CORRENT</b>	<b>677,9</b>	<b>63,1</b>	<b>738,6</b>	<b>64,1</b>	<b>9,0</b>
Existències	191,1	17,8	196,1	17,0	2,6
Deutors	252,4	23,5	291,1	25,3	15,3
Clients	230,3	21,4	266,7	23,1	15,8
Altres deutors	22,2	2,1	24,4	2,1	10,0
Inversions financeres a curt termini	60,8	5,7	65,8	5,7	8,2
Efectiu i actius líquids	172,1	16,0	184,0	16,0	6,9
Altres actius corrents	1,5	0,1	1,6	0,1	8,3
<b>TOTAL ACTIU</b>	<b>1.075,1</b>	<b>100,0</b>	<b>1.152,9</b>	<b>100,0</b>	<b>7,2</b>
<b>PATRIMONI NET</b>	<b>553,5</b>	<b>51,5</b>	<b>589,5</b>	<b>51,1</b>	<b>6,5</b>
Capital	133,7	12,4	135,5	11,8	1,3
Reserves, ajustaments, subvencions i altres	384,8	35,8	412,7	35,8	7,3
Resultat de l'exercici	35,0	3,3	41,2	3,6	17,8
<b>PASSIU NO CORRENT</b>	<b>177,7</b>	<b>16,5</b>	<b>168,4</b>	<b>14,6</b>	<b>-5,2</b>
Deutes a llarg termini	171,0	15,9	162,0	14,1	-5,3
Altres passius no corrents	6,6	0,6	6,4	0,6	-3,7
<b>PASSIU CORRENT</b>	<b>344,0</b>	<b>32,0</b>	<b>395,0</b>	<b>34,3</b>	<b>14,8</b>
Deutes a curt termini	83,5	7,8	95,6	8,3	14,5
Creditors comercials i altres comptes a pagar	250,5	23,3	288,4	25,0	15,1
Altres passius corrents	10,0	0,9	11,0	1,0	10,7
<b>TOTAL PATRIMONI NET I PASSIU</b>	<b>1.075,1</b>	<b>100,0</b>	<b>1.152,9</b>	<b>100,0</b>	<b>7,2</b>

<b>2. Compte de resultats</b>	<b>Mil euros</b>	<b>%</b>	<b>Mil euros</b>	<b>%</b>	<b>% Variació</b>
<b>INGRESSOS D'EXPLOTACIÓ</b>	<b>1.009,5</b>	<b>100,0</b>	<b>1.179,5</b>	<b>100,0</b>	<b>16,8</b>
Import net de la xifra de negoci	986,2	97,7	1.152,7	97,7	16,9
Altres ingressos d'explotació i variació d'existències	23,2	2,3	26,7	2,3	15,0
Consums d'explotació	-542,7	53,8	-654,5	55,5	-20,6
Altres despeses d'explotació	-120,0	11,9	-139,9	11,9	-16,6
<b>VALOR AFEGIT</b>	<b>346,8</b>	<b>34,4</b>	<b>385,1</b>	<b>32,6</b>	<b>11,0</b>
Despeses de personal	-283,5	28,1	-312,2	26,5	-10,1
<b>RESULTAT ECONÒMIC BRUT DE L'EXPLOTACIÓ</b>	<b>63,3</b>	<b>6,3</b>	<b>72,9</b>	<b>6,2</b>	<b>15,1</b>
Amortitzacions de l'immobilitzat	-15,5	1,5	-16,7	1,4	-7,6
<b>RESULTAT ECONÒMIC NET DE L'EXPLOTACIÓ</b>	<b>47,8</b>	<b>4,7</b>	<b>56,2</b>	<b>4,8</b>	<b>17,5</b>
Despeses financeres	-5,5	0,5	-5,9	0,5	-6,6
Ingressos financers	3,8	0,4	4,0	0,3	3,4
Altres partides financeres	-0,2	0,0	-0,3	0,0	-19,2
<b>RESULTAT FINANCER</b>	<b>-1,9</b>	<b>0,2</b>	<b>-2,2</b>	<b>0,2</b>	<b>-14,7</b>
<b>RESULTAT ABANS D'IMPOSTOS</b>	<b>45,9</b>	<b>4,6</b>	<b>54,0</b>	<b>4,6</b>	<b>17,6</b>
Impost de beneficis	-10,9	1,1	-12,8	1,1	-17,0
Altres resultats	0,0	0,0	0,0	0,0	-50,0
<b>RESULTAT DE L'EXERCICI</b>	<b>35,0</b>	<b>3,5</b>	<b>41,2</b>	<b>3,5</b>	<b>17,8</b>
RECURSOS GENERATS	50,5	5,0	57,9	4,9	14,7

<b>3. Ràtios 2022</b>	<b>Valor mitjà</b>	<b>% Var s 2021</b>	<b>Diferència conjunt pimes</b>	<b>Q1</b>	<b>Mediana</b>	<b>Q3</b>
<b>Rendibilitat, marge i rotació</b>						
Rendibilitat financera (%)	9,16	10,4	-1,57	1,91	11,01	30,65
Palanquejament net (%)	3,97	12,9	-0,41	0,15	4,21	16,76
Rendibilitat econòmica (%)	5,19	8,6	-1,16	1,10	4,51	11,32
Marge (%)	5,08	-0,4	-0,92	0,87	3,26	8,68
Rotació (voltes)	1,02	9,0	-0,04	0,83	1,53	2,42
<b>Relatius al nombre d'ocupats</b>						
Valor afegit per ocupat (milers d'euros)	48,167	5,2	-5,807	31,000	41,786	58,800
Despeses de personal per ocupat (milers d'euros)	39,054	4,3	-0,074	27,000	35,000	44,500
<b>Ràtios sobre valor afegit brut</b>						
Costos laborals unitaris (%)	81,08	-0,8	8,59	68,85	85,99	94,80
Productivitat de l'actiu (%)	40,18	3,1	0,87	31,97	64,46	110,87
Productivitat de l'immobilitzat (%)	134,87	6,1	34,88	118,79	437,11	1330,16
<b>Ràtios financeres</b>						
Endeutament (%)	48,87	0,7	2,64	32,67	56,63	78,85
Liquiditat	1,87	-5,1	0,14	1,22	1,87	3,39
Fons de maniobra	1,83	-0,6	0,35	1,26	2,44	6,43

<sup>1</sup> Dades arrodonides a un decimal, llevat d'aquelles ràtios en què les dades apareixen amb dos decimals. Variacions calculades a partir dels valors de les mateixes empreses.

Font: PimesDat de PIMEC a partir de dades de SABI.



**Comerç i reparacions**

Pimes

Valors mitjans per empresa <sup>1</sup>

	<u>Exercici 2021</u>	<u>Exercici 2022</u>	<u>% Variació</u>
Nombre d'empreses	20.594	20.594	
Nombre de treballadors per empresa	8,8	9,3	5,0

<b>1. Comptes de balanç</b>	<b>Mil euros</b>		<b>Mil euros</b>		<b>% Variació</b>
		<b>%</b>		<b>%</b>	
<b>ACTIU NO CORRENT</b>	<b>522,1</b>	<b>31,1</b>	<b>546,9</b>	<b>30,0</b>	<b>4,8</b>
Immobilitzat intangible	28,0	1,7	29,2	1,6	4,2
Immobilitzat material i inversions immobiliàries	259,6	15,5	270,3	14,8	4,1
Inversions financeres a llarg termini i altres actius no corrents	234,5	14,0	247,5	13,6	5,5
<b>ACTIU CORRENT</b>	<b>1.157,5</b>	<b>68,9</b>	<b>1.275,6</b>	<b>70,0</b>	<b>10,2</b>
Existències	371,6	22,1	440,1	24,1	18,4
Deutors	418,3	24,9	469,2	25,7	12,2
Clients	380,1	22,6	420,1	23,0	10,5
Altres deutors	38,2	2,3	49,1	2,7	28,6
Inversions financeres a curt termini	108,0	6,4	111,7	6,1	3,4
Efectiu i actius líquids	255,5	15,2	250,2	13,7	-2,1
Altres actius corrents	4,1	0,2	4,4	0,2	7,1
<b>TOTAL ACTIU</b>	<b>1.679,6</b>	<b>100,0</b>	<b>1.822,5</b>	<b>100,0</b>	<b>8,5</b>
<b>PATRIMONI NET</b>	<b>830,5</b>	<b>49,4</b>	<b>895,7</b>	<b>49,1</b>	<b>7,8</b>
Capital	134,7	8,0	136,1	7,5	1,1
Reserves, ajustaments, subvencions i altres	616,7	36,7	670,8	36,8	8,8
Resultat de l'exercici	79,2	4,7	88,8	4,9	12,2
<b>PASSIU NO CORRENT</b>	<b>209,2</b>	<b>12,5</b>	<b>199,3</b>	<b>10,9</b>	<b>-4,7</b>
Deutes a llarg termini	198,3	11,8	187,7	10,3	-5,3
Altres passius no corrents	10,8	0,6	11,6	0,6	6,8
<b>PASSIU CORRENT</b>	<b>639,9</b>	<b>38,1</b>	<b>727,5</b>	<b>39,9</b>	<b>13,7</b>
Deutes a curt termini	188,3	11,2	232,3	12,7	23,4
Creditors comercials i altres comptes a pagar	444,4	26,5	486,7	26,7	9,5
Altres passius corrents	7,3	0,4	8,5	0,5	16,6
<b>TOTAL PATRIMONI NET I PASSIU</b>	<b>1.679,6</b>	<b>100,0</b>	<b>1.822,5</b>	<b>100,0</b>	<b>8,5</b>

<b>2. Compte de resultats</b>	<b>Mil euros</b>		<b>Mil euros</b>		<b>% Variació</b>
		<b>%</b>		<b>%</b>	
<b>INGRESSOS D'EXPLOTACIÓ</b>	<b>2.557,9</b>	<b>100,0</b>	<b>2.909,1</b>	<b>100,0</b>	<b>13,7</b>
Import net de la xifra de negoci	2.505,7	98,0	2.853,3	98,1	13,9
Altres ingressos d'explotació i variació d'existències	52,2	2,0	55,8	1,9	6,9
Consums d'explotació	-1.784,2	69,8	-2.039,1	70,1	-14,3
Altres despeses d'explotació	-300,0	11,7	-345,3	11,9	-15,1
<b>VALOR AFEGIT</b>	<b>473,7</b>	<b>18,5</b>	<b>524,7</b>	<b>18,0</b>	<b>10,8</b>
Despeses de personal	-337,7	13,2	-370,0	12,7	-9,6
<b>RESULTAT ECONÒMIC BRUT DE L'EXPLOTACIÓ</b>	<b>136,0</b>	<b>5,3</b>	<b>154,7</b>	<b>5,3</b>	<b>13,8</b>
Amortitzacions de l'immobilitzat	-29,6	1,2	-31,5	1,1	-6,5
<b>RESULTAT ECONÒMIC NET DE L'EXPLOTACIÓ</b>	<b>106,4</b>	<b>4,2</b>	<b>123,2</b>	<b>4,2</b>	<b>15,8</b>
Despeses financeres	-8,1	0,3	-9,2	0,3	-13,6
Ingressos financers	6,1	0,2	6,1	0,2	-0,1
Altres partides financeres	0,6	0,0	-1,5	0,1	(ns)
<b>RESULTAT FINANCER</b>	<b>-1,4</b>	<b>0,1</b>	<b>-4,6</b>	<b>0,2</b>	<b>-233,7</b>
<b>RESULTAT ABANS D'IMPOSTOS</b>	<b>105,0</b>	<b>4,1</b>	<b>118,6</b>	<b>4,1</b>	<b>13,0</b>
Impost de beneficis	-25,9	1,0	-29,8	1,0	-15,2
Altres resultats	0,0	0,0	0,0	0,0	(ns)
<b>RESULTAT DE L'EXERCICI</b>	<b>79,2</b>	<b>3,1</b>	<b>88,8</b>	<b>3,1</b>	<b>12,2</b>
RECURSOS GENERATS	108,8	4,3	120,3	4,1	10,6

<b>3. Ràtios 2022</b>	<b>Valor mitjà</b>	<b>% Var s 2021</b>	<b>Diferència conjunt pimes</b>	<b>Q1</b>	<b>Mediana</b>	<b>Q3</b>
<b>Rendibilitat, marge i rotació</b>						
Rendibilitat financera (%)	13,25	4,8	2,51	1,85	10,51	27,69
Palanquejament net (%)	6,23	5,4	1,86	0,17	3,98	15,07
Rendibilitat econòmica (%)	7,01	4,1	0,66	0,92	4,08	10,33
Marge (%)	4,39	-0,6	-1,61	0,55	2,42	6,12
Rotació (voltes)	1,60	4,8	0,54	1,02	1,67	2,60
<b>Relatius al nombre d'ocupats</b>						
Valor afegit per ocupat (milers d'euros)	56,693	5,5	2,720	27,157	41,667	66,000
Despeses de personal per ocupat (milers d'euros)	39,975	4,3	0,846	24,000	33,000	46,000
<b>Ràtios sobre valor afegit brut</b>						
Costos laborals unitaris (%)	70,51	-1,1	-1,98	63,01	81,19	93,06
Productivitat de l'actiu (%)	35,86	1,2	-3,46	23,42	40,92	69,67
Productivitat de l'immobilitzat (%)	175,21	6,4	75,21	104,67	304,73	927,27
<b>Ràtios financeres</b>						
Endeutament (%)	50,85	0,6	4,63	34,76	58,81	82,03
Liquiditat	1,75	-3,1	0,02	1,18	1,81	3,10
Fons de maniobra	2,00	0,5	0,52	1,25	2,52	6,87

<sup>1</sup> Dades arrodonides a un decimal, llevat d'aquelles ràtios en què les dades apareixen amb dos decimals. Variacions calculades a partir dels valors de les mateixes empreses.  
Font: PimesDat de PIMEC a partir de dades de SABI.

**Hoteleria i restauració**

Pimes

Valors mitjans per empresa <sup>1</sup>

	<b>Exercici 2021</b>	<b>Exercici 2022</b>	<b>% Variació</b>
Nombre d'empreses	6.450	6.450	
Nombre de treballadors per empresa	9,9	12,4	24,5

<b>1. Comptes de balanç</b>	<b>Mil euros</b>	<b>%</b>	<b>Mil euros</b>	<b>%</b>	<b>% Variació</b>
<b>ACTIU NO CORRENT</b>	<b>1.069,7</b>	<b>73,0</b>	<b>1.097,6</b>	<b>71,3</b>	<b>2,6</b>
Immobilitzat intangible	27,3	1,9	27,4	1,8	0,4
Immobilitzat material i inversions immobiliàries	749,4	51,2	747,0	48,5	-0,3
Inversions financeres a llarg termini i altres actius no corrents	293,0	20,0	323,2	21,0	10,3
<b>ACTIU CORRENT</b>	<b>395,1</b>	<b>27,0</b>	<b>441,6</b>	<b>28,7</b>	<b>11,8</b>
Existències	32,2	2,2	34,6	2,2	7,2
Deutors	68,0	4,6	82,0	5,3	20,6
Clients	39,0	2,7	53,3	3,5	36,7
Altres deutors	29,0	2,0	28,7	1,9	-1,0
Inversions financeres a curt termini	113,2	7,7	122,3	7,9	8,1
Efectiu i actius líquids	179,5	12,3	200,4	13,0	11,6
Altres actius corrents	2,2	0,1	2,3	0,2	7,2
<b>TOTAL ACTIU</b>	<b>1.464,8</b>	<b>100,0</b>	<b>1.539,2</b>	<b>100,0</b>	<b>5,1</b>
<b>PATRIMONI NET</b>	<b>650,0</b>	<b>44,4</b>	<b>741,3</b>	<b>48,2</b>	<b>14,0</b>
Capital	256,0	17,5	257,1	16,7	0,5
Reserves, ajustaments, subvencions i altres	368,4	25,2	400,7	26,0	8,8
Resultat de l'exercici	25,6	1,8	83,5	5,4	225,6
<b>PASSIU NO CORRENT</b>	<b>501,3</b>	<b>34,2</b>	<b>455,2</b>	<b>29,6</b>	<b>-9,2</b>
Deutes a llarg termini	487,9	33,3	442,1	28,7	-9,4
Altres passius no corrents	13,4	0,9	13,1	0,9	-1,8
<b>PASSIU CORRENT</b>	<b>313,5</b>	<b>21,4</b>	<b>342,7</b>	<b>22,3</b>	<b>9,3</b>
Deutes a curt termini	170,7	11,7	171,5	11,1	0,5
Creditors comercials i altres comptes a pagar	138,3	9,4	167,0	10,8	20,7
Altres passius corrents	4,5	0,3	4,3	0,3	-6,3
<b>TOTAL PATRIMONI NET I PASSIU</b>	<b>1.464,8</b>	<b>100,0</b>	<b>1.539,2</b>	<b>100,0</b>	<b>5,1</b>

<b>2. Compte de resultats</b>	<b>Mil euros</b>	<b>%</b>	<b>Mil euros</b>	<b>%</b>	<b>% Variació</b>
<b>INGRESSOS D'EXPLOTACIÓ</b>	<b>763,4</b>	<b>100,0</b>	<b>1.187,4</b>	<b>100,0</b>	<b>55,5</b>
Import net de la xifra de negoci	694,2	90,9	1.151,5	97,0	65,9
Altres ingressos d'explotació i variació d'existències	69,2	9,1	35,9	3,0	-48,1
Consums d'explotació	-218,4	28,6	-330,0	27,8	-51,1
Altres despeses d'explotació	-205,0	26,9	-319,9	26,9	-56,1
<b>VALOR AFEGIT</b>	<b>340,0</b>	<b>44,5</b>	<b>537,4</b>	<b>45,3</b>	<b>58,1</b>
Despeses de personal	-242,2	31,7	-365,8	30,8	-51,0
<b>RESULTAT ECONÒMIC BRUT DE L'EXPLOTACIÓ</b>	<b>97,8</b>	<b>12,8</b>	<b>171,6</b>	<b>14,5</b>	<b>75,5</b>
Amortitzacions de l'immobilitzat	-53,2	7,0	-54,1	4,6	-1,7
<b>RESULTAT ECONÒMIC NET DE L'EXPLOTACIÓ</b>	<b>44,6</b>	<b>5,8</b>	<b>117,5</b>	<b>9,9</b>	<b>163,5</b>
Despeses financeres	-14,1	1,8	-15,2	1,3	-8,4
Ingressos financers	3,8	0,5	4,8	0,4	26,2
Altres partides financeres	-0,1	0,0	-0,7	0,1	-395,3
<b>RESULTAT FINANCER</b>	<b>-10,4</b>	<b>1,4</b>	<b>-11,1</b>	<b>0,9</b>	<b>-7,3</b>
<b>RESULTAT ABANS D'IMPOSTOS</b>	<b>34,2</b>	<b>4,5</b>	<b>106,4</b>	<b>9,0</b>	<b>210,8</b>
Impost de beneficis	-8,6	1,1	-22,9	1,9	-166,7
Altres resultats	0,0	0,0	0,0	0,0	(ns)
<b>RESULTAT DE L'EXERCICI</b>	<b>25,6</b>	<b>3,4</b>	<b>83,5</b>	<b>7,0</b>	<b>225,6</b>
RECURSOS GENERATS	78,8	10,3	137,6	11,6	74,6

<b>3. Ràtios 2022</b>	<b>Valor mitjà</b>	<b>% Var s 2021</b>	<b>Diferència conjunt pimes</b>	<b>Q1</b>	<b>Mediana</b>	<b>Q3</b>
<b>Rendibilitat, marge i rotació</b>						
Rendibilitat financera (%)	14,35	172,5	3,62	0,63	15,58	42,86
Palanquejament net (%)	6,45	227,6	2,07	-0,04	5,70	27,23
Rendibilitat econòmica (%)	7,90	139,7	1,54	0,00	5,68	15,54
Marge (%)	10,24	61,9	4,24	0,00	3,27	9,86
Rotació (voltes)	0,77	48,0	-0,29	1,01	1,96	3,26
<b>Relatius al nombre d'ocupats</b>						
Valor afegit per ocupat (milers d'euros)	43,416	26,9	-10,558	25,200	33,429	46,000
Despeses de personal per ocupat (milers d'euros)	29,554	21,3	-9,574	23,250	27,750	33,000
<b>Ràtios sobre valor afegit brut</b>						
Costos laborals unitaris (%)	68,07	-4,5	-4,42	66,78	84,54	96,34
Productivitat de l'actiu (%)	49,14	53,0	9,82	49,30	99,16	175,63
Productivitat de l'immobilitzat (%)	69,39	58,5	-30,60	80,13	229,60	647,42
<b>Ràtios financeres</b>						
Endeutament (%)	51,84	-6,8	5,61	34,94	62,87	90,76
Liquiditat	1,29	2,3	-0,44	0,67	1,43	2,85
Fons de maniobra	1,09	1,3	-0,39	0,82	1,17	2,11

<sup>1</sup> Dades arrodonides a un decimal, llevat d'aquelles ràtios en què les dades apareixen amb dos decimals. Variacions calculades a partir dels valors de les mateixes empreses.

Font: PimesDat de PIMEC a partir de dades de SABI.



**Transport i comunicacions**

Pimes

Valors mitjans per empresa <sup>1</sup>

	Exercici 2021	Exercici 2022	% Variació
Nombre d'empreses	3.530	3.530	
Nombre de treballadors per empresa	12,5	13,3	7,1

1. Comptes de balanç	Mil euros	%	Mil euros	%	% Variació
<b>ACTIU NO CORRENT</b>	864,2	48,3	905,0	48,0	4,7
Immobilitzat intangible	147,1	8,2	140,6	7,5	-4,4
Immobilitzat material i inversions immobiliàries	548,0	30,6	574,1	30,5	4,8
Inversions financeres a llarg termini i altres actius no corrents	169,1	9,4	190,3	10,1	12,5
<b>ACTIU CORRENT</b>	925,6	51,7	979,4	52,0	5,8
Existències	22,8	1,3	24,0	1,3	5,3
Deutors	538,7	30,1	561,3	29,8	4,2
Clients	484,6	27,1	510,2	27,1	5,3
Altres deutors	54,2	3,0	51,1	2,7	-5,7
Inversions financeres a curt termini	102,5	5,7	108,9	5,8	6,3
Efectiu i actius líquids	256,2	14,3	279,0	14,8	8,9
Altres actius corrents	5,5	0,3	6,3	0,3	15,0
<b>TOTAL ACTIU</b>	<b>1.789,8</b>	<b>100,0</b>	<b>1.884,4</b>	<b>100,0</b>	<b>5,3</b>
<b>PATRIMONI NET</b>	788,1	44,0	866,9	46,0	10,0
Capital	173,0	9,7	177,3	9,4	2,5
Reserves, ajustaments, subvencions i altres	540,1	30,2	581,1	30,8	7,6
Resultat de l'exercici	75,1	4,2	108,5	5,8	44,4
<b>PASSIU NO CORRENT</b>	376,2	21,0	370,5	19,7	-1,5
Deutes a llarg termini	341,7	19,1	336,1	17,8	-1,6
Altres passius no corrents	34,5	1,9	34,4	1,8	-0,3
<b>PASSIU CORRENT</b>	625,5	34,9	647,0	34,3	3,4
Deutes a curt termini	185,3	10,4	184,2	9,8	-0,6
Creditors comercials i altres comptes a pagar	432,5	24,2	454,5	24,1	5,1
Altres passius corrents	7,7	0,4	8,3	0,4	8,1
<b>TOTAL PATRIMONI NET I PASSIU</b>	<b>1.789,8</b>	<b>100,0</b>	<b>1.884,4</b>	<b>100,0</b>	<b>5,3</b>

2. Compte de resultats	Mil euros	%	Mil euros	%	% Variació
<b>INGRESSOS D'EXPLOTACIÓ</b>	2.221,2	100,0	2.622,7	100,0	18,1
Import net de la xifra de negoci	2.127,3	95,8	2.506,0	95,6	17,8
Altres ingressos d'explotació i variació d'existències	93,9	4,2	116,7	4,4	24,2
Consums d'explotació	-1.048,9	47,2	-1.246,7	47,5	-18,9
Altres despeses d'explotació	-515,6	23,2	-611,8	23,3	-18,7
<b>VALOR AFEGIT</b>	656,7	29,6	764,1	29,1	16,4
Despeses de personal	-472,4	21,3	-530,7	20,2	-12,3
<b>RESULTAT ECONÒMIC BRUT DE L'EXPLOTACIÓ</b>	184,3	8,3	233,4	8,9	26,6
Amortitzacions de l'immobilitzat	-80,0	3,6	-85,6	3,3	-7,1
<b>RESULTAT ECONÒMIC NET DE L'EXPLOTACIÓ</b>	104,3	4,7	147,8	5,6	41,7
Despeses financeres	-12,4	0,6	-13,4	0,5	-8,0
Ingressos financers	5,7	0,3	9,1	0,3	59,2
Altres partides financeres	1,1	0,0	-0,8	0,0	(ns)
<b>RESULTAT FINANCER</b>	-5,6	0,3	-5,1	0,2	8,9
<b>RESULTAT ABANS D'IMPOSTOS</b>	98,7	4,4	142,7	5,4	44,5
Impost de beneficis	-23,6	1,1	-34,2	1,3	-44,9
Altres resultats	0,0	0,0	0,0	0,0	-400,0
<b>RESULTAT DE L'EXERCICI</b>	<b>75,1</b>	<b>3,4</b>	<b>108,5</b>	<b>4,1</b>	<b>44,4</b>
RECURSOS GENERATS	155,1	7,0	194,1	7,4	25,1

3. Ràtios 2022	Valor mitjà	% Var s 2021	Diferència conjunt pimes	Q1	Mediana	Q3
<b>Rendibilitat, marge i rotació</b>						
Rendibilitat financera (%)	16,46	31,4	5,73	3,58	14,75	33,33
Palanquejament net (%)	8,18	29,4	3,80	0,57	5,57	17,09
Rendibilitat econòmica (%)	8,28	33,4	1,93	1,87	6,34	13,64
Marge (%)	5,95	19,0	-0,05	1,21	4,20	9,97
Rotació (voltes)	1,39	12,2	0,33	0,96	1,58	2,38
<b>Relatius al nombre d'ocupats</b>						
Valor afegit per ocupat (milers d'euros)	57,288	8,6	3,315	35,000	50,255	69,989
Despeses de personal per ocupat (milers d'euros)	39,789	4,9	0,661	28,000	37,200	47,075
<b>Ràtios sobre valor afegit brut</b>						
Costos laborals unitaris (%)	69,45	-3,4	-3,04	60,31	75,09	89,27
Productivitat de l'actiu (%)	48,20	11,4	8,89	37,93	62,07	97,13
Productivitat de l'immobilitzat (%)	106,91	13,2	6,91	98,64	214,01	563,13
<b>Ràtios financeres</b>						
Endeutament (%)	54,00	-3,5	7,77	34,31	57,20	77,14
Liquiditat	1,51	2,3	-0,22	1,10	1,69	3,07
Fons de maniobra	1,37	1,5	-0,12	1,08	1,64	3,37

<sup>1</sup> Dades arrodonides a un decimal, llevat d'aquelles ràtios en què les dades apareixen amb dos decimals. Variacions calculades a partir dels valors de les mateixes empreses.

Font: PimesDat de PIMEC a partir de dades de SABI.

## Serveis financers, asseguradores i lloguers

Pimes

Valors mitjans per empresa <sup>1</sup>

	<b>Exercici 2021</b>	<b>Exercici 2022</b>	<b>% Variació</b>
Nombre d'empreses	8.176	8.176	
Nombre de treballadors per empresa	3,6	3,8	5,5

<b>1. Comptes de balanç</b>	<b>Mil euros</b>	<b>%</b>	<b>Mil euros</b>	<b>%</b>	<b>% Variació</b>
<b>ACTIU NO CORRENT</b>	<b>2.106,2</b>	<b>77,1</b>	<b>2.185,7</b>	<b>77,1</b>	<b>3,8</b>
Immobilitzat intangible	21,9	0,8	23,8	0,8	8,5
Immobilitzat material i inversions immobiliàries	1.433,9	52,5	1.487,6	52,5	3,7
Inversions financeres a llarg termini i altres actius no corrents	650,4	23,8	674,3	23,8	3,7
<b>ACTIU CORRENT</b>	<b>626,7</b>	<b>22,9</b>	<b>647,6</b>	<b>22,9</b>	<b>3,3</b>
Existències	74,0	2,7	77,2	2,7	4,3
Deutors	119,2	4,4	121,9	4,3	2,2
Clients	80,4	2,9	84,9	3,0	5,6
Altres deutors	38,9	1,4	37,0	1,3	-4,7
Inversions financeres a curt termini	170,9	6,3	165,7	5,8	-3,1
Efectiu i actius líquids	259,5	9,5	278,7	9,8	7,4
Altres actius corrents	3,0	0,1	4,1	0,1	36,3
<b>TOTAL ACTIU</b>	<b>2.732,9</b>	<b>100,0</b>	<b>2.833,3</b>	<b>100,0</b>	<b>3,7</b>
<b>PATRIMONI NET</b>	<b>1.987,2</b>	<b>72,7</b>	<b>2.063,2</b>	<b>72,8</b>	<b>3,8</b>
Capital	857,4	31,4	867,8	30,6	1,2
Reserves, ajustaments, subvencions i altres	1.055,4	38,6	1.101,4	38,9	4,4
Resultat de l'exercici	74,4	2,7	94,0	3,3	26,3
<b>PASSIU NO CORRENT</b>	<b>427,9</b>	<b>15,7</b>	<b>412,3</b>	<b>14,6</b>	<b>-3,6</b>
Deutes a llarg termini	407,4	14,9	392,5	13,9	-3,7
Altres passius no corrents	20,5	0,8	19,8	0,7	-3,4
<b>PASSIU CORRENT</b>	<b>317,8</b>	<b>11,6</b>	<b>357,8</b>	<b>12,6</b>	<b>12,6</b>
Deutes a curt termini	194,2	7,1	224,2	7,9	15,4
Creditors comercials i altres comptes a pagar	118,1	4,3	126,6	4,5	7,3
Altres passius corrents	5,5	0,2	7,1	0,2	27,7
<b>TOTAL PATRIMONI NET I PASSIU</b>	<b>2.732,9</b>	<b>100,0</b>	<b>2.833,3</b>	<b>100,0</b>	<b>3,7</b>

<b>2. Compte de resultats</b>	<b>Mil euros</b>	<b>%</b>	<b>Mil euros</b>	<b>%</b>	<b>% Variació</b>
<b>INGRESSOS D'EXPLOTACIÓ</b>	<b>511,2</b>	<b>100,0</b>	<b>584,7</b>	<b>100,0</b>	<b>14,4</b>
Import net de la xifra de negoci	428,5	83,8	494,3	84,5	15,3
Altres ingressos d'explotació i variació d'existències	82,6	16,2	90,4	15,5	9,4
Consums d'explotació	-80,7	15,8	-90,5	15,5	-12,1
Altres despeses d'explotació	-157,3	30,8	-181,5	31,0	-15,3
<b>VALOR AFEGIT</b>	<b>273,1</b>	<b>53,4</b>	<b>312,8</b>	<b>53,5</b>	<b>14,5</b>
Despeses de personal	-150,1	29,4	-167,9	28,7	-11,9
<b>RESULTAT ECONÒMIC BRUT DE L'EXPLOTACIÓ</b>	<b>123,0</b>	<b>24,1</b>	<b>144,8</b>	<b>24,8</b>	<b>17,7</b>
Amortitzacions de l'immobilitzat	-44,7	8,7	-49,0	8,4	-9,6
<b>RESULTAT ECONÒMIC NET DE L'EXPLOTACIÓ</b>	<b>78,3</b>	<b>15,3</b>	<b>95,8</b>	<b>16,4</b>	<b>22,4</b>
Despeses financeres	-9,2	1,8	-9,5	1,6	-3,2
Ingressos financers	20,9	4,1	28,7	4,9	36,9
Altres partides financeres	-0,8	0,2	0,1	0,0	(ns)
<b>RESULTAT FINANCER</b>	<b>10,9</b>	<b>2,1</b>	<b>19,2</b>	<b>3,3</b>	<b>75,6</b>
<b>RESULTAT ABANS D'IMPOSTOS</b>	<b>89,3</b>	<b>17,5</b>	<b>115,1</b>	<b>19,7</b>	<b>28,9</b>
Impost de beneficis	-14,8	2,9	-21,1	3,6	-42,6
Altres resultats	-0,1	0,0	0,0	0,0	(ns)
<b>RESULTAT DE L'EXERCICI</b>	<b>74,4</b>	<b>14,6</b>	<b>94,0</b>	<b>16,1</b>	<b>26,3</b>
RECURSOS GENERATS	119,2	23,3	143,0	24,5	20,0

<b>3. Ràtios 2022</b>	<b>Valor mitjà</b>	<b>% Var s 2021</b>	<b>Diferència conjunt pimes</b>	<b>Q1</b>	<b>Mediana</b>	<b>Q3</b>
<b>Rendibilitat, marge i rotació</b>						
Rendibilitat financera (%)	5,58	24,1	-5,15	0,20	4,17	16,29
Palanquejament net (%)	1,18	32,9	-3,20	-0,03	0,33	4,81
Rendibilitat econòmica (%)	4,40	22,0	-1,96	0,26	2,90	8,69
Marge (%)	21,31	10,6	15,31	1,49	13,65	34,27
Rotació (voltes)	0,21	10,3	-0,85	0,07	0,17	0,71
<b>Relatius al nombre d'ocupats</b>						
Valor afegit per ocupat (milers d'euros)	81,858	8,5	27,884	33,000	62,500	122,945
Despeses de personal per ocupat (milers d'euros)	43,947	6,0	4,819	22,542	33,333	50,000
<b>Ràtios sobre valor afegit brut</b>						
Costos laborals unitaris (%)	53,69	-2,3	-18,81	26,09	54,80	85,06
Productivitat de l'actiu (%)	15,69	9,8	-23,63	5,47	14,35	55,48
Productivitat de l'immobilitzat (%)	20,69	10,3	-79,30	6,24	17,76	162,55
<b>Ràtios financeres</b>						
Endeutament (%)	27,18	-0,4	-19,05	6,20	23,52	54,96
Liquiditat	1,81	-8,2	0,08	1,14	3,08	10,28
Fons de maniobra	1,13	-1,2	-0,35	1,01	1,17	1,77

<sup>1</sup> Dades arrodonides a un decimal, llevat d'aquelles ràtios en què les dades apareixen amb dos decimals. Variacions calculades a partir dels valors de les mateixes empreses.

Font: PimesDat de PIMEC a partir de dades de SABI.

**Altres serveis a les empreses**

Pimes

Valors mitjans per empresa <sup>1</sup>

	<b>Exercici 2021</b>	<b>Exercici 2022</b>	<b>% Variació</b>
Nombre d'empreses	13.437	13.437	
Nombre de treballadors per empresa	9,5	10,5	10,9

<b>1. Comptes de balanç</b>	<b>Mil euros</b>	<b>%</b>	<b>Mil euros</b>	<b>%</b>	<b>% Variació</b>
<b>ACTIU NO CORRENT</b>	<b>591,5</b>	<b>49,2</b>	<b>625,2</b>	<b>47,6</b>	<b>5,7</b>
Immobilitzat intangible	63,2	5,3	71,7	5,5	13,4
Immobilitzat material i inversions immobiliàries	154,4	12,9	163,7	12,5	6,0
Inversions financeres a llarg termini i altres actius no corrents	373,9	31,1	389,8	29,7	4,3
<b>ACTIU CORRENT</b>	<b>610,0</b>	<b>50,8</b>	<b>688,1</b>	<b>52,4</b>	<b>12,8</b>
Existències	40,8	3,4	44,9	3,4	10,3
Deutors	236,1	19,7	276,0	21,0	16,9
Clients	205,2	17,1	242,1	18,4	18,0
Altres deutors	30,9	2,6	33,8	2,6	9,4
Inversions financeres a curt termini	104,7	8,7	130,5	9,9	24,6
Efectiu i actius líquids	222,7	18,5	228,0	17,4	2,4
Altres actius corrents	5,7	0,5	8,7	0,7	53,2
<b>TOTAL ACTIU</b>	<b>1.201,5</b>	<b>100,0</b>	<b>1.313,3</b>	<b>100,0</b>	<b>9,3</b>
<b>PATRIMONI NET</b>	<b>639,0</b>	<b>53,2</b>	<b>700,7</b>	<b>53,4</b>	<b>9,7</b>
Capital	143,2	11,9	144,2	11,0	0,7
Reserves, ajustaments, subvencions i altres	441,0	36,7	494,0	37,6	12,0
Resultat de l'exercici	54,9	4,6	62,6	4,8	14,1
<b>PASSIU NO CORRENT</b>	<b>230,4</b>	<b>19,2</b>	<b>203,5</b>	<b>15,5</b>	<b>-11,7</b>
Deutes a llarg termini	222,4	18,5	194,4	14,8	-12,6
Altres passius no corrents	8,0	0,7	9,1	0,7	13,8
<b>PASSIU CORRENT</b>	<b>332,1</b>	<b>27,6</b>	<b>409,0</b>	<b>31,1</b>	<b>23,1</b>
Deutes a curt termini	117,8	9,8	167,2	12,7	41,9
Creditors comercials i altres comptes a pagar	193,7	16,1	218,4	16,6	12,8
Altres passius corrents	20,6	1,7	23,3	1,8	13,2
<b>TOTAL PATRIMONI NET I PASSIU</b>	<b>1.201,5</b>	<b>100,0</b>	<b>1.313,3</b>	<b>100,0</b>	<b>9,3</b>

<b>2. Compte de resultats</b>	<b>Mil euros</b>	<b>%</b>	<b>Mil euros</b>	<b>%</b>	<b>% Variació</b>
<b>INGRESSOS D'EXPLOTACIÓ</b>	<b>946,1</b>	<b>100,0</b>	<b>1.124,8</b>	<b>100,0</b>	<b>18,9</b>
Import net de la xifra de negoci	903,4	95,5	1.080,0	96,0	19,5
Altres ingressos d'explotació i variació d'existències	42,7	4,5	44,9	4,0	5,0
Consums d'explotació	-254,2	26,9	-313,7	27,9	-23,4
Altres despeses d'explotació	-224,0	23,7	-266,4	23,7	-19,0
<b>VALOR AFEGIT</b>	<b>468,0</b>	<b>49,5</b>	<b>544,7</b>	<b>48,4</b>	<b>16,4</b>
Despeses de personal	-382,6	40,4	-444,5	39,5	-16,2
<b>RESULTAT ECONÒMIC BRUT DE L'EXPLOTACIÓ</b>	<b>85,4</b>	<b>9,0</b>	<b>100,1</b>	<b>8,9</b>	<b>17,2</b>
Amortitzacions de l'immobilitzat	-25,2	2,7	-28,5	2,5	-13,2
<b>RESULTAT ECONÒMIC NET DE L'EXPLOTACIÓ</b>	<b>60,2</b>	<b>6,4</b>	<b>71,6</b>	<b>6,4</b>	<b>18,9</b>
Despeses financeres	-7,5	0,8	-9,0	0,8	-20,7
Ingressos financers	11,0	1,2	13,3	1,2	21,0
Altres partides financeres	3,2	0,3	1,7	0,2	-46,4
<b>RESULTAT FINANCER</b>	<b>6,7</b>	<b>0,7</b>	<b>6,0</b>	<b>0,5</b>	<b>-10,5</b>
<b>RESULTAT ABANS D'IMPOSTOS</b>	<b>66,9</b>	<b>7,1</b>	<b>77,6</b>	<b>6,9</b>	<b>16,0</b>
Impost de beneficis	-12,1	1,3	-15,0	1,3	-24,4
Altres resultats	0,0	0,0	0,0	0,0	95,4
<b>RESULTAT DE L'EXERCICI</b>	<b>54,9</b>	<b>5,8</b>	<b>62,6</b>	<b>5,6</b>	<b>14,1</b>
RECURSOS GENERATS	80,0	8,5	91,1	8,1	13,8

<b>3. Ràtios 2022</b>	<b>Valor mitjà</b>	<b>% Var s 2021</b>	<b>Diferència conjunt pimes</b>	<b>Q1</b>	<b>Mediana</b>	<b>Q3</b>
<b>Rendibilitat, marge i rotació</b>						
Rendibilitat financera (%)	11,07	5,7	0,34	1,63	12,00	32,08
Palanquejament net (%)	4,48	4,6	0,10	0,05	3,69	14,54
Rendibilitat econòmica (%)	6,60	6,5	0,24	0,99	5,85	15,38
Marge (%)	7,70	-2,1	1,70	0,80	4,79	13,04
Rotació (voltes)	0,86	8,8	-0,20	0,69	1,36	2,21
<b>Relatius al nombre d'ocupats</b>						
Valor afegit per ocupat (milers d'euros)	51,782	5,0	-2,191	28,818	43,400	64,875
Despeses de personal per ocupat (milers d'euros)	42,262	4,8	3,133	25,097	35,667	49,000
<b>Ràtios sobre valor afegit brut</b>						
Costos laborals unitaris (%)	81,61	-0,2	9,12	66,02	84,80	95,50
Productivitat de l'actiu (%)	68,69	6,1	29,38	39,72	79,00	142,46
Productivitat de l'immobilitzat (%)	231,41	7,6	131,42	133,85	516,67	2000,00
<b>Ràtios financeres</b>						
Endeutament (%)	46,64	-0,4	0,42	23,76	45,83	71,48
Liquiditat	1,68	-8,4	-0,05	1,26	2,13	4,09
Fons de maniobra	1,45	-1,6	-0,04	1,18	2,33	6,83

<sup>1</sup> Dades arrodonides a un decimal, llevat d'aquelles ràtios en què les dades apareixen amb dos decimals. Variacions calculades a partir dels valors de les mateixes empreses.

Font: PimesDat de PIMEC a partir de dades de SABI.

## Altres serveis a les persones

Pimes

Valors mitjans per empresa <sup>1</sup>

	<u>Exercici 2021</u>	<u>Exercici 2022</u>	<u>% Variació</u>
Nombre d'empreses	7.238	7.238	
Nombre de treballadors per empresa	10,3	11,2	9,0

<b>1. Comptes de balanç</b>	<b>Mil euros</b>	<b>%</b>	<b>Mil euros</b>	<b>%</b>	<b>% Variació</b>
<b>ACTIU NO CORRENT</b>	<b>572,6</b>	<b>54,4</b>	<b>607,4</b>	<b>53,9</b>	<b>6,1</b>
Immobilitzat intangible	65,0	6,2	71,6	6,4	10,1
Immobilitzat material i inversions immobiliàries	344,0	32,7	352,8	31,3	2,6
Inversions financeres a llarg termini i altres actius no corrents	163,6	15,5	183,0	16,2	11,9
<b>ACTIU CORRENT</b>	<b>480,1</b>	<b>45,6</b>	<b>518,7</b>	<b>46,1</b>	<b>8,0</b>
Existències	58,2	5,5	64,3	5,7	10,5
Deutors	126,5	12,0	144,3	12,8	14,0
Clients	94,5	9,0	109,4	9,7	15,7
Altres deutors	32,0	3,0	34,9	3,1	9,1
Inversions financeres a curt termini	86,1	8,2	95,7	8,5	11,1
Efectiu i actius líquids	204,2	19,4	207,7	18,4	1,7
Altres actius corrents	5,1	0,5	6,7	0,6	33,5
<b>TOTAL ACTIU</b>	<b>1.052,7</b>	<b>100,0</b>	<b>1.126,2</b>	<b>100,0</b>	<b>7,0</b>
<b>PATRIMONI NET</b>	<b>556,6</b>	<b>52,9</b>	<b>602,0</b>	<b>53,5</b>	<b>8,2</b>
Capital	134,5	12,8	136,8	12,2	1,7
Reserves, ajustaments, subvencions i altres	376,4	35,8	402,0	35,7	6,8
Resultat de l'exercici	45,7	4,3	63,1	5,6	38,1
<b>PASSIU NO CORRENT</b>	<b>219,7</b>	<b>20,9</b>	<b>212,5</b>	<b>18,9</b>	<b>-3,3</b>
Deutes a llarg termini	202,2	19,2	194,0	17,2	-4,1
Altres passius no corrents	17,5	1,7	18,6	1,6	6,1
<b>PASSIU CORRENT</b>	<b>276,4</b>	<b>26,3</b>	<b>311,7</b>	<b>27,7</b>	<b>12,8</b>
Deutes a curt termini	94,7	9,0	105,1	9,3	11,1
Creditors comercials i altres comptes a pagar	160,2	15,2	179,0	15,9	11,7
Altres passius corrents	21,5	2,0	27,6	2,5	28,2
<b>TOTAL PATRIMONI NET I PASSIU</b>	<b>1.052,7</b>	<b>100,0</b>	<b>1.126,2</b>	<b>100,0</b>	<b>7,0</b>

<b>2. Compte de resultats</b>	<b>Mil euros</b>	<b>%</b>	<b>Mil euros</b>	<b>%</b>	<b>% Variació</b>
<b>INGRESSOS D'EXPLOTACIÓ</b>	<b>959,6</b>	<b>100,0</b>	<b>1.212,1</b>	<b>100,0</b>	<b>26,3</b>
Import net de la xifra de negoci	873,1	91,0	1.135,8	93,7	30,1
Altres ingressos d'explotació i variació d'existències	86,5	9,0	76,3	6,3	-11,8
Consums d'explotació	-254,8	26,6	-365,5	30,2	-43,4
Altres despeses d'explotació	-262,5	27,4	-328,7	27,1	-25,2
<b>VALOR AFEGIT</b>	<b>442,3</b>	<b>46,1</b>	<b>517,9</b>	<b>42,7</b>	<b>17,1</b>
Despeses de personal	-333,8	34,8	-386,0	31,8	-15,7
<b>RESULTAT ECONÒMIC BRUT DE L'EXPLOTACIÓ</b>	<b>108,6</b>	<b>11,3</b>	<b>131,8</b>	<b>10,9</b>	<b>21,4</b>
Amortitzacions de l'immobilitzat	-44,1	4,6	-45,9	3,8	-4,0
<b>RESULTAT ECONÒMIC NET DE L'EXPLOTACIÓ</b>	<b>64,5</b>	<b>6,7</b>	<b>85,9</b>	<b>7,1</b>	<b>33,3</b>
Despeses financeres	-6,3	0,7	-6,8	0,6	-7,2
Ingressos financers	3,3	0,3	5,3	0,4	62,4
Altres partides financeres	-0,3	0,0	-2,0	0,2	-615,9
<b>RESULTAT FINANCER</b>	<b>-3,3</b>	<b>0,3</b>	<b>-3,4</b>	<b>0,3</b>	<b>-3,6</b>
<b>RESULTAT ABANS D'IMPOSTOS</b>	<b>61,2</b>	<b>6,4</b>	<b>82,5</b>	<b>6,8</b>	<b>34,9</b>
Impost de beneficis	-15,5	1,6	-19,4	1,6	-25,4
Altres resultats	0,0	0,0	0,0	0,0	-97,1
<b>RESULTAT DE L'EXERCICI</b>	<b>45,7</b>	<b>4,8</b>	<b>63,1</b>	<b>5,2</b>	<b>38,1</b>
RECURSOS GENERATS	89,9	9,4	109,0	9,0	21,3

<b>3. Ràtios 2022</b>	<b>Valor mitjà</b>	<b>% Var s 2021</b>	<b>Diferència conjunt pimes</b>	<b>Q1</b>	<b>Mediana</b>	<b>Q3</b>
<b>Rendibilitat, marge i rotació</b>						
Rendibilitat financera (%)	13,71	24,7	2,98	1,16	13,47	35,25
Palanquejament net (%)	5,78	26,2	1,40	0,00	4,16	17,98
Rendibilitat econòmica (%)	7,93	23,7	1,57	0,01	5,59	15,22
Marge (%)	7,37	4,8	1,37	0,05	3,61	10,63
Rotació (voltes)	1,08	18,1	0,02	0,87	1,59	2,68
<b>Relatius al nombre d'ocupats</b>						
Valor afegit per ocupat (milers d'euros)	46,172	7,4	-7,801	25,000	36,909	56,486
Despeses de personal per ocupat (milers d'euros)	34,418	6,1	-4,711	22,600	29,760	40,000
<b>Ràtios sobre valor afegit brut</b>						
Costos laborals unitaris (%)	74,54	-1,2	2,05	63,15	83,33	95,96
Productivitat de l'actiu (%)	61,11	10,9	21,80	43,87	81,88	157,43
Productivitat de l'immobilitzat (%)	122,02	12,8	22,02	90,52	261,67	833,33
<b>Ràtios financeres</b>						
Endeutament (%)	46,55	-1,2	0,32	27,12	51,64	79,99
Liquiditat	1,66	-4,2	-0,07	0,90	1,77	3,51
Fons de maniobra	1,34	-1,1	-0,14	0,95	1,49	3,48

<sup>1</sup> Dades arrodonides a un decimal, llevat d'aquelles ràtios en què les dades apareixen amb dos decimals. Variacions calculades a partir dels valors de les mateixes empreses.

Font: PimesDat de PIMEC a partir de dades de SABI.

Síntesi dels valors de dispersió de les ràtios per sectors

**Rendibilitat financera**

% Resultat abans d'impostos / Patrimoni net

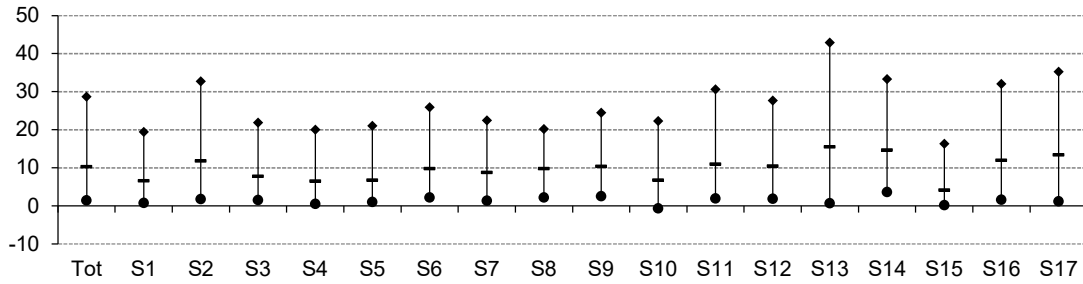

**Palanquejament net**

%(Rendibilitat financera – Rendibilitat econòmica)

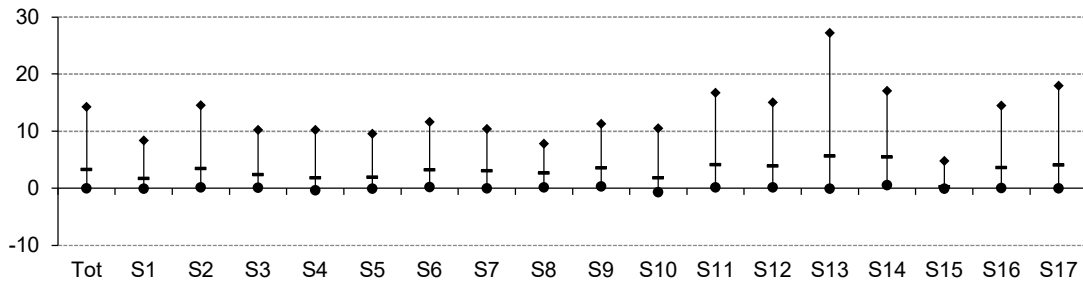

**Rendibilitat econòmica**

%(Resultat abans d'impostos + despeses financeres) / Actiu

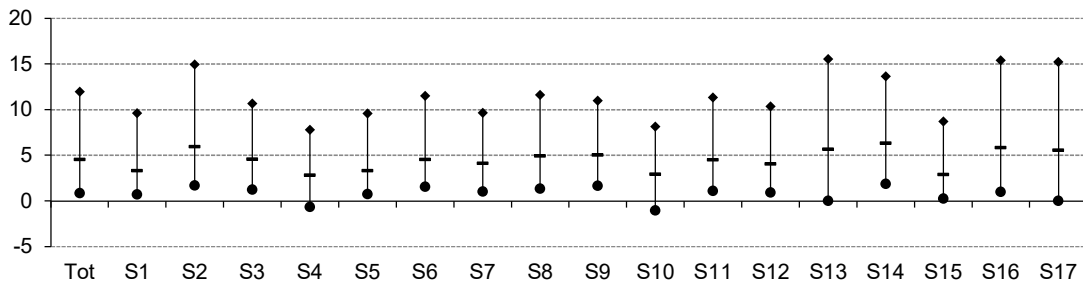

**Marge**

%(Resultat abans d'impostos + despeses financeres) / Ingressos d'explotació

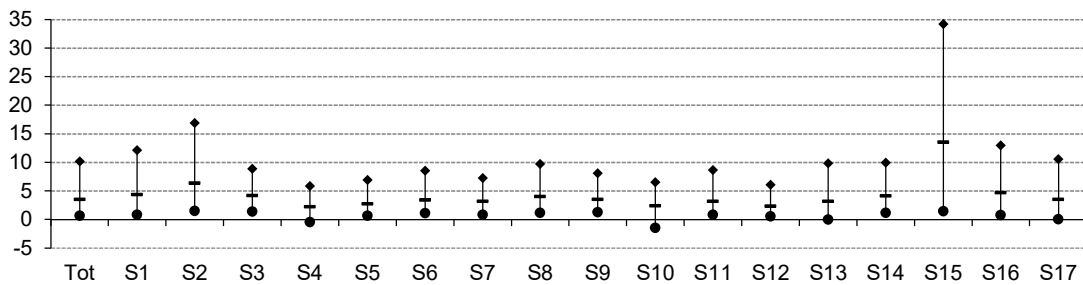

**Rotació**

Ingressos d'explotació / Actiu (voltes)

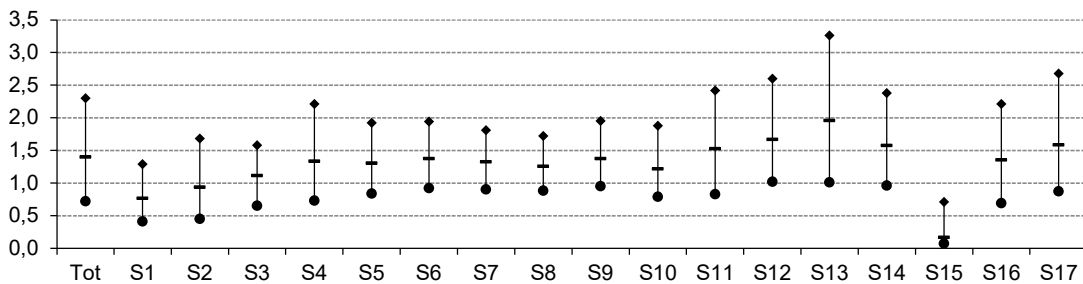

**Vab per ocupat**

Valor afegit / Nombre de treballadors (milers d'euros)

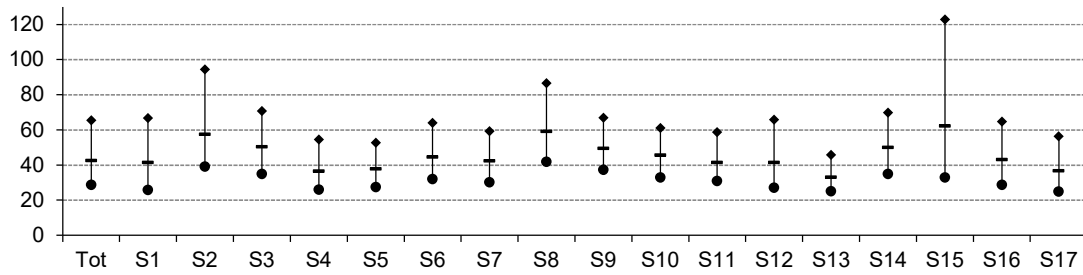

**Despeses de personal per ocupat**

Despeses de personal / Nombre de treballadors (milers d'euros)

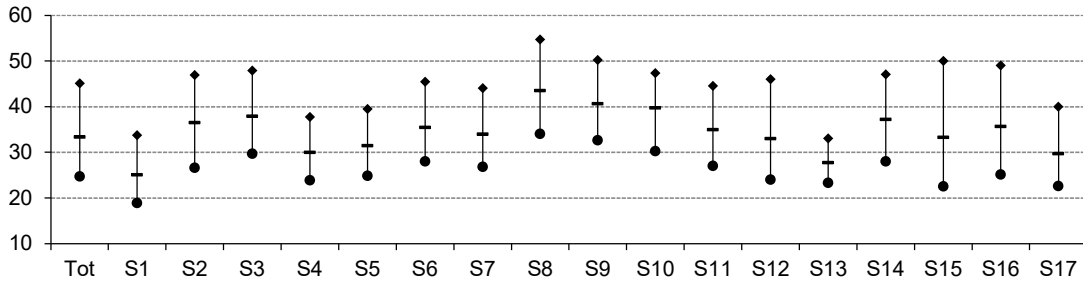

**Costos laborals unitaris**

% Despeses de personal / Valor afegit

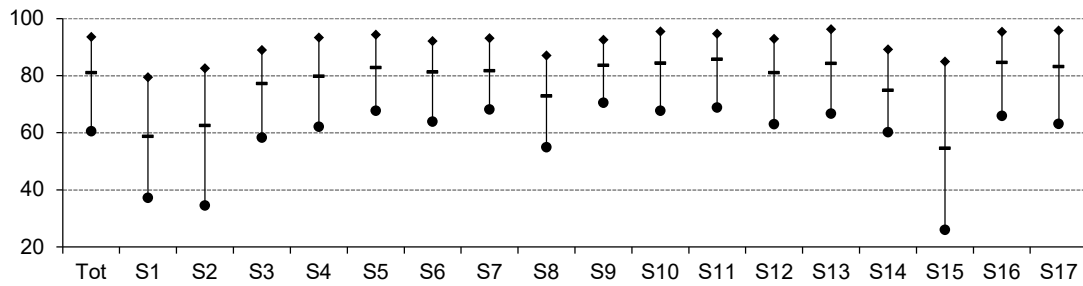

**Productivitat de l'actiu**

% Valor afegit / Actiu d'explotació

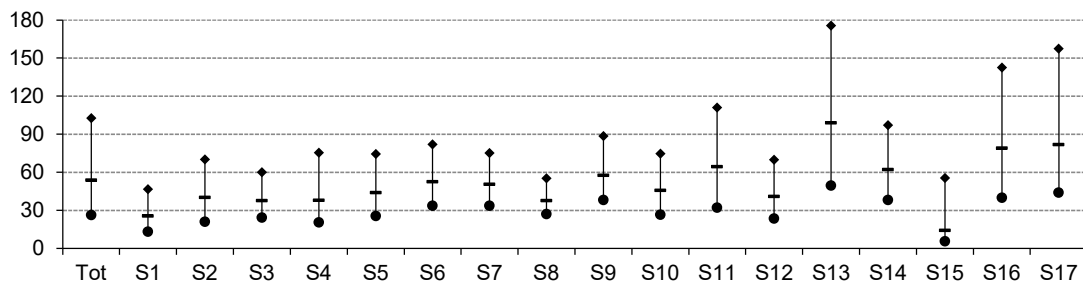

**Productivitat de l'immobilitzat**

% Valor afegit / Immobilitzat d'explotació

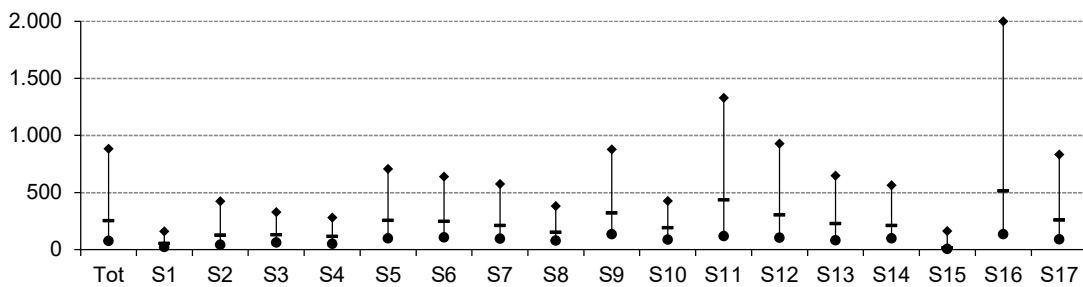

### Endeutament

% (Passiu no corrent + Passiu corrent) / Passiu

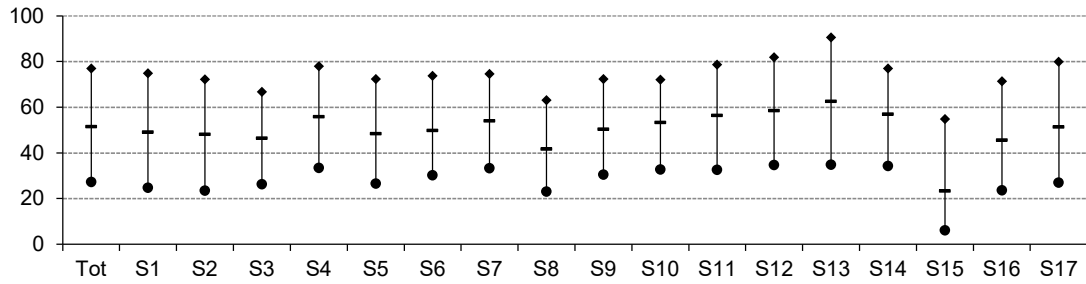

### Liquiditat

Actiu corrent / Passiu corrent

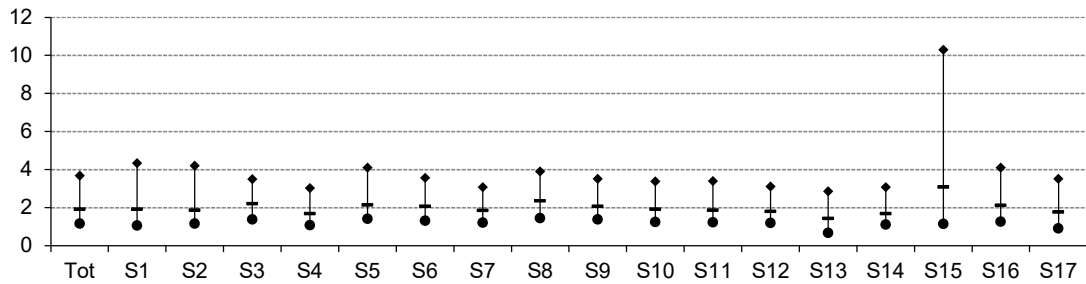

### Fons de maniobra

(Patrimoni net + Passiu no corrent) / Actiu no corrent

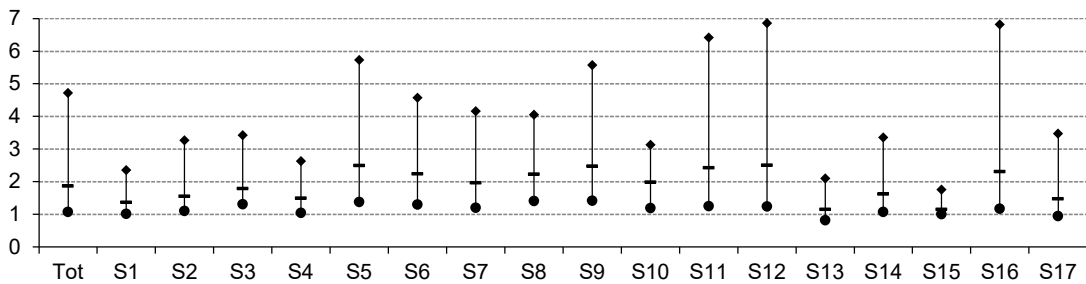

### Llegenda gràfics

- |     |  |
|-----|--|
| Tot | Pimes  |
| S1  | Primari                                      |
| S2  | Energia, gas, aigua i reciclatge             |
| S3  | Indústries extractives no energètiques       |
| S4  | Indústria alimentària                        |
| S5  | Indústria tèxtil, cuir i confecció           |
| S6  | Cautxú, fusta i altres indústries            |
| S7  | Indústria del paper i arts gràfiques         |
| S8  | Indústries químiques                         |
| S9  | Metal·lúrgia, maquinària i material elèctric |
| S10 | Material de transport                        |
| S11 | Construcció                                  |
| S12 | Comerç i reparacions                         |
| S13 | Hoteleria i restauració                      |
| S14 | Transport i comunicacions                    |
| S15 | Serveis financers, assegurances i lloguers   |
| S16 | Altres serveis a les empreses                |
| S17 | Altres serveis a les persones                |
- 
- |   |  |
|---|--|
| ◆ | Quartil 3 (Valor de l'indicador que deixa el 75% de les empreses per sota) |
| — | Mediana (Valor de l'indicador que deixa el 50% de les empreses per sota)   |
| ◆ | Quartil 1 (Valor de l'indicador que deixa el 25% de les empreses per sota) |

## Microempreses

**Ocupats: d'1 a 9 treballadors**

**Facturació: inferior a 2 milions d'euros**

**Valor de l'actiu: inferior a 2 milions d'euros**

SECTORS D'ACTIVITAT	Codi CCAE-2009 (2 dígit)	Pàg.
Microempreses		104
Primari	01, 02, 03	105
Energia, gas, aigua i reciclatge	05, 06, 19, 35, 36, 37, 38, 39	106
Indústries extractives no energètiques	07, 08, 09, 23	107
Indústria alimentària	10, 11, 12	108
Indústria tèxtil, cuir i confecció	13, 14, 15	109
Cautxú, fusta i altres indústries	16, 22, 31, 32	110
Indústria del paper i arts gràfiques	17, 18	111
Indústries químiques	20, 21	112
Metal·lúrgia, maquinària i material elèctric	24, 25, 26, 27, 28, 33	113
Material de transport	29, 30	114
Construcció	41, 42, 43	115
Comerç i reparacions	45, 46, 47, 95	116
Hoteleria i restauració	55, 56	117
Transport i comunicacions	49, 50, 51, 52, 53, 60, 61	118
Serveis financers, asseguradores i lloguers	64, 65, 66, 68, 77	119
Altres serveis a les empreses	58, 62, 63, 69, 70, 71, 72, 73, 74, 78, 80, 81, 82	120
Altres serveis a les persones	59, 75, 79, 85, 86, 87, 88, 90, 91, 92, 93, 96	121
Síntesi dels valors de dispersió de les ràtios per sectors		122

### Definició Ràtios

#### Rendibilitat, marge i rotació

Rendibilitat financera:	$\text{Resultat abans d'impostos} / \text{Patrimoni net}$
Palanquejament net:	$\text{Rendibilitat financera} - \text{Rendibilitat econòmica}$
Rendibilitat econòmica:	$(\text{Resultat abans d'impostos} + \text{despeses financeres}) / \text{Actiu}$
Marge:	$(\text{Resultat abans d'impostos} + \text{despeses financeres}) / \text{Ingressos d'explotació}$
Rotació:	$\text{Ingressos d'explotació} / \text{Actiu}$

#### Relatius al nombre d'ocupats

Valor afegit per ocupat:	$\text{Valor afegit} / \text{Nombre de treballadors}$
Despeses de personal per ocupat:	$\text{Despeses de personal} / \text{Nombre de treballadors}$
Ràtios sobre valor afegit brut	
Costos laborals unitaris:	$\text{Despeses de personal} / \text{Valor afegit}$
Productivitat de l'actiu:	$\text{Valor afegit} / \text{Actiu d'explotació}$
Productivitat de l'immobilitzat:	$\text{Valor afegit} / \text{Actiu no corrent d'explotació}$

#### Ràtios financeres

Endeutament:	$(\text{Passiu no corrent} + \text{Passiu corrent}) / \text{Passiu}$
Liquiditat:	$\text{Actiu corrent} / \text{Passiu corrent}$
Fons de maniobra:	$(\text{Patrimoni net} + \text{Passiu no corrent}) / \text{Actiu no corrent}$

#### Mesures de dispersió

Q1: Quartil 1:	Valor de l'indicador que deixa el 25% de les empreses per sota
Mediana:	Valor de l'indicador que deixa el 50% de les empreses per sota
Q3: Quartil 3:	Valor de l'indicador que deixa el 75% de les empreses per sota



**Microempreses**

Valors mitjans per empresa <sup>1</sup>

	<u>Exercici 2021</u>	<u>Exercici 2022</u>	<u>% Variació</u>
Nombre d'empreses	63.160	63.160	
Nombre de treballadors per empresa	3,3	3,6	9,8

<b>1. Comptes de balanç</b>	<b>Mil euros</b>		<b>Mil euros</b>		<b>% Variació</b>
		<b>%</b>		<b>%</b>	
<b>ACTIU NO CORRENT</b>	<b>415,8</b>	<b>56,6</b>	<b>431,6</b>	<b>55,7</b>	<b>3,8</b>
Immobilitzat intangible	9,8	1,3	10,6	1,4	8,1
Immobilitzat material i inversions immobiliàries	286,2	38,9	295,2	38,1	3,2
Inversions financeres a llarg termini i altres actius no corrents	119,8	16,3	125,7	16,2	5,0
<b>ACTIU CORRENT</b>	<b>319,4</b>	<b>43,4</b>	<b>343,9</b>	<b>44,3</b>	<b>7,7</b>
Existències	72,5	9,9	76,0	9,8	4,9
Deutors	85,2	11,6	94,0	12,1	10,3
Clients	69,9	9,5	77,9	10,0	11,5
Altres deutors	15,4	2,1	16,1	2,1	4,6
Inversions financeres a curt termini	45,7	6,2	48,2	6,2	5,5
Efectiu i actius líquids	114,8	15,6	124,3	16,0	8,3
Altres actius corrents	1,2	0,2	1,3	0,2	14,9
<b>TOTAL ACTIU</b>	<b>735,2</b>	<b>100,0</b>	<b>775,4</b>	<b>100,0</b>	<b>5,5</b>
<b>PATRIMONI NET</b>	<b>453,0</b>	<b>61,6</b>	<b>480,3</b>	<b>61,9</b>	<b>6,0</b>
Capital	170,0	23,1	172,6	22,3	1,6
Reserves, ajustaments, subvencions i altres	258,7	35,2	278,1	35,9	7,5
Resultat de l'exercici	24,3	3,3	29,6	3,8	21,9
<b>PASSIU NO CORRENT</b>	<b>130,8</b>	<b>17,8</b>	<b>127,6</b>	<b>16,5</b>	<b>-2,5</b>
Deutes a llarg termini	127,4	17,3	123,9	16,0	-2,7
Altres passius no corrents	3,5	0,5	3,6	0,5	5,2
<b>PASSIU CORRENT</b>	<b>151,4</b>	<b>20,6</b>	<b>167,6</b>	<b>21,6</b>	<b>10,7</b>
Deutes a curt termini	54,5	7,4	59,8	7,7	9,7
Creditors comercials i altres comptes a pagar	94,8	12,9	105,5	13,6	11,3
Altres passius corrents	2,1	0,3	2,3	0,3	13,0
<b>TOTAL PATRIMONI NET I PASSIU</b>	<b>735,2</b>	<b>100,0</b>	<b>775,4</b>	<b>100,0</b>	<b>5,5</b>

<b>2. Compte de resultats</b>	<b>Mil euros</b>		<b>Mil euros</b>		<b>% Variació</b>
		<b>%</b>		<b>%</b>	
<b>INGRESSOS D'EXPLOTACIÓ</b>	<b>472,0</b>	<b>100,0</b>	<b>559,3</b>	<b>100,0</b>	<b>18,5</b>
Import net de la xifra de negoci	447,2	94,7	534,8	95,6	19,6
Altres ingressos d'explotació i variació d'existències	24,8	5,3	24,5	4,4	-1,0
Consums d'explotació	-228,5	48,4	-274,9	49,1	-20,3
Altres despeses d'explotació	-90,0	19,1	-106,8	19,1	-18,7
<b>VALOR AFEGIT</b>	<b>153,6</b>	<b>32,5</b>	<b>177,6</b>	<b>31,8</b>	<b>15,7</b>
Despeses de personal	-110,6	23,4	-127,9	22,9	-15,6
<b>RESULTAT ECONÒMIC BRUT DE L'EXPLOTACIÓ</b>	<b>42,9</b>	<b>9,1</b>	<b>49,7</b>	<b>8,9</b>	<b>15,8</b>
Amortitzacions de l'immobilitzat	-13,5	2,9	-14,3	2,6	-5,7
<b>RESULTAT ECONÒMIC NET DE L'EXPLOTACIÓ</b>	<b>29,4</b>	<b>6,2</b>	<b>35,4</b>	<b>6,3</b>	<b>20,4</b>
Despeses financeres	-3,3	0,7	-3,4	0,6	-3,8
Ingressos financers	4,5	1,0	5,8	1,0	29,5
Altres partides financeres	0,5	0,1	0,1	0,0	-72,9
<b>RESULTAT FINANCER</b>	<b>1,7</b>	<b>0,4</b>	<b>2,6</b>	<b>0,5</b>	<b>50,4</b>
<b>RESULTAT ABANS D'IMPOSTOS</b>	<b>31,1</b>	<b>6,6</b>	<b>38,0</b>	<b>6,8</b>	<b>22,0</b>
Impost de beneficis	-6,8	1,5	-8,4	1,5	-22,4
Altres resultats	0,0	0,0	0,0	0,0	(ns)
<b>RESULTAT DE L'EXERCICI</b>	<b>24,3</b>	<b>5,1</b>	<b>29,6</b>	<b>5,3</b>	<b>21,9</b>
RECURSOS GENERATS	37,8	8,0	43,9	7,8	16,1

<b>3. Ràtios 2022</b>	<b>Valor mitjà</b>	<b>% Var s 2021</b>	<b>Diferència conjunt pimes</b>	<b>Q1</b>	<b>Mediana</b>	<b>Q3</b>
<b>Rendibilitat, marge i rotació</b>						
Rendibilitat financera (%)	7,90	15,1	-2,83	0,86	9,28	28,51
Palanquejament net (%)	2,57	17,3	-1,80	0,00	2,78	14,00
Rendibilitat econòmica (%)	5,33	14,0	-1,02	0,48	4,10	11,58
Marge (%)	7,39	1,5	1,39	0,49	3,51	10,98
Rotació (voltes)	0,72	12,3	-0,34	0,60	1,33	2,28
<b>Relatius al nombre d'ocupats</b>						
Valor afegit per ocupat (milers d'euros)	49,645	5,3	-4,328	27,000	41,000	65,000
Despeses de personal per ocupat (milers d'euros)	35,753	5,3	-3,376	23,000	31,800	44,250
<b>Ràtios sobre valor afegit brut</b>						
Costos laborals unitaris (%)	72,02	0,0	-0,48	58,41	81,02	94,12
Productivitat de l'actiu (%)	29,53	9,5	-9,78	22,77	51,54	99,62
Productivitat de l'immobilitzat (%)	58,08	11,9	-41,92	58,62	238,28	858,33
<b>Ràtios financeres</b>						
Endeutament (%)	38,07	-0,8	-8,16	25,13	50,88	78,22
Liquiditat	2,05	-2,8	0,32	1,14	1,98	4,04
Fons de maniobra	1,41	0,3	-0,08	1,06	1,83	4,92

<sup>1</sup> Dades arrodonides a un decimal, llevat d'aquelles ràtios en què les dades apareixen amb dos decimals. Variacions calculades a partir dels valors de les mateixes empreses.

Font: PimesDat de PIMEC a partir de dades de SABI.

## Primari

Microempreses

Valors mitjans per empresa <sup>1</sup>

	<u>Exercici 2021</u>	<u>Exercici 2022</u>	<u>% Variació</u>
Nombre d'empreses	1.415	1.415	
Nombre de treballadors per empresa	3,1	3,2	3,1

<b>1. Comptes de balanç</b>	<b>Mil euros</b>	<b>%</b>	<b>Mil euros</b>	<b>%</b>	<b>% Variació</b>
<b>ACTIU NO CORRENT</b>	<b>536,2</b>	<b>61,6</b>	<b>574,6</b>	<b>61,1</b>	<b>7,2</b>
Immobilitzat intangible	7,3	0,8	7,3	0,8	0,6
Immobilitzat material i inversions immobiliàries	448,5	51,5	485,3	51,6	8,2
Inversions financeres a llarg termini i altres actius no corrents	80,4	9,2	82,0	8,7	2,0
<b>ACTIU CORRENT</b>	<b>334,4</b>	<b>38,4</b>	<b>366,3</b>	<b>38,9</b>	<b>9,5</b>
Existències	92,9	10,7	100,9	10,7	8,5
Deutors	86,7	10,0	98,1	10,4	13,1
Clients	65,8	7,6	74,1	7,9	12,7
Altres deutors	20,9	2,4	23,9	2,5	14,5
Inversions financeres a curt termini	50,3	5,8	49,4	5,2	-1,8
Efectiu i actius líquids	103,7	11,9	117,2	12,5	13,0
Altres actius corrents	0,7	0,1	0,7	0,1	2,0
<b>TOTAL ACTIU</b>	<b>870,6</b>	<b>100,0</b>	<b>940,9</b>	<b>100,0</b>	<b>8,1</b>
<b>PATRIMONI NET</b>	<b>480,4</b>	<b>55,2</b>	<b>524,8</b>	<b>55,8</b>	<b>9,2</b>
Capital	227,8	26,2	230,4	24,5	1,1
Reserves, ajustaments, subvencions i altres	231,8	26,6	267,9	28,5	15,6
Resultat de l'exercici	20,8	2,4	26,5	2,8	27,4
<b>PASSIU NO CORRENT</b>	<b>202,4</b>	<b>23,2</b>	<b>208,4</b>	<b>22,1</b>	<b>3,0</b>
Deutes a llarg termini	197,1	22,6	203,0	21,6	3,0
Altres passius no corrents	5,2	0,6	5,3	0,6	1,7
<b>PASSIU CORRENT</b>	<b>187,8</b>	<b>21,6</b>	<b>207,7</b>	<b>22,1</b>	<b>10,6</b>
Deutes a curt termini	85,0	9,8	92,7	9,9	9,0
Creditors comercials i altres comptes a pagar	102,5	11,8	114,8	12,2	12,0
Altres passius corrents	0,3	0,0	0,2	0,0	-40,8
<b>TOTAL PATRIMONI NET I PASSIU</b>	<b>870,6</b>	<b>100,0</b>	<b>940,9</b>	<b>100,0</b>	<b>8,1</b>

<b>2. Compte de resultats</b>	<b>Mil euros</b>	<b>%</b>	<b>Mil euros</b>	<b>%</b>	<b>% Variació</b>
<b>INGRESSOS D'EXPLOTACIÓ</b>	<b>504,9</b>	<b>100,0</b>	<b>577,8</b>	<b>100,0</b>	<b>14,4</b>
Import net de la xifra de negoci	462,6	91,6	520,2	90,0	12,4
Altres ingressos d'explotació i variació d'existències	42,3	8,4	57,6	10,0	36,3
Consums d'explotació	-257,9	51,1	-301,1	52,1	-16,7
Altres despeses d'explotació	-103,4	20,5	-118,9	20,6	-15,0
<b>VALOR AFEGIT</b>	<b>143,6</b>	<b>28,4</b>	<b>157,9</b>	<b>27,3</b>	<b>9,9</b>
Despeses de personal	-82,6	16,4	-86,4	15,0	-4,6
<b>RESULTAT ECONÒMIC BRUT DE L'EXPLOTACIÓ</b>	<b>61,0</b>	<b>12,1</b>	<b>71,5</b>	<b>12,4</b>	<b>17,2</b>
Amortitzacions de l'immobilitzat	-32,6	6,5	-34,4	6,0	-5,4
<b>RESULTAT ECONÒMIC NET DE L'EXPLOTACIÓ</b>	<b>28,3</b>	<b>5,6</b>	<b>37,1</b>	<b>6,4</b>	<b>30,8</b>
Despeses financeres	-4,7	0,9	-5,4	0,9	-15,5
Ingressos financers	2,2	0,4	1,7	0,3	-23,4
Altres partides financeres	1,6	0,3	1,9	0,3	20,0
<b>RESULTAT FINANCER</b>	<b>-0,8</b>	<b>0,2</b>	<b>-1,7</b>	<b>0,3</b>	<b>-109,4</b>
<b>RESULTAT ABANS D'IMPOSTOS</b>	<b>27,5</b>	<b>5,4</b>	<b>35,3</b>	<b>6,1</b>	<b>28,4</b>
Impost de beneficis	-6,7	1,3	-8,8	1,5	-31,5
Altres resultats	0,0	0,0	0,0	0,0	(ns)
<b>RESULTAT DE L'EXERCICI</b>	<b>20,8</b>	<b>4,1</b>	<b>26,5</b>	<b>4,6</b>	<b>27,4</b>
RECURSOS GENERATS	53,5	10,6	60,9	10,5	13,9

<b>3. Ràtios 2022</b>	<b>Valor mitjà</b>	<b>% Var s 2021</b>	<b>Diferència conjunt micros</b>	<b>Q1</b>	<b>Mediana</b>	<b>Q3</b>
<b>Rendibilitat, marge i rotació</b>						
Rendibilitat financera (%)	6,73	17,5	-1,17	0,52	5,95	18,49
Palanquejament net (%)	2,41	18,4	-0,17	-0,11	1,49	8,13
Rendibilitat econòmica (%)	4,33	17,1	-1,01	0,50	3,13	9,22
Marge (%)	7,04	10,6	-0,35	0,76	4,58	12,74
Rotació (voltes)	0,61	5,9	-0,11	0,36	0,69	1,22
<b>Relatius al nombre d'ocupats</b>						
Valor afegit per ocupat (milers d'euros)	48,922	6,6	-0,724	25,775	42,500	68,667
Despeses de personal per ocupat (milers d'euros)	26,782	1,4	-8,971	17,690	24,500	33,388
<b>Ràtios sobre valor afegit brut</b>						
Costos laborals unitaris (%)	54,74	-4,9	-17,27	34,57	56,53	77,78
Productivitat de l'actiu (%)	19,51	0,5	-10,03	12,29	23,94	43,42
Productivitat de l'immobilitzat (%)	32,05	1,7	-26,02	21,09	51,21	140,15
<b>Ràtios financeres</b>						
Endeutament (%)	44,22	-1,3	6,16	23,07	48,29	75,09
Liquiditat	1,76	-1,0	-0,29	1,05	2,01	4,62
Fons de maniobra	1,28	0,2	-0,13	1,02	1,36	2,34

<sup>1</sup> Dades arrodonides a un decimal, llevat d'aquelles ràtios en què les dades apareixen amb dos decimals. Variacions calculades a partir dels valors de les mateixes empreses.

Font: PimesDat de PIMEC a partir de dades de SABI.

**Energia, gas, aigua i reciclatge**

Microempreses

Valors mitjans per empresa <sup>1</sup>

	<b>Exercici 2021</b>	<b>Exercici 2022</b>	<b>% Variació</b>
Nombre d'empreses	315	315	
Nombre de treballadors per empresa	2,9	3,4	17,3

<b>1. Comptes de balanç</b>	<b>Mil euros</b>	<b>%</b>	<b>Mil euros</b>	<b>%</b>	<b>% Variació</b>
<b>ACTIU NO CORRENT</b>	<b>444,2</b>	<b>50,7</b>	<b>490,2</b>	<b>49,3</b>	<b>10,3</b>
Immobilitzat intangible	18,6	2,1	21,4	2,2	15,0
Immobilitzat material i inversions immobiliàries	310,3	35,4	333,4	33,5	7,4
Inversions financeres a llarg termini i altres actius no corrents	115,4	13,2	135,4	13,6	17,4
<b>ACTIU CORRENT</b>	<b>432,5</b>	<b>49,3</b>	<b>504,2</b>	<b>50,7</b>	<b>16,6</b>
Existències	48,6	5,5	60,9	6,1	25,4
Deutors	141,2	16,1	163,0	16,4	15,4
Clients	115,9	13,2	134,3	13,5	15,9
Altres deutors	25,2	2,9	28,7	2,9	13,5
Inversions financeres a curt termini	70,3	8,0	76,9	7,7	9,3
Efectiu i actius líquids	171,2	19,5	202,7	20,4	18,4
Altres actius corrents	1,3	0,1	0,7	0,1	-44,4
<b>TOTAL ACTIU</b>	<b>876,7</b>	<b>100,0</b>	<b>994,4</b>	<b>100,0</b>	<b>13,4</b>
<b>PATRIMONI NET</b>	<b>473,8</b>	<b>54,0</b>	<b>528,2</b>	<b>53,1</b>	<b>11,5</b>
Capital	141,7	16,2	142,0	14,3	0,2
Reserves, ajustaments, subvencions i altres	279,8	31,9	320,7	32,2	14,6
Resultat de l'exercici	52,3	6,0	65,5	6,6	25,2
<b>PASSIU NO CORRENT</b>	<b>177,7</b>	<b>20,3</b>	<b>192,8</b>	<b>19,4</b>	<b>8,5</b>
Deutes a llarg termini	166,3	19,0	178,9	18,0	7,5
Altres passius no corrents	11,3	1,3	13,9	1,4	22,9
<b>PASSIU CORRENT</b>	<b>225,3</b>	<b>25,7</b>	<b>273,4</b>	<b>27,5</b>	<b>21,4</b>
Deutes a curt termini	79,8	9,1	102,6	10,3	28,6
Creditors comercials i altres comptes a pagar	139,0	15,9	164,6	16,6	18,4
Altres passius corrents	6,4	0,7	6,2	0,6	-3,8
<b>TOTAL PATRIMONI NET I PASSIU</b>	<b>876,7</b>	<b>100,0</b>	<b>994,4</b>	<b>100,0</b>	<b>13,4</b>

<b>2. Compte de resultats</b>	<b>Mil euros</b>	<b>%</b>	<b>Mil euros</b>	<b>%</b>	<b>% Variació</b>
<b>INGRESSOS D'EXPLOTACIÓ</b>	<b>605,0</b>	<b>100,0</b>	<b>777,5</b>	<b>100,0</b>	<b>28,5</b>
Import net de la xifra de negoci	582,3	96,3	727,8	93,6	25,0
Altres ingressos d'explotació i variació d'existències	22,7	3,7	49,7	6,4	119,4
Consums d'explotació	-300,0	49,6	-388,6	50,0	-29,5
Altres despeses d'explotació	-126,3	20,9	-160,2	20,6	-26,9
<b>VALOR AFEGIT</b>	<b>178,7</b>	<b>29,5</b>	<b>228,6</b>	<b>29,4</b>	<b>27,9</b>
Despeses de personal	-101,1	16,7	-126,9	16,3	-25,5
<b>RESULTAT ECONÒMIC BRUT DE L'EXPLOTACIÓ</b>	<b>77,6</b>	<b>12,8</b>	<b>101,7</b>	<b>13,1</b>	<b>31,1</b>
Amortitzacions de l'immobilitzat	-30,4	5,0	-31,0	4,0	-2,0
<b>RESULTAT ECONÒMIC NET DE L'EXPLOTACIÓ</b>	<b>47,2</b>	<b>7,8</b>	<b>70,7</b>	<b>9,1</b>	<b>49,7</b>
Despeses financeres	-4,9	0,8	-4,9	0,6	-1,6
Ingressos financers	1,7	0,3	5,1	0,7	190,2
Altres partides financeres	19,6	3,2	12,7	1,6	-35,4
<b>RESULTAT FINANCER</b>	<b>16,5</b>	<b>2,7</b>	<b>12,8</b>	<b>1,6</b>	<b>-22,4</b>
<b>RESULTAT ABANS D'IMPOSTOS</b>	<b>63,7</b>	<b>10,5</b>	<b>83,5</b>	<b>10,7</b>	<b>31,1</b>
Impost de beneficis	-11,4	1,9	-18,0	2,3	-58,2
Altres resultats	0,0	0,0	0,0	0,0	(ns)
<b>RESULTAT DE L'EXERCICI</b>	<b>52,3</b>	<b>8,7</b>	<b>65,5</b>	<b>8,4</b>	<b>25,2</b>
RECURSOS GENERATS	82,7	13,7	96,5	12,4	16,7

<b>3. Ràtios 2022</b>	<b>Valor mitjà</b>	<b>% Var s 2021</b>	<b>Diferència conjunt micros</b>	<b>Q1</b>	<b>Mediana</b>	<b>Q3</b>
<b>Rendibilitat, marge i rotació</b>						
Rendibilitat financera (%)	15,81	17,6	7,90	1,69	12,13	35,24
Palanquejament net (%)	6,91	23,0	4,34	0,11	4,18	15,20
Rendibilitat econòmica (%)	8,89	13,7	3,56	1,76	5,96	15,75
Marge (%)	11,37	0,4	3,98	1,55	7,96	21,48
Rotació (voltes)	0,78	13,3	0,06	0,34	0,74	1,59
<b>Relatius al nombre d'ocupats</b>						
Valor afegit per ocupat (milers d'euros)	68,009	9,1	18,364	35,333	56,750	100,500
Despeses de personal per ocupat (milers d'euros)	37,757	7,1	2,004	23,200	31,000	43,778
<b>Ràtios sobre valor afegit brut</b>						
Costos laborals unitaris (%)	55,52	-1,9	-16,50	29,05	56,79	80,80
Productivitat de l'actiu (%)	29,23	13,1	-0,30	16,00	34,06	63,74
Productivitat de l'immobilitzat (%)	64,45	18,6	6,37	32,47	122,39	411,27
<b>Ràtios financeres</b>						
Endeutament (%)	46,88	2,0	8,82	21,17	48,08	75,73
Liquiditat	1,84	-3,9	-0,21	1,15	2,25	4,93
Fons de maniobra	1,47	0,3	0,06	1,07	1,62	3,55

<sup>1</sup> Dades arrodonides a un decimal, llevat d'aquelles ràtios en què les dades apareixen amb dos decimals. Variacions calculades a partir dels valors de les mateixes empreses.

Font: PimesDat de PIMEC a partir de dades de SABI.

## Indústries extractives no energètiques

Microempreses

Valors mitjans per empresa <sup>1</sup>

	<u>Exercici 2021</u>	<u>Exercici 2022</u>	<u>% Variació</u>
Nombre d'empreses	295	295	
Nombre de treballadors per empresa	3,8	4,0	5,6

<b>1. Comptes de balanç</b>	<b>Mil euros</b>	<b>%</b>	<b>Mil euros</b>	<b>%</b>	<b>% Variació</b>
<b>ACTIU NO CORRENT</b>	<b>377,2</b>	<b>46,7</b>	<b>373,5</b>	<b>44,0</b>	<b>-1,0</b>
Immobilitzat intangible	11,0	1,4	11,0	1,3	0,4
Immobilitzat material i inversions immobiliàries	277,1	34,3	267,3	31,5	-3,5
Inversions financeres a llarg termini i altres actius no corrents	89,1	11,0	95,2	11,2	6,8
<b>ACTIU CORRENT</b>	<b>430,4</b>	<b>53,3</b>	<b>475,2</b>	<b>56,0</b>	<b>10,4</b>
Existències	146,1	18,1	144,4	17,0	-1,1
Deutors	126,2	15,6	139,3	16,4	10,4
Clients	116,8	14,5	124,9	14,7	6,9
Altres deutors	9,4	1,2	14,4	1,7	53,8
Inversions financeres a curt termini	33,4	4,1	34,4	4,1	3,1
Efectiu i actius líquids	123,7	15,3	156,5	18,4	26,5
Altres actius corrents	1,0	0,1	0,5	0,1	-48,1
<b>TOTAL ACTIU</b>	<b>807,6</b>	<b>100,0</b>	<b>848,7</b>	<b>100,0</b>	<b>5,1</b>
<b>PATRIMONI NET</b>	<b>423,4</b>	<b>52,4</b>	<b>467,3</b>	<b>55,1</b>	<b>10,4</b>
Capital	118,7	14,7	119,3	14,1	0,5
Reserves, ajustaments, subvencions i altres	284,6	35,2	310,8	36,6	9,2
Resultat de l'exercici	20,1	2,5	37,2	4,4	85,0
<b>PASSIU NO CORRENT</b>	<b>173,9</b>	<b>21,5</b>	<b>152,4</b>	<b>18,0</b>	<b>-12,3</b>
Deutes a llarg termini	159,0	19,7	137,0	16,1	-13,8
Altres passius no corrents	14,9	1,8	15,4	1,8	3,3
<b>PASSIU CORRENT</b>	<b>210,3</b>	<b>26,0</b>	<b>228,9</b>	<b>27,0</b>	<b>8,9</b>
Deutes a curt termini	63,0	7,8	59,8	7,0	-5,1
Creditors comercials i altres comptes a pagar	145,7	18,0	166,4	19,6	14,1
Altres passius corrents	1,5	0,2	2,8	0,3	81,5
<b>TOTAL PATRIMONI NET I PASSIU</b>	<b>807,6</b>	<b>100,0</b>	<b>848,7</b>	<b>100,0</b>	<b>5,1</b>

<b>2. Compte de resultats</b>	<b>Mil euros</b>	<b>%</b>	<b>Mil euros</b>	<b>%</b>	<b>% Variació</b>
<b>INGRESSOS D'EXPLOTACIÓ</b>	<b>567,3</b>	<b>100,0</b>	<b>672,4</b>	<b>100,0</b>	<b>18,5</b>
Import net de la xifra de negoci	546,6	96,4	628,1	93,4	14,9
Altres ingressos d'explotació i variació d'existències	20,7	3,6	44,2	6,6	113,9
Consums d'explotació	-265,3	46,8	-309,0	46,0	-16,5
Altres despeses d'explotació	-116,4	20,5	-142,7	21,2	-22,6
<b>VALOR AFEGIT</b>	<b>185,6</b>	<b>32,7</b>	<b>220,7</b>	<b>32,8</b>	<b>18,9</b>
Despeses de personal	-140,2	24,7	-150,2	22,3	-7,1
<b>RESULTAT ECONÒMIC BRUT DE L'EXPLOTACIÓ</b>	<b>45,5</b>	<b>8,0</b>	<b>70,6</b>	<b>10,5</b>	<b>55,2</b>
Amortitzacions de l'immobilitzat	-18,2	3,2	-19,3	2,9	-6,1
<b>RESULTAT ECONÒMIC NET DE L'EXPLOTACIÓ</b>	<b>27,3</b>	<b>4,8</b>	<b>51,3</b>	<b>7,6</b>	<b>88,0</b>
Despeses financeres	-3,7	0,7	-3,8	0,6	-2,3
Ingressos financers	0,5	0,1	2,3	0,3	386,1
Altres partides financeres	1,1	0,2	0,7	0,1	-41,2
<b>RESULTAT FINANCER</b>	<b>-2,1</b>	<b>0,4</b>	<b>-0,9</b>	<b>0,1</b>	<b>58,2</b>
<b>RESULTAT ABANS D'IMPOSTOS</b>	<b>25,1</b>	<b>4,4</b>	<b>50,4</b>	<b>7,5</b>	<b>100,5</b>
Impost de beneficis	-5,0	0,9	-13,2	2,0	-162,8
Altres resultats	0,0	0,0	0,0	0,0	(ns)
<b>RESULTAT DE L'EXERCICI</b>	<b>20,1</b>	<b>3,5</b>	<b>37,2</b>	<b>5,5</b>	<b>85,0</b>
RECURSOS GENERATS	38,3	6,8	56,5	8,4	47,6

<b>3. Ràtios 2022</b>	<b>Valor mitjà</b>	<b>% Var s 2021</b>	<b>Diferència conjunt micros</b>	<b>Q1</b>	<b>Mediana</b>	<b>Q3</b>
<b>Rendibilitat, marge i rotació</b>						
Rendibilitat financera (%)	10,78	81,6	2,87	1,20	7,50	26,14
Palanquejament net (%)	4,39	86,1	1,82	0,00	2,49	12,74
Rendibilitat econòmica (%)	6,38	78,7	1,05	0,99	4,41	11,00
Marge (%)	8,06	58,5	0,66	1,05	3,81	8,93
Rotació (voltes)	0,79	12,8	0,07	0,61	1,10	1,65
<b>Relatius al nombre d'ocupats</b>						
Valor afegit per ocupat (milers d'euros)	54,536	12,6	4,891	29,792	43,800	66,125
Despeses de personal per ocupat (milers d'euros)	37,101	1,5	1,348	25,708	35,000	46,875
<b>Ràtios sobre valor afegit brut</b>						
Costos laborals unitaris (%)	68,03	-9,9	-3,99	59,21	80,00	90,37
Productivitat de l'actiu (%)	30,69	13,3	1,16	22,35	41,30	66,27
Productivitat de l'immobilitzat (%)	79,30	23,1	21,23	65,24	151,76	446,88
<b>Ràtios financeres</b>						
Endeutament (%)	44,93	-5,5	6,87	26,45	50,16	71,40
Liquiditat	2,08	1,4	0,02	1,31	2,05	3,47
Fons de maniobra	1,66	4,8	0,25	1,27	1,80	3,82

<sup>1</sup> Dades arrodonides a un decimal, llevat d'aquelles ràtios en què les dades apareixen amb dos decimals. Variacions calculades a partir dels valors de les mateixes empreses.

Font: PimesDat de PIMEC a partir de dades de SABI.

**Indústria alimentària**

Microempreses

Valors mitjans per empresa <sup>1</sup>

	<u>Exercici 2021</u>	<u>Exercici 2022</u>	<u>% Variació</u>
Nombre d'empreses	787	787	
Nombre de treballadors per empresa	4,0	4,4	10,7

<b>1. Comptes de balanç</b>	<b>Mil euros</b>	<b>%</b>	<b>Mil euros</b>	<b>%</b>	<b>% Variació</b>
<b>ACTIU NO CORRENT</b>	<b>335,3</b>	<b>47,6</b>	<b>353,7</b>	<b>47,4</b>	<b>5,5</b>
Immobilitzat intangible	17,2	2,4	15,8	2,1	-8,2
Immobilitzat material i inversions immobiliàries	272,3	38,6	288,2	38,6	5,9
Inversions financeres a llarg termini i altres actius no corrents	45,8	6,5	49,7	6,7	8,4
<b>ACTIU CORRENT</b>	<b>369,4</b>	<b>52,4</b>	<b>392,7</b>	<b>52,6</b>	<b>6,3</b>
Existències	138,4	19,6	151,4	20,3	9,4
Deutors	117,2	16,6	117,3	15,7	0,1
Clients	99,0	14,1	98,7	13,2	-0,3
Altres deutors	18,2	2,6	18,6	2,5	2,2
Inversions financeres a curt termini	24,3	3,4	26,3	3,5	8,4
Efectiu i actius líquids	88,2	12,5	95,9	12,8	8,7
Altres actius corrents	1,3	0,2	1,7	0,2	34,5
<b>TOTAL ACTIU</b>	<b>704,7</b>	<b>100,0</b>	<b>746,4</b>	<b>100,0</b>	<b>5,9</b>
<b>PATRIMONI NET</b>	<b>337,2</b>	<b>47,9</b>	<b>369,8</b>	<b>49,5</b>	<b>9,6</b>
Capital	204,9	29,1	218,1	29,2	6,4
Reserves, ajustaments, subvencions i altres	123,1	17,5	142,7	19,1	15,9
Resultat de l'exercici	9,3	1,3	9,0	1,2	-2,9
<b>PASSIU NO CORRENT</b>	<b>177,0</b>	<b>25,1</b>	<b>170,2</b>	<b>22,8</b>	<b>-3,8</b>
Deutes a llarg termini	174,1	24,7	167,2	22,4	-3,9
Altres passius no corrents	2,9	0,4	3,0	0,4	3,2
<b>PASSIU CORRENT</b>	<b>190,5</b>	<b>27,0</b>	<b>206,4</b>	<b>27,7</b>	<b>8,3</b>
Deutes a curt termini	81,5	11,6	80,6	10,8	-1,0
Creditors comercials i altres comptes a pagar	108,9	15,4	125,5	16,8	15,3
Altres passius corrents	0,2	0,0	0,3	0,0	59,7
<b>TOTAL PATRIMONI NET I PASSIU</b>	<b>704,7</b>	<b>100,0</b>	<b>746,4</b>	<b>100,0</b>	<b>5,9</b>

<b>2. Compte de resultats</b>	<b>Mil euros</b>	<b>%</b>	<b>Mil euros</b>	<b>%</b>	<b>% Variació</b>
<b>INGRESSOS D'EXPLOTACIÓ</b>	<b>535,3</b>	<b>100,0</b>	<b>641,9</b>	<b>100,0</b>	<b>19,9</b>
Import net de la xifra de negoci	519,4	97,0	620,4	96,6	19,4
Altres ingressos d'explotació i variació d'existències	15,9	3,0	21,5	3,4	35,5
Consums d'explotació	-284,6	53,2	-348,9	54,4	-22,6
Altres despeses d'explotació	-99,3	18,6	-120,4	18,8	-21,3
<b>VALOR AFEGIT</b>	<b>151,4</b>	<b>28,3</b>	<b>172,6</b>	<b>26,9</b>	<b>14,0</b>
Despeses de personal	-114,3	21,4	-132,2	20,6	-15,6
<b>RESULTAT ECONÒMIC BRUT DE L'EXPLOTACIÓ</b>	<b>37,1</b>	<b>6,9</b>	<b>40,4</b>	<b>6,3</b>	<b>9,0</b>
Amortitzacions de l'immobilitzat	-21,1	3,9	-22,7	3,5	-7,4
<b>RESULTAT ECONÒMIC NET DE L'EXPLOTACIÓ</b>	<b>16,0</b>	<b>3,0</b>	<b>17,7</b>	<b>2,8</b>	<b>11,0</b>
Despeses financeres	-4,6	0,9	-4,9	0,8	-6,0
Ingressos financers	0,6	0,1	0,4	0,1	-38,2
Altres partides financeres	-0,2	0,0	-0,3	0,0	-64,8
<b>RESULTAT FINANCER</b>	<b>-4,2</b>	<b>0,8</b>	<b>-4,8</b>	<b>0,7</b>	<b>-14,8</b>
<b>RESULTAT ABANS D'IMPOSTOS</b>	<b>11,8</b>	<b>2,2</b>	<b>12,9</b>	<b>2,0</b>	<b>9,6</b>
Impost de beneficis	-2,5	0,5	-4,0	0,6	-55,6
Altres resultats	0,0	0,0	0,0	0,0	(ns)
<b>RESULTAT DE L'EXERCICI</b>	<b>9,3</b>	<b>1,7</b>	<b>9,0</b>	<b>1,4</b>	<b>-2,9</b>
RECURSOS GENERATS	30,3	5,7	31,6	4,9	4,3

<b>3. Ràtios 2022</b>	<b>Valor mitjà</b>	<b>% Var s 2021</b>	<b>Diferència conjunt micros</b>	<b>Q1</b>	<b>Mediana</b>	<b>Q3</b>
<b>Rendibilitat, marge i rotació</b>						
Rendibilitat financera (%)	3,50	0,0	-4,41	-0,07	6,25	21,40
Palanquejament net (%)	1,11	-5,1	-1,46	-0,65	1,72	11,24
Rendibilitat econòmica (%)	2,38	2,6	-2,95	-3,08	2,24	6,59
Marge (%)	2,77	-9,4	-4,62	-2,23	2,21	5,85
Rotació (voltes)	0,86	13,2	0,14	0,59	1,18	2,12
<b>Relatius al nombre d'ocupats</b>						
Valor afegit per ocupat (milers d'euros)	38,802	3,0	-10,844	22,764	32,833	49,196
Despeses de personal per ocupat (milers d'euros)	29,718	4,5	-6,035	21,367	28,000	36,133
<b>Ràtios sobre valor afegit brut</b>						
Costos laborals unitaris (%)	76,59	1,4	4,57	63,72	80,98	95,98
Productivitat de l'actiu (%)	25,74	7,9	-3,79	17,05	35,85	75,36
Productivitat de l'immobilitzat (%)	56,76	8,5	-1,31	43,56	125,52	343,87
<b>Ràtios financeres</b>						
Endeutament (%)	50,46	-3,2	12,39	33,45	57,21	81,44
Liquiditat	1,90	-1,9	-0,15	1,02	1,78	3,41
Fons de maniobra	1,53	-0,4	0,12	1,01	1,53	2,92

<sup>1</sup> Dades arrodonides a un decimal, llevat d'aquelles ràtios en què les dades apareixen amb dos decimals. Variacions calculades a partir dels valors de les mateixes empreses.

Font: PimesDat de PIMEC a partir de dades de SABI.

## Indústria tèxtil, cuir i confecció

Microempreses

Valors mitjans per empresa <sup>1</sup>

	<u>Exercici 2021</u>	<u>Exercici 2022</u>	<u>% Variació</u>
Nombre d'empreses	614	614	
Nombre de treballadors per empresa	3,8	4,3	10,9

<b>1. Comptes de balanç</b>	<b>Mil euros</b>	<b>%</b>	<b>Mil euros</b>	<b>%</b>	<b>% Variació</b>
<b>ACTIU NO CORRENT</b>	<b>199,3</b>	<b>35,7</b>	<b>202,9</b>	<b>35,3</b>	<b>1,8</b>
Immobilitzat intangible	5,5	1,0	7,5	1,3	36,4
Immobilitzat material i inversions immobiliàries	131,7	23,6	141,1	24,5	7,2
Inversions financeres a llarg termini i altres actius no corrents	62,2	11,1	54,3	9,4	-12,7
<b>ACTIU CORRENT</b>	<b>358,9</b>	<b>64,3</b>	<b>372,3</b>	<b>64,7</b>	<b>3,7</b>
Existències	111,9	20,0	118,5	20,6	5,8
Deutors	110,2	19,7	115,7	20,1	4,9
Clients	95,4	17,1	100,2	17,4	5,0
Altres deutors	14,8	2,7	15,5	2,7	4,5
Inversions financeres a curt termini	29,8	5,3	31,4	5,5	5,2
Efectiu i actius líquids	105,5	18,9	105,1	18,3	-0,4
Altres actius corrents	1,4	0,3	1,7	0,3	19,9
<b>TOTAL ACTIU</b>	<b>558,3</b>	<b>100,0</b>	<b>575,2</b>	<b>100,0</b>	<b>3,0</b>
<b>PATRIMONI NET</b>	<b>304,1</b>	<b>54,5</b>	<b>312,8</b>	<b>54,4</b>	<b>2,9</b>
Capital	81,6	14,6	82,8	14,4	1,5
Reserves, ajustaments, subvencions i altres	207,1	37,1	215,8	37,5	4,2
Resultat de l'exercici	15,4	2,8	14,2	2,5	-7,6
<b>PASSIU NO CORRENT</b>	<b>95,0</b>	<b>17,0</b>	<b>90,6</b>	<b>15,8</b>	<b>-4,6</b>
Deutes a llarg termini	92,9	16,6	88,0	15,3	-5,3
Altres passius no corrents	2,1	0,4	2,6	0,4	24,7
<b>PASSIU CORRENT</b>	<b>159,2</b>	<b>28,5</b>	<b>171,8</b>	<b>29,9</b>	<b>7,9</b>
Deutes a curt termini	49,6	8,9	55,0	9,6	10,9
Creditors comercials i altres comptes a pagar	107,9	19,3	115,6	20,1	7,1
Altres passius corrents	1,7	0,3	1,2	0,2	-28,4
<b>TOTAL PATRIMONI NET I PASSIU</b>	<b>558,3</b>	<b>100,0</b>	<b>575,2</b>	<b>100,0</b>	<b>3,0</b>

<b>2. Compte de resultats</b>	<b>Mil euros</b>	<b>%</b>	<b>Mil euros</b>	<b>%</b>	<b>% Variació</b>
<b>INGRESSOS D'EXPLOTACIÓ</b>	<b>490,3</b>	<b>100,0</b>	<b>606,2</b>	<b>100,0</b>	<b>23,6</b>
Import net de la xifra de negoci	476,0	97,1	593,6	97,9	24,7
Altres ingressos d'explotació i variació d'existències	14,3	2,9	12,6	2,1	-11,7
Consums d'explotació	-255,1	52,0	-328,6	54,2	-28,8
Altres despeses d'explotació	-87,5	17,8	-104,9	17,3	-19,9
<b>VALOR AFEGIT</b>	<b>147,7</b>	<b>30,1</b>	<b>172,7</b>	<b>28,5</b>	<b>17,0</b>
Despeses de personal	-117,5	24,0	-139,8	23,1	-18,9
<b>RESULTAT ECONÒMIC BRUT DE L'EXPLOTACIÓ</b>	<b>30,1</b>	<b>6,1</b>	<b>32,9</b>	<b>5,4</b>	<b>9,2</b>
Amortitzacions de l'immobilitzat	-9,9	2,0	-10,7	1,8	-8,0
<b>RESULTAT ECONÒMIC NET DE L'EXPLOTACIÓ</b>	<b>20,2</b>	<b>4,1</b>	<b>22,2</b>	<b>3,7</b>	<b>9,8</b>
Despeses financeres	-3,4	0,7	-3,6	0,6	-5,9
Ingressos financers	2,5	0,5	0,9	0,1	-64,5
Altres partides financeres	0,1	0,0	-0,4	0,1	(ns)
<b>RESULTAT FINANCER</b>	<b>-0,8</b>	<b>0,2</b>	<b>-3,1</b>	<b>0,5</b>	<b>-282,9</b>
<b>RESULTAT ABANS D'IMPOSTOS</b>	<b>19,4</b>	<b>4,0</b>	<b>19,1</b>	<b>3,1</b>	<b>-1,7</b>
Impost de beneficis	-4,0	0,8	-4,8	0,8	-20,9
Altres resultats	0,0	0,0	0,0	0,0	-66,7
<b>RESULTAT DE L'EXERCICI</b>	<b>15,4</b>	<b>3,1</b>	<b>14,2</b>	<b>2,3</b>	<b>-7,6</b>
RECURSOS GENERATS	25,3	5,2	25,0	4,1	-1,4

<b>3. Ràtios 2022</b>	<b>Valor mitjà</b>	<b>% Var s 2021</b>	<b>Diferència conjunt micros</b>	<b>Q1</b>	<b>Mediana</b>	<b>Q3</b>
<b>Rendibilitat, marge i rotació</b>						
Rendibilitat financera (%)	6,09	-4,4	-1,81	1,00	6,88	22,77
Palanquejament net (%)	2,16	-6,1	-0,42	-0,09	2,01	11,94
Rendibilitat econòmica (%)	3,94	-3,5	-1,40	0,68	3,37	9,98
Marge (%)	3,73	-19,6	-3,66	0,67	2,93	7,19
Rotació (voltes)	1,05	20,0	0,33	0,72	1,28	1,99
<b>Relatius al nombre d'ocupats</b>						
Valor afegit per ocupat (milers d'euros)	40,479	5,4	-9,166	25,583	36,236	51,384
Despeses de personal per ocupat (milers d'euros)	32,762	7,2	-2,991	23,000	29,464	38,458
<b>Ràtios sobre valor afegit brut</b>						
Costos laborals unitaris (%)	80,93	1,7	8,92	68,97	83,87	95,24
Productivitat de l'actiu (%)	35,29	11,4	5,76	23,33	45,18	77,00
Productivitat de l'immobilitzat (%)	116,21	7,9	58,14	87,50	263,07	904,17
<b>Ràtios financeres</b>						
Endeutament (%)	45,61	0,2	7,55	27,33	51,07	77,45
Liquiditat	2,17	-3,9	0,12	1,27	2,08	4,23
Fons de maniobra	1,99	-0,7	0,58	1,31	2,40	6,68

<sup>1</sup> Dades arrodonides a un decimal, llevat d'aquelles ràtios en què les dades apareixen amb dos decimals. Variacions calculades a partir dels valors de les mateixes empreses.

Font: PimesDat de PIMEC a partir de dades de SABI.



**Cautxú, fusta i altres indústries**

Microempreses

Valors mitjans per empresa <sup>1</sup>

	<b>Exercici 2021</b>	<b>Exercici 2022</b>	<b>% Variació</b>
Nombre d'empreses	1.217	1.217	
Nombre de treballadors per empresa	3,9	4,1	5,3

<b>1. Comptes de balanç</b>	<b>Mil euros</b>	<b>%</b>	<b>Mil euros</b>	<b>%</b>	<b>% Variació</b>
<b>ACTIU NO CORRENT</b>	<b>156,3</b>	<b>34,9</b>	<b>161,7</b>	<b>34,0</b>	<b>3,5</b>
Immobilitzat intangible	9,5	2,1	9,7	2,0	2,6
Immobilitzat material i inversions immobiliàries	117,3	26,2	120,5	25,4	2,8
Inversions financeres a llarg termini i altres actius no corrents	29,6	6,6	31,5	6,6	6,6
<b>ACTIU CORRENT</b>	<b>292,0</b>	<b>65,1</b>	<b>313,7</b>	<b>66,0</b>	<b>7,4</b>
Existències	76,1	17,0	79,0	16,6	3,8
Deutors	96,8	21,6	106,9	22,5	10,5
Clients	87,7	19,6	96,9	20,4	10,5
Altres deutors	9,1	2,0	10,0	2,1	10,1
Inversions financeres a curt termini	22,4	5,0	25,2	5,3	12,6
Efectiu i actius líquids	96,2	21,5	101,8	21,4	5,9
Altres actius corrents	0,5	0,1	0,8	0,2	46,0
<b>TOTAL ACTIU</b>	<b>448,2</b>	<b>100,0</b>	<b>475,4</b>	<b>100,0</b>	<b>6,1</b>
<b>PATRIMONI NET</b>	<b>213,9</b>	<b>47,7</b>	<b>234,3</b>	<b>49,3</b>	<b>9,5</b>
Capital	48,0	10,7	49,5	10,4	3,1
Reserves, ajustaments, subvencions i altres	150,8	33,6	163,6	34,4	8,5
Resultat de l'exercici	15,0	3,4	21,2	4,5	40,8
<b>PASSIU NO CORRENT</b>	<b>90,3</b>	<b>20,1</b>	<b>83,9</b>	<b>17,7</b>	<b>-7,0</b>
Deutes a llarg termini	88,9	19,8	82,5	17,3	-7,3
Altres passius no corrents	1,3	0,3	1,5	0,3	12,3
<b>PASSIU CORRENT</b>	<b>144,1</b>	<b>32,1</b>	<b>157,2</b>	<b>33,1</b>	<b>9,1</b>
Deutes a curt termini	44,0	9,8	45,9	9,7	4,3
Creditors comercials i altres comptes a pagar	98,6	22,0	110,0	23,1	11,5
Altres passius corrents	1,5	0,3	1,3	0,3	-11,1
<b>TOTAL PATRIMONI NET I PASSIU</b>	<b>448,2</b>	<b>100,0</b>	<b>475,4</b>	<b>100,0</b>	<b>6,1</b>

<b>2. Compte de resultats</b>	<b>Mil euros</b>	<b>%</b>	<b>Mil euros</b>	<b>%</b>	<b>% Variació</b>
<b>INGRESSOS D'EXPLOTACIÓ</b>	<b>490,6</b>	<b>100,0</b>	<b>574,3</b>	<b>100,0</b>	<b>17,1</b>
Import net de la xifra de negoci	480,7	98,0	563,5	98,1	17,2
Altres ingressos d'explotació i variació d'existències	9,8	2,0	10,7	1,9	9,3
Consums d'explotació	-234,8	47,9	-282,3	49,2	-20,2
Altres despeses d'explotació	-84,1	17,1	-97,8	17,0	-16,3
<b>VALOR AFEGIT</b>	<b>171,7</b>	<b>35,0</b>	<b>194,2</b>	<b>33,8</b>	<b>13,1</b>
Despeses de personal	-135,9	27,7	-149,5	26,0	-10,0
<b>RESULTAT ECONÒMIC BRUT DE L'EXPLOTACIÓ</b>	<b>35,7</b>	<b>7,3</b>	<b>44,6</b>	<b>7,8</b>	<b>24,9</b>
Amortitzacions de l'immobilitzat	-12,2	2,5	-12,9	2,2	-5,0
<b>RESULTAT ECONÒMIC NET DE L'EXPLOTACIÓ</b>	<b>23,5</b>	<b>4,8</b>	<b>31,8</b>	<b>5,5</b>	<b>35,2</b>
Despeses financeres	-3,1	0,6	-3,2	0,6	-3,7
Ingressos financers	0,2	0,0	0,8	0,1	311,3
Altres partides financeres	0,1	0,0	-0,4	0,1	(ns)
<b>RESULTAT FINANCER</b>	<b>-2,9</b>	<b>0,6</b>	<b>-2,8</b>	<b>0,5</b>	<b>1,5</b>
<b>RESULTAT ABANS D'IMPOSTOS</b>	<b>20,6</b>	<b>4,2</b>	<b>28,9</b>	<b>5,0</b>	<b>40,3</b>
Impost de beneficis	-5,6	1,1	-7,8	1,4	-39,1
Altres resultats	0,0	0,0	0,0	0,0	(ns)
<b>RESULTAT DE L'EXERCICI</b>	<b>15,0</b>	<b>3,1</b>	<b>21,2</b>	<b>3,7</b>	<b>40,8</b>
RECURSOS GENERATS	27,3	5,6	34,0	5,9	24,8

<b>3. Ràtios 2022</b>	<b>Valor mitjà</b>	<b>% Var s 2021</b>	<b>Diferència conjunt micros</b>	<b>Q1</b>	<b>Mediana</b>	<b>Q3</b>
<b>Rendibilitat, marge i rotació</b>						
Rendibilitat financera (%)	12,35	28,1	4,45	1,76	9,77	28,49
Palanquejament net (%)	5,59	28,5	3,02	0,12	3,31	12,74
Rendibilitat econòmica (%)	6,77	27,8	1,43	1,22	4,10	11,32
Marge (%)	5,60	15,8	-1,79	0,90	3,09	8,33
Rotació (voltes)	1,21	10,4	0,49	0,88	1,40	2,07
<b>Relatius al nombre d'ocupats</b>						
Valor afegit per ocupat (milers d'euros)	46,947	7,4	-2,699	29,000	41,333	60,429
Despeses de personal per ocupat (milers d'euros)	36,160	4,4	0,407	25,500	32,750	45,000
<b>Ràtios sobre valor afegit brut</b>						
Costos laborals unitaris (%)	77,02	-2,7	5,01	67,19	83,33	93,18
Productivitat de l'actiu (%)	46,36	7,0	16,83	33,34	55,91	89,32
Productivitat de l'immobilitzat (%)	149,08	10,1	91,00	107,57	284,62	782,50
<b>Ràtios financeres</b>						
Endeutament (%)	50,72	-3,0	12,65	31,19	52,63	78,09
Liquiditat	2,00	-1,5	-0,06	1,27	2,03	3,57
Fons de maniobra	1,97	1,1	0,56	1,26	2,31	5,09

<sup>1</sup> Dades arrodonides a un decimal, llevat d'aquelles ràtios en què les dades apareixen amb dos decimals. Variacions calculades a partir dels valors de les mateixes empreses.

Font: PimesDat de PIMEC a partir de dades de SABI.

## Indústria del paper i arts gràfiques

Microempreses

Valors mitjans per empresa <sup>1</sup>

	<u>Exercici 2021</u>	<u>Exercici 2022</u>	<u>% Variació</u>
Nombre d'empreses	730	730	
Nombre de treballadors per empresa	3,5	3,7	4,6

<b>1. Comptes de balanç</b>	<b>Mil euros</b>	<b>%</b>	<b>Mil euros</b>	<b>%</b>	<b>% Variació</b>
<b>ACTIU NO CORRENT</b>	<b>145,6</b>	<b>34,8</b>	<b>151,5</b>	<b>34,6</b>	<b>4,1</b>
Immobilitzat intangible	4,9	1,2	4,7	1,1	-4,6
Immobilitzat material i inversions immobiliàries	102,1	24,4	106,4	24,3	4,1
Inversions financeres a llarg termini i altres actius no corrents	38,5	9,2	40,4	9,2	4,9
<b>ACTIU CORRENT</b>	<b>272,4</b>	<b>65,2</b>	<b>285,8</b>	<b>65,4</b>	<b>4,9</b>
Existències	37,5	9,0	42,7	9,8	13,9
Deutors	112,5	26,9	118,5	27,1	5,4
Clients	103,6	24,8	108,5	24,8	4,7
Altres deutors	8,9	2,1	10,1	2,3	13,2
Inversions financeres a curt termini	20,3	4,9	23,8	5,4	17,2
Efectiu i actius líquids	101,1	24,2	99,8	22,8	-1,3
Altres actius corrents	1,0	0,3	1,0	0,2	-6,4
<b>TOTAL ACTIU</b>	<b>418,0</b>	<b>100,0</b>	<b>437,3</b>	<b>100,0</b>	<b>4,6</b>
<b>PATRIMONI NET</b>	<b>220,1</b>	<b>52,6</b>	<b>229,7</b>	<b>52,5</b>	<b>4,4</b>
Capital	42,8	10,2	43,0	9,8	0,5
Reserves, ajustaments, subvencions i altres	159,7	38,2	171,8	39,3	7,6
Resultat de l'exercici	17,5	4,2	14,8	3,4	-15,3
<b>PASSIU NO CORRENT</b>	<b>74,6</b>	<b>17,9</b>	<b>73,2</b>	<b>16,7</b>	<b>-1,9</b>
Deutes a llarg termini	73,1	17,5	68,8	15,7	-5,9
Altres passius no corrents	1,5	0,4	4,4	1,0	191,5
<b>PASSIU CORRENT</b>	<b>123,3</b>	<b>29,5</b>	<b>134,4</b>	<b>30,7</b>	<b>9,0</b>
Deutes a curt termini	30,8	7,4	34,8	7,9	13,0
Creditors comercials i altres comptes a pagar	91,4	21,9	98,7	22,6	7,9
Altres passius corrents	1,1	0,3	1,0	0,2	-12,0
<b>TOTAL PATRIMONI NET I PASSIU</b>	<b>418,0</b>	<b>100,0</b>	<b>437,3</b>	<b>100,0</b>	<b>4,6</b>

<b>2. Compte de resultats</b>	<b>Mil euros</b>	<b>%</b>	<b>Mil euros</b>	<b>%</b>	<b>% Variació</b>
<b>INGRESSOS D'EXPLOTACIÓ</b>	<b>420,4</b>	<b>100,0</b>	<b>485,0</b>	<b>100,0</b>	<b>15,4</b>
Import net de la xifra de negoci	405,8	96,5	477,7	98,5	17,7
Altres ingressos d'explotació i variació d'existències	14,6	3,5	7,3	1,5	-49,9
Consums d'explotació	-196,0	46,6	-238,4	49,1	-21,6
Altres despeses d'explotació	-73,2	17,4	-81,9	16,9	-11,9
<b>VALOR AFEGIT</b>	<b>151,2</b>	<b>36,0</b>	<b>164,7</b>	<b>34,0</b>	<b>9,0</b>
Despeses de personal	-115,0	27,4	-130,5	26,9	-13,5
<b>RESULTAT ECONÒMIC BRUT DE L'EXPLOTACIÓ</b>	<b>36,2</b>	<b>8,6</b>	<b>34,2</b>	<b>7,1</b>	<b>-5,5</b>
Amortitzacions de l'immobilitzat	-11,5	2,7	-11,4	2,4	0,7
<b>RESULTAT ECONÒMIC NET DE L'EXPLOTACIÓ</b>	<b>24,7</b>	<b>5,9</b>	<b>22,8</b>	<b>4,7</b>	<b>-7,7</b>
Despeses financeres	-2,9	0,7	-2,8	0,6	1,1
Ingressos financers	0,7	0,2	0,4	0,1	-44,1
Altres partides financeres	-0,2	0,1	-0,3	0,1	-20,8
<b>RESULTAT FINANCER</b>	<b>-2,4</b>	<b>0,6</b>	<b>-2,7</b>	<b>0,6</b>	<b>-12,7</b>
<b>RESULTAT ABANS D'IMPOSTOS</b>	<b>22,3</b>	<b>5,3</b>	<b>20,1</b>	<b>4,1</b>	<b>-9,9</b>
Impost de beneficis	-4,7	1,1	-5,2	1,1	-9,6
Altres resultats	0,0	0,0	0,0	0,0	-200,0
<b>RESULTAT DE L'EXERCICI</b>	<b>17,5</b>	<b>4,2</b>	<b>14,8</b>	<b>3,1</b>	<b>-15,3</b>
RECURSOS GENERATS	29,0	6,9	26,3	5,4	-9,5

<b>3. Ràtios 2022</b>	<b>Valor mitjà</b>	<b>% Var s 2021</b>	<b>Diferència conjunt micros</b>	<b>Q1</b>	<b>Mediana</b>	<b>Q3</b>
<b>Rendibilitat, marge i rotació</b>						
Rendibilitat financera (%)	8,73	-13,7	0,83	0,16	7,72	21,74
Palanquejament net (%)	3,50	-14,8	0,93	-0,35	2,42	10,07
Rendibilitat econòmica (%)	5,23	-12,9	-0,10	0,38	3,65	9,38
Marge (%)	4,72	-21,1	-2,68	0,40	2,94	7,10
Rotació (voltes)	1,11	10,3	0,39	0,82	1,27	1,85
<b>Relatius al nombre d'ocupats</b>						
Valor afegit per ocupat (milers d'euros)	45,125	4,1	-4,520	27,000	38,889	58,000
Despeses de personal per ocupat (milers d'euros)	35,753	8,5	0,001	24,000	32,000	44,000
<b>Ràtios sobre valor afegit brut</b>						
Costos laborals unitaris (%)	79,23	4,2	7,22	70,00	84,44	95,23
Productivitat de l'actiu (%)	44,16	4,9	14,63	32,78	52,52	78,23
Productivitat de l'immobilitzat (%)	148,37	5,0	90,29	99,81	253,57	770,37
<b>Ràtios financeres</b>						
Endeutament (%)	47,48	0,3	9,41	32,47	54,25	76,04
Liquiditat	2,13	-3,8	0,07	1,23	1,95	3,31
Fons de maniobra	2,00	-1,2	0,59	1,21	2,22	5,12

<sup>1</sup> Dades arrodonides a un decimal, llevat d'aquelles ràtios en què les dades apareixen amb dos decimals. Variacions calculades a partir dels valors de les mateixes empreses.

Font: PimesDat de PIMEC a partir de dades de SABI.



**Indústries químiques**

Microempreses

Valors mitjans per empresa <sup>1</sup>

	<b>Exercici 2021</b>	<b>Exercici 2022</b>	<b>% Variació</b>
Nombre d'empreses	216	216	
Nombre de treballadors per empresa	3,9	4,2	7,2

<b>1. Comptes de balanç</b>	<b>Mil euros</b>	<b>%</b>	<b>Mil euros</b>	<b>%</b>	<b>% Variació</b>
<b>ACTIU NO CORRENT</b>	<b>316,0</b>	<b>40,5</b>	<b>312,1</b>	<b>38,0</b>	<b>-1,2</b>
Immobilitzat intangible	13,8	1,8	14,7	1,8	6,3
Immobilitzat material i inversions immobiliàries	210,8	27,0	199,0	24,2	-5,6
Inversions financeres a llarg termini i altres actius no corrents	91,4	11,7	98,4	12,0	7,7
<b>ACTIU CORRENT</b>	<b>464,4</b>	<b>59,5</b>	<b>509,7</b>	<b>62,0</b>	<b>9,8</b>
Existències	111,3	14,3	135,3	16,5	21,5
Deutors	179,9	23,1	193,2	23,5	7,4
Clients	159,5	20,4	172,5	21,0	8,1
Altres deutors	20,4	2,6	20,7	2,5	1,7
Inversions financeres a curt termini	48,6	6,2	52,6	6,4	8,4
Efectiu i actius líquids	123,9	15,9	127,4	15,5	2,8
Altres actius corrents	0,7	0,1	1,2	0,1	68,9
<b>TOTAL ACTIU</b>	<b>780,4</b>	<b>100,0</b>	<b>821,8</b>	<b>100,0</b>	<b>5,3</b>
<b>PATRIMONI NET</b>	<b>414,9</b>	<b>53,2</b>	<b>425,5</b>	<b>51,8</b>	<b>2,6</b>
Capital	70,5	9,0	75,9	9,2	7,6
Reserves, ajustaments, subvencions i altres	308,1	39,5	326,7	39,8	6,0
Resultat de l'exercici	36,2	4,6	22,9	2,8	-36,8
<b>PASSIU NO CORRENT</b>	<b>127,1</b>	<b>16,3</b>	<b>130,3</b>	<b>15,9</b>	<b>2,5</b>
Deutes a llarg termini	124,9	16,0	127,8	15,5	2,3
Altres passius no corrents	2,2	0,3	2,5	0,3	12,5
<b>PASSIU CORRENT</b>	<b>238,4</b>	<b>30,5</b>	<b>266,0</b>	<b>32,4</b>	<b>11,6</b>
Deutes a curt termini	68,8	8,8	76,1	9,3	10,6
Creditors comercials i altres comptes a pagar	167,2	21,4	187,0	22,8	11,8
Altres passius corrents	2,3	0,3	2,9	0,3	22,7
<b>TOTAL PATRIMONI NET I PASSIU</b>	<b>780,4</b>	<b>100,0</b>	<b>821,8</b>	<b>100,0</b>	<b>5,3</b>

<b>2. Compte de resultats</b>	<b>Mil euros</b>	<b>%</b>	<b>Mil euros</b>	<b>%</b>	<b>% Variació</b>
<b>INGRESSOS D'EXPLOTACIÓ</b>	<b>752,3</b>	<b>100,0</b>	<b>836,8</b>	<b>100,0</b>	<b>11,2</b>
Import net de la xifra de negoci	723,4	96,2	819,2	97,9	13,2
Altres ingressos d'explotació i variació d'existències	28,8	3,8	17,7	2,1	-38,7
Consums d'explotació	-381,0	50,7	-455,9	54,5	-19,6
Altres despeses d'explotació	-142,8	19,0	-155,6	18,6	-9,0
<b>VALOR AFEGIT</b>	<b>228,5</b>	<b>30,4</b>	<b>225,3</b>	<b>26,9</b>	<b>-1,4</b>
Despeses de personal	-161,3	21,4	-170,9	20,4	-6,0
<b>RESULTAT ECONÒMIC BRUT DE L'EXPLOTACIÓ</b>	<b>67,2</b>	<b>8,9</b>	<b>54,4</b>	<b>6,5</b>	<b>-19,0</b>
Amortitzacions de l'immobilitzat	-21,0	2,8	-20,9	2,5	0,3
<b>RESULTAT ECONÒMIC NET DE L'EXPLOTACIÓ</b>	<b>46,2</b>	<b>6,1</b>	<b>33,5</b>	<b>4,0</b>	<b>-27,5</b>
Despeses financeres	-5,2	0,7	-5,7	0,7	-10,1
Ingressos financers	2,5	0,3	3,7	0,4	49,9
Altres partides financeres	0,5	0,1	-0,9	0,1	(ns)
<b>RESULTAT FINANCER</b>	<b>-2,2</b>	<b>0,3</b>	<b>-2,9</b>	<b>0,3</b>	<b>-29,5</b>
<b>RESULTAT ABANS D'IMPOSTOS</b>	<b>44,0</b>	<b>5,8</b>	<b>30,6</b>	<b>3,7</b>	<b>-30,4</b>
Impost de beneficis	-7,7	1,0	-7,7	0,9	0,4
Altres resultats	0,0	0,0	0,0	0,0	-200,0
<b>RESULTAT DE L'EXERCICI</b>	<b>36,2</b>	<b>4,8</b>	<b>22,9</b>	<b>2,7</b>	<b>-36,8</b>
RECURSOS GENERATS	57,2	7,6	43,8	5,2	-23,4

<b>3. Ràtios 2022</b>	<b>Valor mitjà</b>	<b>% Var s 2021</b>	<b>Diferència conjunt micros</b>	<b>Q1</b>	<b>Mediana</b>	<b>Q3</b>
<b>Rendibilitat, marge i rotació</b>						
Rendibilitat financera (%)	7,19	-32,1	-0,71	0,64	6,91	20,26
Palanquejament net (%)	2,78	-35,4	0,20	-0,44	1,80	8,16
Rendibilitat econòmica (%)	4,42	-29,8	-0,92	0,79	3,23	9,54
Marge (%)	4,34	-33,6	-3,06	0,70	2,64	8,18
Rotació (voltes)	1,02	5,6	0,30	0,76	1,20	1,82
<b>Relatius al nombre d'ocupats</b>						
Valor afegit per ocupat (milers d'euros)	53,607	-8,0	3,961	31,333	48,250	67,417
Despeses de personal per ocupat (milers d'euros)	40,662	-1,1	4,909	30,000	37,819	51,186
<b>Ràtios sobre valor afegit brut</b>						
Costos laborals unitaris (%)	75,85	7,4	3,84	58,79	79,07	91,33
Productivitat de l'actiu (%)	33,60	-5,8	4,07	24,65	41,10	69,00
Productivitat de l'immobilitzat (%)	105,46	3,7	47,38	76,91	196,18	625,65
<b>Ràtios financeres</b>						
Endeutament (%)	48,22	3,0	10,16	26,75	46,58	70,82
Liquiditat	1,92	-1,6	-0,14	1,40	2,21	4,23
Fons de maniobra	1,78	3,8	0,37	1,31	2,28	5,66

<sup>1</sup> Dades arrodonides a un decimal, llevat d'aquelles ràtios en què les dades apareixen amb dos decimals. Variacions calculades a partir dels valors de les mateixes empreses.

Font: PimesDat de PIMEC a partir de dades de SABI.

**Metal·lúrgia, maquinària i material elèctric**

Microempreses

Valors mitjans per empresa <sup>1</sup>

	<b>Exercici 2021</b>	<b>Exercici 2022</b>	<b>% Variació</b>
Nombre d'empreses	3.245	3.245	
Nombre de treballadors per empresa	4,1	4,3	4,8

<b>1. Comptes de balanç</b>	<b>Mil euros</b>	<b>%</b>	<b>Mil euros</b>	<b>%</b>	<b>% Variació</b>
<b>ACTIU NO CORRENT</b>	<b>153,5</b>	<b>32,6</b>	<b>160,0</b>	<b>32,0</b>	<b>4,2</b>
Immobilitzat intangible	7,3	1,5	7,3	1,5	0,2
Immobilitzat material i inversions immobiliàries	108,4	23,0	111,7	22,3	3,1
Inversions financeres a llarg termini i altres actius no corrents	37,9	8,0	41,0	8,2	8,2
<b>ACTIU CORRENT</b>	<b>317,6</b>	<b>67,4</b>	<b>340,7</b>	<b>68,0</b>	<b>7,3</b>
Existències	69,2	14,7	74,9	15,0	8,2
Deutors	114,9	24,4	124,4	24,8	8,2
Clients	104,6	22,2	112,8	22,5	7,9
Altres deutors	10,4	2,2	11,6	2,3	12,0
Inversions financeres a curt termini	25,4	5,4	25,8	5,2	1,7
Efectiu i actius líquids	107,4	22,8	115,0	23,0	7,0
Altres actius corrents	0,6	0,1	0,6	0,1	-2,7
<b>TOTAL ACTIU</b>	<b>471,1</b>	<b>100,0</b>	<b>500,7</b>	<b>100,0</b>	<b>6,3</b>
<b>PATRIMONI NET</b>	<b>248,0</b>	<b>52,6</b>	<b>263,3</b>	<b>52,6</b>	<b>6,2</b>
Capital	40,0	8,5	40,6	8,1	1,4
Reserves, ajustaments, subvencions i altres	190,2	40,4	202,6	40,5	6,5
Resultat de l'exercici	17,8	3,8	20,1	4,0	13,2
<b>PASSIU NO CORRENT</b>	<b>80,9</b>	<b>17,2</b>	<b>79,7</b>	<b>15,9</b>	<b>-1,4</b>
Deutes a llarg termini	78,6	16,7	77,2	15,4	-1,7
Altres passius no corrents	2,3	0,5	2,5	0,5	9,2
<b>PASSIU CORRENT</b>	<b>142,2</b>	<b>30,2</b>	<b>157,7</b>	<b>31,5</b>	<b>10,8</b>
Deutes a curt termini	36,3	7,7	40,0	8,0	10,2
Creditors comercials i altres comptes a pagar	104,8	22,2	116,6	23,3	11,2
Altres passius corrents	1,1	0,2	1,1	0,2	-1,5
<b>TOTAL PATRIMONI NET I PASSIU</b>	<b>471,1</b>	<b>100,0</b>	<b>500,7</b>	<b>100,0</b>	<b>6,3</b>

<b>2. Compte de resultats</b>	<b>Mil euros</b>	<b>%</b>	<b>Mil euros</b>	<b>%</b>	<b>% Variació</b>
<b>INGRESSOS D'EXPLOTACIÓ</b>	<b>514,8</b>	<b>100,0</b>	<b>580,3</b>	<b>100,0</b>	<b>12,7</b>
Import net de la xifra de negoci	504,8	98,1	569,3	98,1	12,8
Altres ingressos d'explotació i variació d'existències	9,9	1,9	11,0	1,9	10,9
Consums d'explotació	-237,6	46,2	-273,2	47,1	-15,0
Altres despeses d'explotació	-76,9	14,9	-87,9	15,2	-14,4
<b>VALOR AFEGIT</b>	<b>200,3</b>	<b>38,9</b>	<b>219,2</b>	<b>37,8</b>	<b>9,4</b>
Despeses de personal	-162,8	31,6	-176,4	30,4	-8,3
<b>RESULTAT ECONÒMIC BRUT DE L'EXPLOTACIÓ</b>	<b>37,4</b>	<b>7,3</b>	<b>42,8</b>	<b>7,4</b>	<b>14,4</b>
Amortitzacions de l'immobilitzat	-11,8	2,3	-12,6	2,2	-6,6
<b>RESULTAT ECONÒMIC NET DE L'EXPLOTACIÓ</b>	<b>25,6</b>	<b>5,0</b>	<b>30,2</b>	<b>5,2</b>	<b>18,0</b>
Despeses financeres	-2,9	0,6	-3,1	0,5	-6,6
Ingressos financers	0,8	0,1	0,4	0,1	-49,1
Altres partides financeres	0,2	0,0	-0,6	0,1	(ns)
<b>RESULTAT FINANCER</b>	<b>-1,9</b>	<b>0,4</b>	<b>-3,3</b>	<b>0,6</b>	<b>-75,2</b>
<b>RESULTAT ABANS D'IMPOSTOS</b>	<b>23,7</b>	<b>4,6</b>	<b>26,9</b>	<b>4,6</b>	<b>13,4</b>
Impost de beneficis	-6,0	1,2	-6,8	1,2	-13,9
Altres resultats	0,0	0,0	0,0	0,0	(ns)
<b>RESULTAT DE L'EXERCICI</b>	<b>17,8</b>	<b>3,4</b>	<b>20,1</b>	<b>3,5</b>	<b>13,2</b>
RECURSOS GENERATS	29,6	5,7	32,7	5,6	10,6

<b>3. Ràtios 2022</b>	<b>Valor mitjà</b>	<b>% Var s 2021</b>	<b>Diferència conjunt micros</b>	<b>Q1</b>	<b>Mediana</b>	<b>Q3</b>
<b>Rendibilitat, marge i rotació</b>						
Rendibilitat financera (%)	10,21	6,8	2,30	1,86	9,55	25,03
Palanquejament net (%)	4,23	7,9	1,65	0,14	3,23	11,61
Rendibilitat econòmica (%)	5,98	6,0	0,65	1,19	4,55	10,86
Marge (%)	5,16	-0,1	-2,23	0,96	3,19	7,95
Rotació (voltes)	1,16	6,1	0,44	0,91	1,38	2,06
<b>Relatius al nombre d'ocupats</b>						
Valor afegit per ocupat (milers d'euros)	51,284	4,4	1,638	33,667	46,000	64,500
Despeses de personal per ocupat (milers d'euros)	41,268	3,3	5,515	29,571	38,000	49,714
<b>Ràtios sobre valor afegit brut</b>						
Costos laborals unitaris (%)	80,47	-1,0	8,45	72,15	85,32	93,96
Productivitat de l'actiu (%)	50,51	2,9	20,98	38,09	60,26	93,04
Productivitat de l'immobilitzat (%)	184,15	6,3	126,08	129,85	355,68	1.000,86
<b>Ràtios financeres</b>						
Endeutament (%)	47,41	0,1	9,34	29,29	50,68	74,62
Liquiditat	2,16	-3,2	0,11	1,33	2,13	3,76
Fons de maniobra	2,14	0,1	0,74	1,37	2,53	6,23

<sup>1</sup> Dades arrodonides a un decimal, llevat d'aquelles ràtios en què les dades apareixen amb dos decimals. Variacions calculades a partir dels valors de les mateixes empreses.

Font: PimesDat de PIMEC a partir de dades de SABI.

**Material de transport**

Microempreses

Valors mitjans per empresa <sup>1</sup>

	<u>Exercici 2021</u>	<u>Exercici 2022</u>	<u>% Variació</u>
Nombre d'empreses	98	98	
Nombre de treballadors per empresa	4,0	4,2	6,1

<b>1. Comptes de balanç</b>	<b>Mil euros</b>	<b>%</b>	<b>Mil euros</b>	<b>%</b>	<b>% Variació</b>
<b>ACTIU NO CORRENT</b>	<b>220,1</b>	<b>35,2</b>	<b>228,0</b>	<b>33,4</b>	<b>3,6</b>
Immobilitzat intangible	30,2	4,8	35,2	5,2	16,7
Immobilitzat material i inversions immobiliàries	118,5	19,0	125,3	18,3	5,8
Inversions financeres a llarg termini i altres actius no corrents	71,4	11,4	67,4	9,9	-5,6
<b>ACTIU CORRENT</b>	<b>405,1</b>	<b>64,8</b>	<b>455,4</b>	<b>66,6</b>	<b>12,4</b>
Existències	159,1	25,5	188,9	27,7	18,8
Deutors	103,9	16,6	128,0	18,7	23,3
Clients	93,4	14,9	105,6	15,5	13,0
Altres deutors	10,4	1,7	22,5	3,3	115,2
Inversions financeres a curt termini	41,8	6,7	34,1	5,0	-18,5
Efectiu i actius líquids	98,0	15,7	102,4	15,0	4,5
Altres actius corrents	2,3	0,4	1,9	0,3	-16,4
<b>TOTAL ACTIU</b>	<b>625,2</b>	<b>100,0</b>	<b>683,4</b>	<b>100,0</b>	<b>9,3</b>
<b>PATRIMONI NET</b>	<b>339,7</b>	<b>54,3</b>	<b>357,5</b>	<b>52,3</b>	<b>5,2</b>
Capital	144,5	23,1	144,8	21,2	0,2
Reserves, ajustaments, subvencions i altres	198,8	31,8	234,4	34,3	17,9
Resultat de l'exercici	-3,7	-0,6	-21,7	-3,2	-495,3
<b>PASSIU NO CORRENT</b>	<b>144,7</b>	<b>23,1</b>	<b>157,2</b>	<b>23,0</b>	<b>8,6</b>
Deutes a llarg termini	139,2	22,3	151,6	22,2	8,9
Altres passius no corrents	5,5	0,9	5,6	0,8	1,7
<b>PASSIU CORRENT</b>	<b>140,8</b>	<b>22,5</b>	<b>168,7</b>	<b>24,7</b>	<b>19,8</b>
Deutes a curt termini	41,0	6,6	55,2	8,1	34,6
Creditors comercials i altres comptes a pagar	99,1	15,9	112,3	16,4	13,3
Altres passius corrents	0,7	0,1	1,2	0,2	78,1
<b>TOTAL PATRIMONI NET I PASSIU</b>	<b>625,2</b>	<b>100,0</b>	<b>683,4</b>	<b>100,0</b>	<b>9,3</b>

<b>2. Compte de resultats</b>	<b>Mil euros</b>	<b>%</b>	<b>Mil euros</b>	<b>%</b>	<b>% Variació</b>
<b>INGRESSOS D'EXPLOTACIÓ</b>	<b>509,2</b>	<b>100,0</b>	<b>594,8</b>	<b>100,0</b>	<b>16,8</b>
Import net de la xifra de negoci	489,8	96,2	558,8	94,0	14,1
Altres ingressos d'explotació i variació d'existències	19,4	3,8	36,0	6,0	85,4
Consums d'explotació	-262,2	51,5	-326,8	54,9	-24,6
Altres despeses d'explotació	-89,3	17,5	-113,1	19,0	-26,6
<b>VALOR AFEGIT</b>	<b>157,6</b>	<b>31,0</b>	<b>154,9</b>	<b>26,0</b>	<b>-1,7</b>
Despeses de personal	-146,5	28,8	-161,8	27,2	-10,4
<b>RESULTAT ECONÒMIC BRUT DE L'EXPLOTACIÓ</b>	<b>11,1</b>	<b>2,2</b>	<b>-6,9</b>	<b>1,2</b>	<b>(ns)</b>
Amortitzacions de l'immobilitzat	-11,5	2,3	-13,8	2,3	-19,3
<b>RESULTAT ECONÒMIC NET DE L'EXPLOTACIÓ</b>	<b>-0,4</b>	<b>0,1</b>	<b>-20,6</b>	<b>3,5</b>	<b>(ns)</b>
Despeses financeres	-4,3	0,8	-5,1	0,8	-18,7
Ingressos financers	0,3	0,1	0,3	0,1	23,1
Altres partides financeres	0,5	0,1	-0,1	0,0	(ns)
<b>RESULTAT FINANCER</b>	<b>-3,5</b>	<b>0,7</b>	<b>-4,9</b>	<b>0,8</b>	<b>-38,4</b>
<b>RESULTAT ABANS D'IMPOSTOS</b>	<b>-4,0</b>	<b>0,8</b>	<b>-25,5</b>	<b>4,3</b>	<b>-543,6</b>
Impost de beneficis	0,3	0,1	3,7	0,6	(ns)
Altres resultats	0,0	0,0	0,0	0,0	(ns)
<b>RESULTAT DE L'EXERCICI</b>	<b>-3,7</b>	<b>0,7</b>	<b>-21,7</b>	<b>3,7</b>	<b>-495,3</b>
RECURSOS GENERATS	7,9	1,5	-8,0	1,3	(ns)

<b>3. Ràtios 2022</b>	<b>Valor mitjà</b>	<b>% Var s 2021</b>	<b>Diferència conjunt micros</b>	<b>Q1</b>	<b>Mediana</b>	<b>Q3</b>
<b>Rendibilitat, marge i rotació</b>						
Rendibilitat financera (%)	-7,13	511,6	-15,03	0,38	6,10	21,14
Palanquejament net (%)	-4,14	241,2	-6,71	-0,43	1,36	11,48
Rendibilitat econòmica (%)	-2,99	-6.415,9	-8,32	-0,95	2,52	7,01
Marge (%)	-3,43	-6.010,0	-10,83	-1,45	1,93	5,68
Rotació (voltes)	0,87	6,9	0,15	0,74	1,28	1,92
<b>Relatius al nombre d'ocupats</b>						
Valor afegit per ocupat (milers d'euros)	36,493	-7,4	-13,153	26,094	40,083	52,444
Despeses de personal per ocupat (milers d'euros)	38,111	4,0	2,358	25,156	35,375	45,719
<b>Ràtios sobre valor afegit brut</b>						
Costos laborals unitaris (%)	104,43	12,3	32,42	69,37	87,28	95,91
Productivitat de l'actiu (%)	26,62	-13,5	-2,91	23,28	41,23	74,59
Productivitat de l'immobilitzat (%)	96,48	-9,0	38,40	65,55	224,63	623,43
<b>Ràtios financeres</b>						
Endeutament (%)	47,69	4,4	9,62	30,84	54,72	80,15
Liquiditat	2,70	-6,2	0,65	1,23	2,16	3,98
Fons de maniobra	2,26	2,6	0,85	1,30	2,36	4,57

<sup>1</sup> Dades arrodonides a un decimal, llevat d'aquelles ràtios en què les dades apareixen amb dos decimals. Variacions calculades a partir dels valors de les mateixes empreses.

Font: PimesDat de PIMEC a partir de dades de SABI.

**Construcció**

Microempreses

Valors mitjans per empresa <sup>1</sup>

	<b>Exercici 2021</b>	<b>Exercici 2022</b>	<b>% Variació</b>
Nombre d'empreses	8.352	8.352	
Nombre de treballadors per empresa	3,4	3,7	8,3

<b>1. Comptes de balanç</b>	<b>Mil euros</b>	<b>%</b>	<b>Mil euros</b>	<b>%</b>	<b>% Variació</b>
<b>ACTIU NO CORRENT</b>	<b>285,2</b>	<b>44,7</b>	<b>294,4</b>	<b>43,8</b>	<b>3,2</b>
Immobilitzat intangible	3,4	0,5	2,9	0,4	-15,8
Immobilitzat material i inversions immobiliàries	206,3	32,3	214,9	32,0	4,2
Inversions financeres a llarg termini i altres actius no corrents	75,6	11,8	76,6	11,4	1,4
<b>ACTIU CORRENT</b>	<b>353,4</b>	<b>55,3</b>	<b>377,6</b>	<b>56,2</b>	<b>6,9</b>
Existències	136,7	21,4	133,6	19,9	-2,3
Deutors	85,1	13,3	97,6	14,5	14,8
Clients	72,2	11,3	83,8	12,5	16,0
Altres deutors	12,9	2,0	13,9	2,1	7,8
Inversions financeres a curt termini	37,2	5,8	40,6	6,0	9,3
Efectiu i actius líquids	93,8	14,7	105,1	15,6	12,0
Altres actius corrents	0,6	0,1	0,7	0,1	19,4
<b>TOTAL ACTIU</b>	<b>638,6</b>	<b>100,0</b>	<b>672,0</b>	<b>100,0</b>	<b>5,2</b>
<b>PATRIMONI NET</b>	<b>367,7</b>	<b>57,6</b>	<b>389,4</b>	<b>58,0</b>	<b>5,9</b>
Capital	116,7	18,3	118,6	17,7	1,7
Reserves, ajustaments, subvencions i altres	234,8	36,8	247,4	36,8	5,3
Resultat de l'exercici	16,2	2,5	23,4	3,5	44,7
<b>PASSIU NO CORRENT</b>	<b>123,3</b>	<b>19,3</b>	<b>118,3</b>	<b>17,6</b>	<b>-4,0</b>
Deutes a llarg termini	120,3	18,8	115,3	17,2	-4,2
Altres passius no corrents	3,0	0,5	3,1	0,5	1,3
<b>PASSIU CORRENT</b>	<b>147,5</b>	<b>23,1</b>	<b>164,2</b>	<b>24,4</b>	<b>11,3</b>
Deutes a curt termini	50,2	7,9	52,5	7,8	4,6
Creditors comercials i altres comptes a pagar	95,8	15,0	109,5	16,3	14,4
Altres passius corrents	1,5	0,2	2,1	0,3	38,8
<b>TOTAL PATRIMONI NET I PASSIU</b>	<b>638,6</b>	<b>100,0</b>	<b>672,0</b>	<b>100,0</b>	<b>5,2</b>

<b>2. Compte de resultats</b>	<b>Mil euros</b>	<b>%</b>	<b>Mil euros</b>	<b>%</b>	<b>% Variació</b>
<b>INGRESSOS D'EXPLOTACIÓ</b>	<b>418,2</b>	<b>100,0</b>	<b>499,5</b>	<b>100,0</b>	<b>19,4</b>
Import net de la xifra de negoci	401,5	96,0	485,6	97,2	21,0
Altres ingressos d'explotació i variació d'existències	16,7	4,0	13,9	2,8	-16,8
Consums d'explotació	-209,8	50,2	-258,3	51,7	-23,1
Altres despeses d'explotació	-57,2	13,7	-67,1	13,4	-17,4
<b>VALOR AFEGIT</b>	<b>151,2</b>	<b>36,2</b>	<b>174,1</b>	<b>34,9</b>	<b>15,1</b>
Despeses de personal	-121,1	29,0	-135,6	27,1	-11,9
<b>RESULTAT ECONÒMIC BRUT DE L'EXPLOTACIÓ</b>	<b>30,1</b>	<b>7,2</b>	<b>38,6</b>	<b>7,7</b>	<b>28,1</b>
Amortitzacions de l'immobilitzat	-8,4	2,0	-9,0	1,8	-7,4
<b>RESULTAT ECONÒMIC NET DE L'EXPLOTACIÓ</b>	<b>21,7</b>	<b>5,2</b>	<b>29,6</b>	<b>5,9</b>	<b>36,1</b>
Despeses financeres	-2,9	0,7	-3,1	0,6	-6,5
Ingressos financers	2,8	0,7	2,9	0,6	4,0
Altres partides financeres	-0,4	0,1	0,9	0,2	(ns)
<b>RESULTAT FINANCER</b>	<b>-0,5</b>	<b>0,1</b>	<b>0,7</b>	<b>0,1</b>	<b>(ns)</b>
<b>RESULTAT ABANS D'IMPOSTOS</b>	<b>21,2</b>	<b>5,1</b>	<b>30,3</b>	<b>6,1</b>	<b>42,8</b>
Impost de beneficis	-5,0	1,2	-6,9	1,4	-36,7
Altres resultats	0,0	0,0	0,0	0,0	-150,0
<b>RESULTAT DE L'EXERCICI</b>	<b>16,2</b>	<b>3,9</b>	<b>23,4</b>	<b>4,7</b>	<b>44,7</b>
RECURSOS GENERATS	24,5	5,9	32,4	6,5	32,0

<b>3. Ràtios 2022</b>	<b>Valor mitjà</b>	<b>% Var s 2021</b>	<b>Diferència conjunt micros</b>	<b>Q1</b>	<b>Mediana</b>	<b>Q3</b>
<b>Rendibilitat, marge i rotació</b>						
Rendibilitat financera (%)	7,77	34,8	-0,13	1,32	10,17	30,96
Palanquejament net (%)	2,80	41,2	0,23	0,02	3,68	16,89
Rendibilitat econòmica (%)	4,97	31,5	-0,36	0,80	4,17	11,44
Marge (%)	6,69	15,9	-0,71	0,70	3,28	9,42
Rotació (voltes)	0,74	13,5	0,02	0,71	1,46	2,41
<b>Relatius al nombre d'ocupats</b>						
Valor afegit per ocupat (milers d'euros)	46,701	6,3	-2,945	29,000	40,500	59,600
Despeses de personal per ocupat (milers d'euros)	36,361	3,3	0,608	25,000	33,732	44,000
<b>Ràtios sobre valor afegit brut</b>						
Costos laborals unitaris (%)	77,86	-2,8	5,84	66,01	85,09	94,89
Productivitat de l'actiu (%)	31,39	9,1	1,86	27,66	61,20	108,57
Productivitat de l'immobilitzat (%)	79,96	10,8	21,88	93,31	381,24	1.180,24
<b>Ràtios financeres</b>						
Endeutament (%)	42,05	-0,9	3,98	30,47	55,56	79,35
Liquiditat	2,30	-4,0	0,25	1,19	1,92	3,70
Fons de maniobra	1,72	0,2	0,32	1,18	2,33	6,46

<sup>1</sup> Dades arrodonides a un decimal, llevat d'aquelles ràtios en què les dades apareixen amb dos decimals. Variacions calculades a partir dels valors de les mateixes empreses.

Font: PimesDat de PIMEC a partir de dades de SABI.

**Comerç i reparacions**

Microempreses

Valors mitjans per empresa <sup>1</sup>

	Exercici 2021	Exercici 2022	% Variació
Nombre d'empreses	15.425	15.425	
Nombre de treballadors per empresa	3,3	3,5	6,3

1. Comptes de balanç	Mil euros	%	Mil euros	%	% Variació
<b>ACTIU NO CORRENT</b>	<b>151,3</b>	<b>29,1</b>	<b>161,6</b>	<b>29,1</b>	<b>6,8</b>
Immobilitzat intangible	6,2	1,2	6,4	1,2	3,9
Immobilitzat material i inversions immobiliàries	101,7	19,6	107,1	19,3	5,3
Inversions financeres a llarg termini i altres actius no corrents	43,4	8,4	48,1	8,7	10,6
<b>ACTIU CORRENT</b>	<b>367,9</b>	<b>70,9</b>	<b>393,1</b>	<b>70,9</b>	<b>6,9</b>
Existències	118,2	22,8	127,1	22,9	7,6
Deutors	111,9	21,6	122,9	22,2	9,8
Clients	98,9	19,0	108,9	19,6	10,1
Altres deutors	13,0	2,5	14,0	2,5	7,4
Inversions financeres a curt termini	29,3	5,6	31,4	5,7	7,3
Efectiu i actius líquids	107,5	20,7	110,6	19,9	2,9
Altres actius corrents	1,0	0,2	1,1	0,2	9,6
<b>TOTAL ACTIU</b>	<b>519,2</b>	<b>100,0</b>	<b>554,7</b>	<b>100,0</b>	<b>6,8</b>
<b>PATRIMONI NET</b>	<b>235,3</b>	<b>45,3</b>	<b>253,2</b>	<b>45,7</b>	<b>7,6</b>
Capital	56,8	10,9	57,7	10,4	1,6
Reserves, ajustaments, subvencions i altres	159,0	30,6	174,7	31,5	9,9
Resultat de l'exercici	19,5	3,8	20,8	3,7	6,7
<b>PASSIU NO CORRENT</b>	<b>89,2</b>	<b>17,2</b>	<b>88,5</b>	<b>15,9</b>	<b>-0,8</b>
Deutes a llarg termini	87,5	16,9	86,8	15,6	-0,8
Altres passius no corrents	1,7	0,3	1,7	0,3	-0,6
<b>PASSIU CORRENT</b>	<b>194,7</b>	<b>37,5</b>	<b>213,0</b>	<b>38,4</b>	<b>9,4</b>
Deutes a curt termini	54,2	10,4	60,5	10,9	11,5
Creditors comercials i altres comptes a pagar	139,3	26,8	151,2	27,3	8,6
Altres passius corrents	1,2	0,2	1,3	0,2	8,8
<b>TOTAL PATRIMONI NET I PASSIU</b>	<b>519,2</b>	<b>100,0</b>	<b>554,7</b>	<b>100,0</b>	<b>6,8</b>

2. Compte de resultats	Mil euros	%	Mil euros	%	% Variació
<b>INGRESSOS D'EXPLOTACIÓ</b>	<b>718,4</b>	<b>100,0</b>	<b>821,9</b>	<b>100,0</b>	<b>14,4</b>
Import net de la xifra de negoci	700,5	97,5	805,5	98,0	15,0
Altres ingressos d'explotació i variació d'existències	17,9	2,5	16,4	2,0	-8,0
Consums d'explotació	-482,7	67,2	-556,3	67,7	-15,2
Altres despeses d'explotació	-89,9	12,5	-104,1	12,7	-15,8
<b>VALOR AFEGIT</b>	<b>145,7</b>	<b>20,3</b>	<b>161,5</b>	<b>19,7</b>	<b>10,8</b>
Despeses de personal	-110,4	15,4	-123,1	15,0	-11,5
<b>RESULTAT ECONÒMIC BRUT DE L'EXPLOTACIÓ</b>	<b>35,3</b>	<b>4,9</b>	<b>38,4</b>	<b>4,7</b>	<b>8,9</b>
Amortitzacions de l'immobilitzat	-7,8	1,1	-8,3	1,0	-6,5
<b>RESULTAT ECONÒMIC NET DE L'EXPLOTACIÓ</b>	<b>27,5</b>	<b>3,8</b>	<b>30,1</b>	<b>3,7</b>	<b>9,5</b>
Despeses financeres	-2,9	0,4	-3,1	0,4	-8,1
Ingressos financers	1,0	0,1	1,6	0,2	49,3
Altres partides financeres	0,3	0,0	-0,4	0,0	(ns)
<b>RESULTAT FINANCER</b>	<b>-1,5</b>	<b>0,2</b>	<b>-1,9</b>	<b>0,2</b>	<b>-27,8</b>
<b>RESULTAT ABANS D'IMPOSTOS</b>	<b>26,0</b>	<b>3,6</b>	<b>28,2</b>	<b>3,4</b>	<b>8,5</b>
Impost de beneficis	-6,5	0,9	-7,4	0,9	-13,9
Altres resultats	0,0	0,0	0,0	0,0	(ns)
<b>RESULTAT DE L'EXERCICI</b>	<b>19,5</b>	<b>2,7</b>	<b>20,8</b>	<b>2,5</b>	<b>6,7</b>
<b>RECURSOS GENERATS</b>	<b>27,3</b>	<b>3,8</b>	<b>29,1</b>	<b>3,5</b>	<b>6,6</b>

3. Ràtios 2022	Valor mitjà	% Var s 2021	Diferència conjunt micros	Q1	Mediana	Q3
<b>Rendibilitat, marge i rotació</b>						
Rendibilitat financera (%)	11,14	0,8	3,23	1,26	9,62	27,86
Palanquejament net (%)	5,50	0,1	2,93	0,00	3,60	15,56
Rendibilitat econòmica (%)	5,64	1,5	0,31	0,52	3,62	9,76
Marge (%)	3,81	-5,2	-3,59	0,36	2,19	5,91
Rotació (voltes)	1,48	7,1	0,76	0,95	1,63	2,62
<b>Relatius al nombre d'ocupats</b>						
Valor afegit per ocupat (milers d'euros)	46,333	4,2	-3,312	25,000	38,250	61,000
Despeses de personal per ocupat (milers d'euros)	35,314	4,8	-0,439	22,333	31,000	44,000
<b>Ràtios sobre valor afegit brut</b>						
Costos laborals unitaris (%)	76,22	0,6	4,20	64,29	82,70	94,20
Productivitat de l'actiu (%)	33,99	4,1	4,46	22,29	41,05	71,43
Productivitat de l'immobilitzat (%)	142,27	5,3	84,19	97,18	309,09	975,00
<b>Ràtios financeres</b>						
Endeutament (%)	54,35	-0,6	16,28	34,81	60,23	83,89
Liquiditat	1,85	-2,3	-0,21	1,16	1,81	3,25
Fons de maniobra	2,11	-1,4	0,71	1,21	2,53	7,18

<sup>1</sup> Dades arrodonides a un decimal, llevat d'aquelles ràtios en què les dades apareixen amb dos decimals. Variacions calculades a partir dels valors de les mateixes empreses.

Font: PimesDat de PIMEC a partir de dades de SABI.

## Hoteleria i restauració

Microempreses

Valors mitjans per empresa <sup>1</sup>

	<u>Exercici 2021</u>	<u>Exercici 2022</u>	<u>% Variació</u>
Nombre d'empreses	4.586	4.586	
Nombre de treballadors per empresa	4,1	5,2	26,2

<b>1. Comptes de balanç</b>	<b>Mil euros</b>	<b>%</b>	<b>Mil euros</b>	<b>%</b>	<b>% Variació</b>
<b>ACTIU NO CORRENT</b>	<b>268,3</b>	<b>66,8</b>	<b>279,7</b>	<b>65,5</b>	<b>4,3</b>
Immobilitzat intangible	12,4	3,1	12,4	2,9	0,2
Immobilitzat material i inversions immobiliàries	208,1	51,8	212,8	49,8	2,2
Inversions financeres a llarg termini i altres actius no corrents	47,8	11,9	54,5	12,8	14,2
<b>ACTIU CORRENT</b>	<b>133,6</b>	<b>33,2</b>	<b>147,4</b>	<b>34,5</b>	<b>10,4</b>
Existències	19,0	4,7	20,0	4,7	5,3
Deutors	21,0	5,2	23,2	5,4	10,3
Clients	8,8	2,2	11,0	2,6	25,8
Altres deutors	12,3	3,1	12,2	2,9	-0,7
Inversions financeres a curt termini	23,0	5,7	26,7	6,2	16,1
Efectiu i actius líquids	70,0	17,4	77,0	18,0	10,0
Altres actius corrents	0,6	0,1	0,5	0,1	-15,5
<b>TOTAL ACTIU</b>	<b>401,8</b>	<b>100,0</b>	<b>427,1</b>	<b>100,0</b>	<b>6,3</b>
<b>PATRIMONI NET</b>	<b>172,1</b>	<b>42,8</b>	<b>193,7</b>	<b>45,4</b>	<b>12,6</b>
Capital	87,4	21,8	88,9	20,8	1,7
Reserves, ajustaments, subvencions i altres	68,7	17,1	86,8	20,3	26,3
Resultat de l'exercici	15,9	4,0	18,0	4,2	13,2
<b>PASSIU NO CORRENT</b>	<b>133,7</b>	<b>33,3</b>	<b>128,1</b>	<b>30,0</b>	<b>-4,2</b>
Deutes a llarg termini	131,4	32,7	125,7	29,4	-4,4
Altres passius no corrents	2,3	0,6	2,4	0,6	5,8
<b>PASSIU CORRENT</b>	<b>96,0</b>	<b>23,9</b>	<b>105,3</b>	<b>24,7</b>	<b>9,7</b>
Deutes a curt termini	46,9	11,7	48,0	11,2	2,4
Creditors comercials i altres comptes a pagar	48,3	12,0	56,5	13,2	16,9
Altres passius corrents	0,8	0,2	0,8	0,2	0,7
<b>TOTAL PATRIMONI NET I PASSIU</b>	<b>401,8</b>	<b>100,0</b>	<b>427,1</b>	<b>100,0</b>	<b>6,3</b>

<b>2. Compte de resultats</b>	<b>Mil euros</b>	<b>%</b>	<b>Mil euros</b>	<b>%</b>	<b>% Variació</b>
<b>INGRESSOS D'EXPLOTACIÓ</b>	<b>326,6</b>	<b>100,0</b>	<b>460,2</b>	<b>100,0</b>	<b>40,9</b>
Import net de la xifra de negoci	296,9	90,9	448,2	97,4	51,0
Altres ingressos d'explotació i variació d'existències	29,7	9,1	12,0	2,6	-59,6
Consums d'explotació	-117,2	35,9	-165,7	36,0	-41,4
Altres despeses d'explotació	-75,6	23,1	-108,1	23,5	-43,1
<b>VALOR AFEGIT</b>	<b>133,8</b>	<b>41,0</b>	<b>186,4</b>	<b>40,5</b>	<b>39,3</b>
Despeses de personal	-97,1	29,7	-145,3	31,6	-49,7
<b>RESULTAT ECONÒMIC BRUT DE L'EXPLOTACIÓ</b>	<b>36,7</b>	<b>11,2</b>	<b>41,1</b>	<b>8,9</b>	<b>11,8</b>
Amortitzacions de l'immobilitzat	-13,7	4,2	-14,2	3,1	-3,6
<b>RESULTAT ECONÒMIC NET DE L'EXPLOTACIÓ</b>	<b>23,0</b>	<b>7,1</b>	<b>26,9</b>	<b>5,8</b>	<b>16,6</b>
Despeses financeres	-3,3	1,0	-3,2	0,7	2,7
Ingressos financers	0,6	0,2	0,7	0,1	2,4
Altres partides financeres	-0,2	0,0	-0,3	0,1	-83,9
<b>RESULTAT FINANCER</b>	<b>-2,8</b>	<b>0,9</b>	<b>-2,8</b>	<b>0,6</b>	<b>-0,8</b>
<b>RESULTAT ABANS D'IMPOSTOS</b>	<b>20,2</b>	<b>6,2</b>	<b>24,0</b>	<b>5,2</b>	<b>18,8</b>
Impost de beneficis	-4,3	1,3	-6,1	1,3	-39,4
Altres resultats	0,0	0,0	0,0	0,0	-50,0
<b>RESULTAT DE L'EXERCICI</b>	<b>15,9</b>	<b>4,9</b>	<b>18,0</b>	<b>3,9</b>	<b>13,2</b>
RECURSOS GENERATS	29,6	9,1	32,2	7,0	8,7

<b>3. Ràtios 2022</b>	<b>Valor mitjà</b>	<b>% Var s 2021</b>	<b>Diferència conjunt micros</b>	<b>Q1</b>	<b>Mediana</b>	<b>Q3</b>
<b>Rendibilitat, marge i rotació</b>						
Rendibilitat financera (%)	12,42	5,5	4,51	0,00	14,83	44,14
Palanquejament net (%)	6,04	2,1	3,47	-0,40	5,52	29,39
Rendibilitat econòmica (%)	6,38	8,9	1,04	-2,16	4,84	15,02
Marge (%)	5,92	-17,8	-1,48	-1,42	2,66	8,56
Rotació (voltes)	1,08	32,6	0,36	1,09	2,07	3,44
<b>Relatius al nombre d'ocupats</b>						
Valor afegit per ocupat (milers d'euros)	36,056	10,4	-13,589	23,606	32,000	43,833
Despeses de personal per ocupat (milers d'euros)	28,113	18,7	-7,640	22,111	27,000	33,000
<b>Ràtios sobre valor afegit brut</b>						
Costos laborals unitaris (%)	77,97	7,5	5,95	69,31	86,49	97,89
Productivitat de l'actiu (%)	53,88	33,3	24,35	49,30	100,00	178,08
Productivitat de l'immobilitzat (%)	82,77	36,4	24,69	81,15	235,96	678,26
<b>Ràtios financeres</b>						
Endeutament (%)	54,65	-4,4	16,58	35,77	65,99	93,89
Liquiditat	1,40	0,6	-0,65	0,63	1,41	2,94
Fons de maniobra	1,15	0,9	-0,26	0,76	1,17	2,19

<sup>1</sup> Dades arrodonides a un decimal, llevat d'aquelles ràtios en què les dades apareixen amb dos decimals. Variacions calculades a partir dels valors de les mateixes empreses.

Font: PimesDat de PIMEC a partir de dades de SABI.



**Transport i comunicacions**

Microempreses

Valors mitjans per empresa <sup>1</sup>

	<u>Exercici 2021</u>	<u>Exercici 2022</u>	<u>% Variació</u>
Nombre d'empreses	2.330	2.330	
Nombre de treballadors per empresa	3,7	4,1	12,1

<b>1. Comptes de balanç</b>	<b>Mil euros</b>	<b>%</b>	<b>Mil euros</b>	<b>%</b>	<b>% Variació</b>
<b>ACTIU NO CORRENT</b>	<b>256,9</b>	<b>46,8</b>	<b>264,0</b>	<b>44,5</b>	<b>2,8</b>
Immobilitzat intangible	10,1	1,8	10,1	1,7	0,3
Immobilitzat material i inversions immobiliàries	195,6	35,6	200,8	33,8	2,7
Inversions financeres a llarg termini i altres actius no corrents	51,3	9,3	53,1	8,9	3,6
<b>ACTIU CORRENT</b>	<b>291,9</b>	<b>53,2</b>	<b>329,4</b>	<b>55,5</b>	<b>12,9</b>
Existències	13,4	2,4	14,3	2,4	6,9
Deutors	143,5	26,2	160,2	27,0	11,6
Clients	129,7	23,6	144,6	24,4	11,5
Altres deutors	13,9	2,5	15,5	2,6	12,1
Inversions financeres a curt termini	26,4	4,8	30,3	5,1	14,4
Efectiu i actius líquids	107,5	19,6	123,2	20,8	14,7
Altres actius corrents	1,1	0,2	1,5	0,2	34,5
<b>TOTAL ACTIU</b>	<b>548,8</b>	<b>100,0</b>	<b>593,5</b>	<b>100,0</b>	<b>8,1</b>
<b>PATRIMONI NET</b>	<b>271,1</b>	<b>49,4</b>	<b>298,4</b>	<b>50,3</b>	<b>10,1</b>
Capital	90,9	16,6	94,1	15,9	3,6
Reserves, ajustaments, subvencions i altres	158,4	28,9	172,6	29,1	8,9
Resultat de l'exercici	21,8	4,0	31,6	5,3	45,3
<b>PASSIU NO CORRENT</b>	<b>107,7</b>	<b>19,6</b>	<b>107,2</b>	<b>18,1</b>	<b>-0,5</b>
Deutes a llarg termini	105,6	19,2	104,9	17,7	-0,7
Altres passius no corrents	2,1	0,4	2,3	0,4	7,5
<b>PASSIU CORRENT</b>	<b>170,0</b>	<b>31,0</b>	<b>187,9</b>	<b>31,7</b>	<b>10,5</b>
Deutes a curt termini	48,9	8,9	50,7	8,5	3,6
Creditors comercials i altres comptes a pagar	119,5	21,8	135,6	22,8	13,4
Altres passius corrents	1,5	0,3	1,6	0,3	6,2
<b>TOTAL PATRIMONI NET I PASSIU</b>	<b>548,8</b>	<b>100,0</b>	<b>593,5</b>	<b>100,0</b>	<b>8,1</b>

<b>2. Compte de resultats</b>	<b>Mil euros</b>	<b>%</b>	<b>Mil euros</b>	<b>%</b>	<b>% Variació</b>
<b>INGRESSOS D'EXPLOTACIÓ</b>	<b>628,6</b>	<b>100,0</b>	<b>766,7</b>	<b>100,0</b>	<b>22,0</b>
Import net de la xifra de negoci	608,9	96,9	740,5	96,6	21,6
Altres ingressos d'explotació i variació d'existències	19,7	3,1	26,2	3,4	33,4
Consums d'explotació	-298,3	47,5	-350,7	45,7	-17,6
Altres despeses d'explotació	-143,0	22,8	-189,4	24,7	-32,4
<b>VALOR AFEGIT</b>	<b>187,3</b>	<b>29,8</b>	<b>226,6</b>	<b>29,6</b>	<b>21,0</b>
Despeses de personal	-135,9	21,6	-159,5	20,8	-17,4
<b>RESULTAT ECONÒMIC BRUT DE L'EXPLOTACIÓ</b>	<b>51,4</b>	<b>8,2</b>	<b>67,1</b>	<b>8,8</b>	<b>30,6</b>
Amortitzacions de l'immobilitzat	-21,2	3,4	-23,4	3,1	-10,5
<b>RESULTAT ECONÒMIC NET DE L'EXPLOTACIÓ</b>	<b>30,2</b>	<b>4,8</b>	<b>43,8</b>	<b>5,7</b>	<b>44,7</b>
Despeses financeres	-3,4	0,5	-3,7	0,5	-9,4
Ingressos financers	1,5	0,2	2,2	0,3	46,7
Altres partides financeres	0,4	0,1	-0,1	0,0	(ns)
<b>RESULTAT FINANCER</b>	<b>-1,5</b>	<b>0,2</b>	<b>-1,6</b>	<b>0,2</b>	<b>-8,5</b>
<b>RESULTAT ABANS D'IMPOSTOS</b>	<b>28,7</b>	<b>4,6</b>	<b>42,1</b>	<b>5,5</b>	<b>46,6</b>
Impost de beneficis	-6,9	1,1	-10,5	1,4	-50,8
Altres resultats	0,0	0,0	0,0	0,0	(ns)
<b>RESULTAT DE L'EXERCICI</b>	<b>21,8</b>	<b>3,5</b>	<b>31,6</b>	<b>4,1</b>	<b>45,3</b>
RECURSOS GENERATS	42,9	6,8	55,0	7,2	28,2

<b>3. Ràtios 2022</b>	<b>Valor mitjà</b>	<b>% Var s 2021</b>	<b>Diferència conjunt micros</b>	<b>Q1</b>	<b>Mediana</b>	<b>Q3</b>
<b>Rendibilitat, marge i rotació</b>						
Rendibilitat financera (%)	14,11	33,2	6,21	2,86	13,75	33,68
Palanquejament net (%)	6,39	34,8	3,82	0,28	4,92	16,70
Rendibilitat econòmica (%)	7,73	31,9	2,39	1,43	6,06	13,87
Marge (%)	5,98	17,0	-1,41	0,99	4,39	11,03
Rotació (voltes)	1,29	12,8	0,57	0,87	1,48	2,30
<b>Relatius al nombre d'ocupats</b>						
Valor afegit per ocupat (milers d'euros)	55,142	7,9	5,496	33,500	49,000	71,321
Despeses de personal per ocupat (milers d'euros)	38,804	4,7	3,051	26,407	36,000	48,000
<b>Ràtios sobre valor afegit brut</b>						
Costos laborals unitaris (%)	70,37	-3,0	-1,64	58,14	74,50	89,62
Productivitat de l'actiu (%)	44,43	11,8	14,90	33,80	60,00	95,49
Productivitat de l'immobilitzat (%)	107,45	18,0	49,37	88,53	205,88	527,61
<b>Ràtios financeres</b>						
Endeutament (%)	49,72	-1,7	11,66	31,05	55,56	77,09
Liquiditat	1,75	2,1	-0,30	1,11	1,81	3,46
Fons de maniobra	1,54	4,2	0,13	1,08	1,71	3,57

<sup>1</sup> Dades arrodonides a un decimal, llevat d'aquelles ràtios en què les dades apareixen amb dos decimals. Variacions calculades a partir dels valors de les mateixes empreses.

Font: PimesDat de PIMEC a partir de dades de SABI.

## Serveis financers, asseguradores i lloguers

Microempreses

Valors mitjans per empresa <sup>1</sup>

	<u>Exercici 2021</u>	<u>Exercici 2022</u>	<u>% Variació</u>
Nombre d'empreses	7.654	7.654	
Nombre de treballadors per empresa	2,1	2,2	4,8

<b>1. Comptes de balanç</b>	<b>Mil euros</b>	<b>%</b>	<b>Mil euros</b>	<b>%</b>	<b>% Variació</b>
<b>ACTIU NO CORRENT</b>	<b>1.736,3</b>	<b>78,8</b>	<b>1.778,0</b>	<b>78,3</b>	<b>2,4</b>
Immobilitzat intangible	7,6	0,3	8,2	0,4	7,8
Immobilitzat material i inversions immobiliàries	1.276,4	57,9	1.301,8	57,3	2,0
Inversions financeres a llarg termini i altres actius no corrents	452,3	20,5	468,0	20,6	3,5
<b>ACTIU CORRENT</b>	<b>467,4</b>	<b>21,2</b>	<b>494,1</b>	<b>21,7</b>	<b>5,7</b>
Existències	63,7	2,9	66,2	2,9	4,0
Deutors	66,5	3,0	67,1	3,0	0,9
Clients	35,6	1,6	37,5	1,7	5,2
Altres deutors	30,9	1,4	29,6	1,3	-4,1
Inversions financeres a curt termini	124,3	5,6	126,0	5,5	1,4
Efectiu i actius líquids	211,2	9,6	232,5	10,2	10,1
Altres actius corrents	1,7	0,1	2,3	0,1	30,8
<b>TOTAL ACTIU</b>	<b>2.203,7</b>	<b>100,0</b>	<b>2.272,1</b>	<b>100,0</b>	<b>3,1</b>
<b>PATRIMONI NET</b>	<b>1.681,3</b>	<b>76,3</b>	<b>1.746,3</b>	<b>76,9</b>	<b>3,9</b>
Capital	798,1	36,2	808,8	35,6	1,3
Reserves, ajustaments, subvencions i altres	830,4	37,7	865,6	38,1	4,2
Resultat de l'exercici	52,8	2,4	71,9	3,2	36,1
<b>PASSIU NO CORRENT</b>	<b>348,9</b>	<b>15,8</b>	<b>333,6</b>	<b>14,7</b>	<b>-4,4</b>
Deutes a llarg termini	339,1	15,4	323,8	14,3	-4,5
Altres passius no corrents	9,8	0,4	9,7	0,4	-0,7
<b>PASSIU CORRENT</b>	<b>173,5</b>	<b>7,9</b>	<b>192,3</b>	<b>8,5</b>	<b>10,8</b>
Deutes a curt termini	101,0	4,6	113,3	5,0	12,2
Creditors comercials i altres comptes a pagar	69,0	3,1	75,1	3,3	8,9
Altres passius corrents	3,5	0,2	3,8	0,2	10,1
<b>TOTAL PATRIMONI NET I PASSIU</b>	<b>2.203,7</b>	<b>100,0</b>	<b>2.272,1</b>	<b>100,0</b>	<b>3,1</b>

<b>2. Compte de resultats</b>	<b>Mil euros</b>	<b>%</b>	<b>Mil euros</b>	<b>%</b>	<b>% Variació</b>
<b>INGRESSOS D'EXPLOTACIÓ</b>	<b>294,1</b>	<b>100,0</b>	<b>339,8</b>	<b>100,0</b>	<b>15,5</b>
Import net de la xifra de negoci	225,0	76,5	259,1	76,3	15,2
Altres ingressos d'explotació i variació d'existències	69,1	23,5	80,7	23,7	16,7
Consums d'explotació	-32,4	11,0	-39,7	11,7	-22,7
Altres despeses d'explotació	-96,8	32,9	-108,8	32,0	-12,4
<b>VALOR AFEGIT</b>	<b>164,9</b>	<b>56,1</b>	<b>191,3</b>	<b>56,3</b>	<b>16,0</b>
Despeses de personal	-81,2	27,6	-89,7	26,4	-10,4
<b>RESULTAT ECONÒMIC BRUT DE L'EXPLOTACIÓ</b>	<b>83,7</b>	<b>28,5</b>	<b>101,6</b>	<b>29,9</b>	<b>21,4</b>
Amortitzacions de l'immobilitzat	-31,2	10,6	-32,5	9,6	-4,3
<b>RESULTAT ECONÒMIC NET DE L'EXPLOTACIÓ</b>	<b>52,5</b>	<b>17,8</b>	<b>69,0</b>	<b>20,3</b>	<b>31,5</b>
Despeses financeres	-6,5	2,2	-6,3	1,9	2,9
Ingressos financers	17,7	6,0	24,1	7,1	36,3
Altres partides financeres	2,1	0,7	1,7	0,5	-16,8
<b>RESULTAT FINANCER</b>	<b>13,2</b>	<b>4,5</b>	<b>19,5</b>	<b>5,7</b>	<b>47,5</b>
<b>RESULTAT ABANS D'IMPOSTOS</b>	<b>65,7</b>	<b>22,3</b>	<b>88,5</b>	<b>26,0</b>	<b>34,7</b>
Impost de beneficis	-12,8	4,4	-16,6	4,9	-29,0
Altres resultats	0,0	0,0	0,0	0,0	(ns)
<b>RESULTAT DE L'EXERCICI</b>	<b>52,8</b>	<b>18,0</b>	<b>71,9</b>	<b>21,2</b>	<b>36,1</b>
RECURSOS GENERATS	84,0	28,6	104,5	30,7	24,3

<b>3. Ràtios 2022</b>	<b>Valor mitjà</b>	<b>% Var s 2021</b>	<b>Diferència conjunt micros</b>	<b>Q1</b>	<b>Mediana</b>	<b>Q3</b>
<b>Rendibilitat, marge i rotació</b>						
Rendibilitat financera (%)	5,07	29,7	-2,84	0,14	3,81	15,25
Palanquejament net (%)	0,89	41,9	-1,68	-0,04	0,26	4,08
Rendibilitat econòmica (%)	4,17	27,4	-1,16	0,21	2,75	8,33
Marge (%)	27,91	13,7	20,51	1,34	14,04	35,36
Rotació (voltes)	0,15	12,1	-0,57	0,07	0,15	0,64
<b>Relatius al nombre d'ocupats</b>						
Valor afegit per ocupat (milers d'euros)	85,559	10,7	35,913	32,333	63,000	125,000
Despeses de personal per ocupat (milers d'euros)	40,130	5,4	4,377	22,000	32,500	49,500
<b>Ràtios sobre valor afegit brut</b>						
Costos laborals unitaris (%)	46,90	-4,8	-25,11	25,00	52,78	84,27
Productivitat de l'actiu (%)	11,40	12,5	-18,13	5,21	12,61	50,00
Productivitat de l'immobilitzat (%)	14,60	13,7	-43,48	5,89	15,20	125,76
<b>Ràtios financeres</b>						
Endeutament (%)	23,14	-2,4	-14,92	5,69	21,74	52,85
Liquiditat	2,57	-4,6	0,52	1,18	3,31	11,09
Fons de maniobra	1,17	0,0	-0,24	1,01	1,16	1,74

<sup>1</sup> Dades arrodonides a un decimal, llevat d'aquelles ràtios en què les dades apareixen amb dos decimals. Variacions calculades a partir dels valors de les mateixes empreses.

Font: PimesDat de PIMEC a partir de dades de SABI.



**Altres serveis a les empreses**

Microempreses

Valors mitjans per empresa <sup>1</sup>

	<u>Exercici 2021</u>	<u>Exercici 2022</u>	<u>% Variació</u>
Nombre d'empreses	10.461	10.461	
Nombre de treballadors per empresa	3,0	3,3	10,6

<b>1. Comptes de balanç</b>	<b>Mil euros</b>	<b>%</b>	<b>Mil euros</b>	<b>%</b>	<b>% Variació</b>
<b>ACTIU NO CORRENT</b>	<b>297,9</b>	<b>53,8</b>	<b>315,7</b>	<b>53,0</b>	<b>6,0</b>
Immobilitzat intangible	18,2	3,3	21,4	3,6	18,1
Immobilitzat material i inversions immobiliàries	116,4	21,0	122,8	20,6	5,5
Inversions financeres a llarg termini i altres actius no corrents	163,4	29,5	171,5	28,8	4,9
<b>ACTIU CORRENT</b>	<b>255,7</b>	<b>46,2</b>	<b>280,5</b>	<b>47,0</b>	<b>9,7</b>
Existències	18,4	3,3	19,7	3,3	7,0
Deutors	75,2	13,6	86,0	14,4	14,4
Clients	60,8	11,0	70,7	11,9	16,3
Altres deutors	14,4	2,6	15,3	2,6	6,1
Inversions financeres a curt termini	49,8	9,0	51,9	8,7	4,4
Efectiu i actius líquids	110,6	20,0	120,9	20,3	9,3
Altres actius corrents	1,7	0,3	2,0	0,3	15,3
<b>TOTAL ACTIU</b>	<b>553,6</b>	<b>100,0</b>	<b>596,2</b>	<b>100,0</b>	<b>7,7</b>
<b>PATRIMONI NET</b>	<b>363,7</b>	<b>65,7</b>	<b>390,9</b>	<b>65,6</b>	<b>7,5</b>
Capital	99,6	18,0	100,9	16,9	1,3
Reserves, ajustaments, subvencions i altres	237,4	42,9	260,1	43,6	9,6
Resultat de l'exercici	26,7	4,8	30,0	5,0	12,3
<b>PASSIU NO CORRENT</b>	<b>77,9</b>	<b>14,1</b>	<b>79,0</b>	<b>13,3</b>	<b>1,5</b>
Deutes a llarg termini	74,7	13,5	75,4	12,6	1,0
Altres passius no corrents	3,2	0,6	3,7	0,6	13,2
<b>PASSIU CORRENT</b>	<b>112,1</b>	<b>20,2</b>	<b>126,2</b>	<b>21,2</b>	<b>12,6</b>
Deutes a curt termini	38,6	7,0	43,1	7,2	11,5
Creditors comercials i altres comptes a pagar	70,4	12,7	79,5	13,3	13,0
Altres passius corrents	3,0	0,5	3,6	0,6	18,1
<b>TOTAL PATRIMONI NET I PASSIU</b>	<b>553,6</b>	<b>100,0</b>	<b>596,2</b>	<b>100,0</b>	<b>7,7</b>

<b>2. Compte de resultats</b>	<b>Mil euros</b>	<b>%</b>	<b>Mil euros</b>	<b>%</b>	<b>% Variació</b>
<b>INGRESSOS D'EXPLOTACIÓ</b>	<b>329,3</b>	<b>100,0</b>	<b>388,5</b>	<b>100,0</b>	<b>18,0</b>
Import net de la xifra de negoci	315,0	95,7	373,2	96,1	18,5
Altres ingressos d'explotació i variació d'existències	14,3	4,3	15,3	3,9	7,0
Consums d'explotació	-86,8	26,4	-108,5	27,9	-25,1
Altres despeses d'explotació	-95,8	29,1	-111,0	28,6	-15,9
<b>VALOR AFEGIT</b>	<b>146,7</b>	<b>44,6</b>	<b>168,9</b>	<b>43,5</b>	<b>15,1</b>
Despeses de personal	-112,2	34,1	-130,4	33,6	-16,2
<b>RESULTAT ECONÒMIC BRUT DE L'EXPLOTACIÓ</b>	<b>34,5</b>	<b>10,5</b>	<b>38,5</b>	<b>9,9</b>	<b>11,6</b>
Amortitzacions de l'immobilitzat	-8,4	2,5	-8,9	2,3	-7,0
<b>RESULTAT ECONÒMIC NET DE L'EXPLOTACIÓ</b>	<b>26,1</b>	<b>7,9</b>	<b>29,6</b>	<b>7,6</b>	<b>13,1</b>
Despeses financeres	-2,0	0,6	-2,1	0,5	-6,5
Ingressos financers	8,2	2,5	10,2	2,6	24,4
Altres partides financeres	0,5	0,2	-0,8	0,2	(ns)
<b>RESULTAT FINANCER</b>	<b>6,7</b>	<b>2,0</b>	<b>7,2</b>	<b>1,9</b>	<b>7,6</b>
<b>RESULTAT ABANS D'IMPOSTOS</b>	<b>32,9</b>	<b>10,0</b>	<b>36,8</b>	<b>9,5</b>	<b>12,0</b>
Impost de beneficis	-6,2	1,9	-6,8	1,8	-10,8
Altres resultats	0,0	0,0	0,0	0,0	(ns)
<b>RESULTAT DE L'EXERCICI</b>	<b>26,7</b>	<b>8,1</b>	<b>30,0</b>	<b>7,7</b>	<b>12,3</b>
RECURSOS GENERATS	35,1	10,7	38,9	10,0	11,0

<b>3. Ràtios 2022</b>	<b>Valor mitjà</b>	<b>% Var s 2021</b>	<b>Diferència conjunt micros</b>	<b>Q1</b>	<b>Mediana</b>	<b>Q3</b>
<b>Rendibilitat, marge i rotació</b>						
Rendibilitat financera (%)	9,42	4,2	1,51	1,04	10,71	29,67
Palanquejament net (%)	2,89	5,2	0,32	0,00	2,90	12,80
Rendibilitat econòmica (%)	6,53	3,7	1,20	0,68	5,38	14,78
Marge (%)	10,02	-5,3	2,63	0,68	4,92	13,89
Rotació (voltes)	0,65	9,6	-0,07	0,60	1,25	2,10
<b>Relatius al nombre d'ocupats</b>						
Valor afegit per ocupat (milers d'euros)	51,179	4,1	1,534	27,750	42,000	65,000
Despeses de personal per ocupat (milers d'euros)	39,507	5,1	3,754	24,000	34,000	48,000
<b>Ràtios sobre valor afegit brut</b>						
Costos laborals unitaris (%)	77,19	0,9	5,18	62,71	83,11	95,29
Productivitat de l'actiu (%)	45,32	5,1	15,79	33,89	69,49	126,17
Productivitat de l'immobilitzat (%)	117,14	7,4	59,06	102,60	422,09	1693,08
<b>Ràtios financeres</b>						
Endeutament (%)	34,42	0,3	-3,64	21,26	43,11	70,00
Liquiditat	2,22	-2,6	0,17	1,27	2,27	4,57
Fons de maniobra	1,49	0,5	0,08	1,16	2,27	7,00

<sup>1</sup> Dades arrodonides a un decimal, llevat d'aquelles ràtios en què les dades apareixen amb dos decimals. Variacions calculades a partir dels valors de les mateixes empreses.

Font: PimesDat de PIMEC a partir de dades de SABI.

## Altres serveis a les persones

Microempreses

Valors mitjans per empresa <sup>1</sup>

	<u>Exercici 2021</u>	<u>Exercici 2022</u>	<u>% Variació</u>
Nombre d'empreses	5.420	5.420	
Nombre de treballadors per empresa	3,3	3,7	13,9

<b>1. Comptes de balanç</b>	<b>Mil euros</b>	<b>%</b>	<b>Mil euros</b>	<b>%</b>	<b>% Variació</b>
<b>ACTIU NO CORRENT</b>	<b>189,6</b>	<b>49,9</b>	<b>202,9</b>	<b>49,2</b>	<b>7,0</b>
Immobilitzat intangible	15,6	4,1	17,5	4,2	11,8
Immobilitzat material i inversions immobiliàries	120,5	31,7	125,8	30,5	4,4
Inversions financeres a llarg termini i altres actius no corrents	53,5	14,1	59,6	14,4	11,5
<b>ACTIU CORRENT</b>	<b>190,2</b>	<b>50,1</b>	<b>209,7</b>	<b>50,8</b>	<b>10,3</b>
Existències	11,4	3,0	13,2	3,2	15,9
Deutors	43,1	11,3	48,4	11,7	12,5
Clients	31,0	8,2	35,7	8,7	15,1
Altres deutors	12,0	3,2	12,7	3,1	5,6
Inversions financeres a curt termini	38,5	10,1	42,8	10,4	11,2
Efectiu i actius líquids	95,6	25,2	103,5	25,1	8,3
Altres actius corrents	1,7	0,5	1,9	0,5	8,1
<b>TOTAL ACTIU</b>	<b>379,8</b>	<b>100,0</b>	<b>412,6</b>	<b>100,0</b>	<b>8,6</b>
<b>PATRIMONI NET</b>	<b>195,9</b>	<b>51,6</b>	<b>216,2</b>	<b>52,4</b>	<b>10,4</b>
Capital	47,8	12,6	49,2	11,9	2,8
Reserves, ajustaments, subvencions i altres	125,1	32,9	140,8	34,1	12,6
Resultat de l'exercici	23,0	6,1	26,2	6,3	13,9
<b>PASSIU NO CORRENT</b>	<b>82,8</b>	<b>21,8</b>	<b>81,1</b>	<b>19,7</b>	<b>-2,0</b>
Deutes a llarg termini	80,5	21,2	78,5	19,0	-2,5
Altres passius no corrents	2,3	0,6	2,6	0,6	13,6
<b>PASSIU CORRENT</b>	<b>101,2</b>	<b>26,6</b>	<b>115,3</b>	<b>27,9</b>	<b>14,0</b>
Deutes a curt termini	38,5	10,1	43,8	10,6	13,9
Creditors comercials i altres comptes a pagar	58,6	15,4	67,1	16,3	14,4
Altres passius corrents	4,1	1,1	4,4	1,1	8,5
<b>TOTAL PATRIMONI NET I PASSIU</b>	<b>379,8</b>	<b>100,0</b>	<b>412,6</b>	<b>100,0</b>	<b>8,6</b>

<b>2. Compte de resultats</b>	<b>Mil euros</b>	<b>%</b>	<b>Mil euros</b>	<b>%</b>	<b>% Variació</b>
<b>INGRESSOS D'EXPLOTACIÓ</b>	<b>369,1</b>	<b>100,0</b>	<b>480,0</b>	<b>100,0</b>	<b>30,0</b>
Import net de la xifra de negoci	344,5	93,3	463,1	96,5	34,4
Altres ingressos d'explotació i variació d'existències	24,6	6,7	16,9	3,5	-31,4
Consums d'explotació	-114,1	30,9	-176,5	36,8	-54,6
Altres despeses d'explotació	-110,5	29,9	-132,9	27,7	-20,3
<b>VALOR AFEGIT</b>	<b>144,5</b>	<b>39,1</b>	<b>170,5</b>	<b>35,5</b>	<b>18,0</b>
Despeses de personal	-98,8	26,8	-121,8	25,4	-23,3
<b>RESULTAT ECONÒMIC BRUT DE L'EXPLOTACIÓ</b>	<b>45,7</b>	<b>12,4</b>	<b>48,8</b>	<b>10,2</b>	<b>6,7</b>
Amortitzacions de l'immobilitzat	-13,7	3,7	-14,4	3,0	-5,4
<b>RESULTAT ECONÒMIC NET DE L'EXPLOTACIÓ</b>	<b>32,0</b>	<b>8,7</b>	<b>34,3</b>	<b>7,2</b>	<b>7,3</b>
Despeses financeres	-2,3	0,6	-2,3	0,5	-1,6
Ingressos financers	1,3	0,4	2,0	0,4	55,0
Altres partides financeres	-0,5	0,1	0,0	0,0	(ns)
<b>RESULTAT FINANCER</b>	<b>-1,4</b>	<b>0,4</b>	<b>-0,2</b>	<b>0,0</b>	<b>83,6</b>
<b>RESULTAT ABANS D'IMPOSTOS</b>	<b>30,6</b>	<b>8,3</b>	<b>34,1</b>	<b>7,1</b>	<b>11,4</b>
Impost de beneficis	-7,6	2,1	-7,9	1,6	-3,9
Altres resultats	0,0	0,0	0,0	0,0	(ns)
<b>RESULTAT DE L'EXERCICI</b>	<b>23,0</b>	<b>6,2</b>	<b>26,2</b>	<b>5,5</b>	<b>13,9</b>
RECURSOS GENERATS	36,7	9,9	40,6	8,5	10,7

<b>3. Ràtios 2022</b>	<b>Valor mitjà</b>	<b>% Var s 2021</b>	<b>Diferència conjunt micros</b>	<b>Q1</b>	<b>Mediana</b>	<b>Q3</b>
<b>Rendibilitat, marge i rotació</b>						
Rendibilitat financera (%)	15,78	1,0	7,87	0,46	12,90	36,11
Palanquejament net (%)	6,96	-0,3	4,38	-0,01	4,01	18,61
Rendibilitat econòmica (%)	8,82	2,0	3,49	0,00	5,34	15,33
Marge (%)	7,58	-14,8	0,19	0,00	3,52	10,77
Rotació (voltes)	1,16	19,7	0,44	0,84	1,57	2,66
<b>Relatius al nombre d'ocupats</b>						
Valor afegit per ocupat (milers d'euros)	45,538	3,7	-4,107	24,000	36,500	57,565
Despeses de personal per ocupat (milers d'euros)	32,513	8,3	-3,239	21,333	29,200	39,667
<b>Ràtios sobre valor afegit brut</b>						
Costos laborals unitaris (%)	71,40	4,4	-0,62	60,00	81,54	96,00
Productivitat de l'actiu (%)	54,97	9,5	25,44	39,44	74,71	139,65
Productivitat de l'immobilitzat (%)	119,04	12,2	60,96	81,92	241,74	782,35
<b>Ràtios financeres</b>						
Endeutament (%)	47,61	-1,7	9,54	27,03	52,14	81,40
Liquiditat	1,82	-3,3	-0,23	0,91	1,84	3,73
Fons de maniobra	1,47	-0,3	0,06	0,96	1,55	3,79

<sup>1</sup> Dades arrodonides a un decimal, llevat d'aquelles ràtios en què les dades apareixen amb dos decimals. Variacions calculades a partir dels valors de les mateixes empreses.

Font: PimesDat de PIMEC a partir de dades de SABI.

Síntesi dels valors de dispersió de les ràtios per sectors

**Rendibilitat financera**

% Resultat abans d'impostos / Patrimoni net

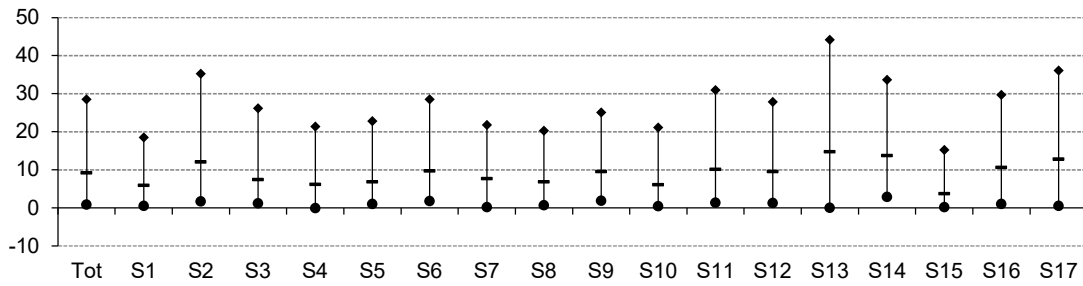

**Palanquejament net**

%(Rendibilitat financera – Rendibilitat econòmica)

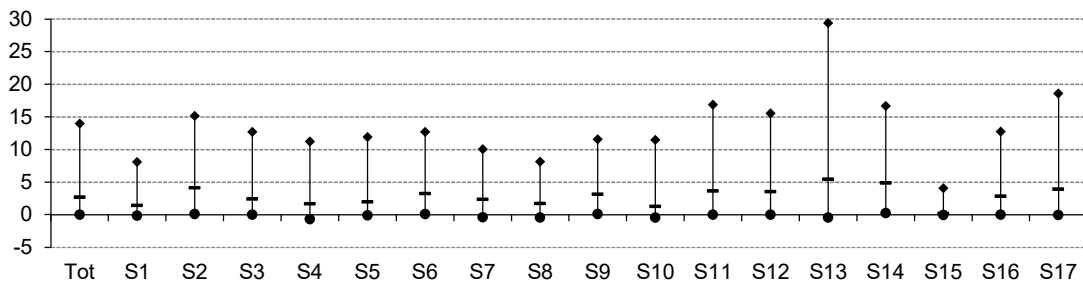

**Rendibilitat econòmica**

%(Resultat abans d'impostos + despeses financeres) / Actiu

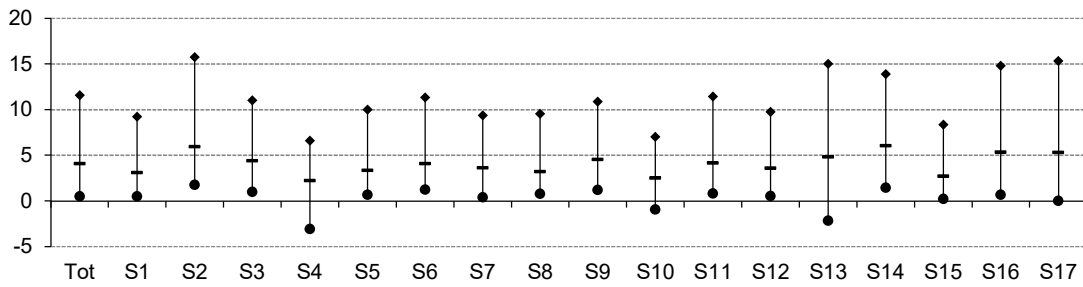

**Marge**

%(Resultat abans d'impostos + despeses financeres) / Ingressos d'explotació

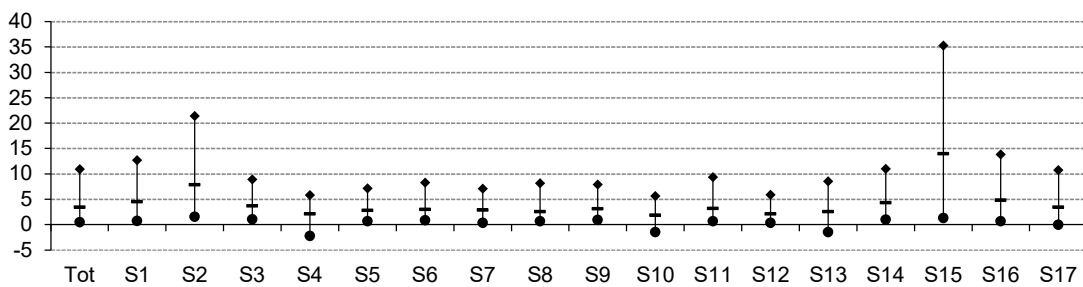

**Rotació**

Ingressos d'explotació / Actiu (voltes)

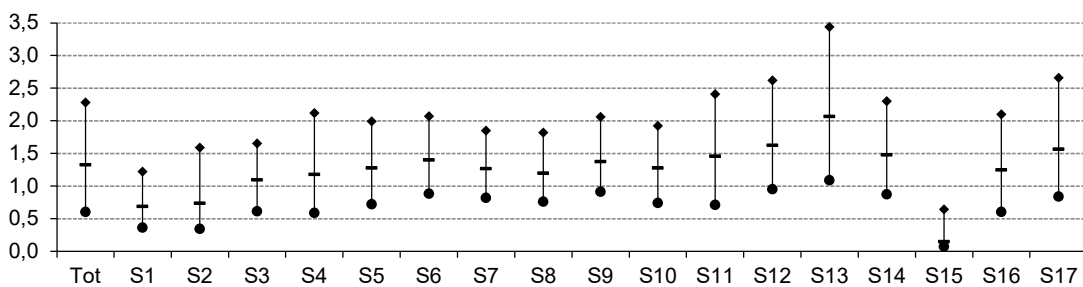

### Vab per ocupat

Valor afegit / Nombre de treballadors (milers d'euros)

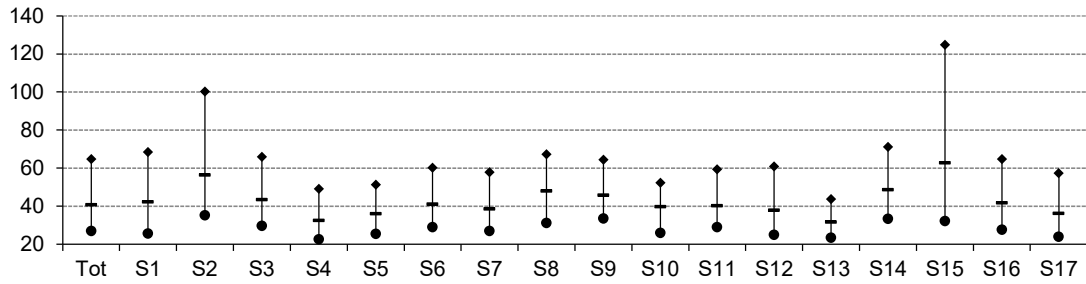

### Despeses de personal per ocupat

Despeses de personal / Nombre de treballadors (milers d'euros)

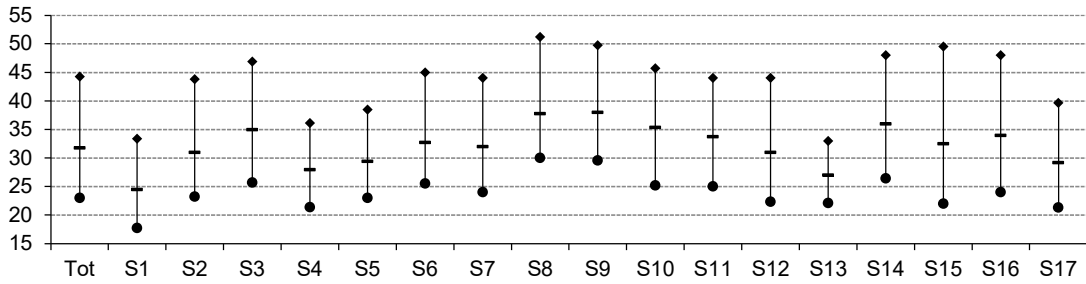

### Costos laborals unitaris

% Despeses de personal / Valor afegit

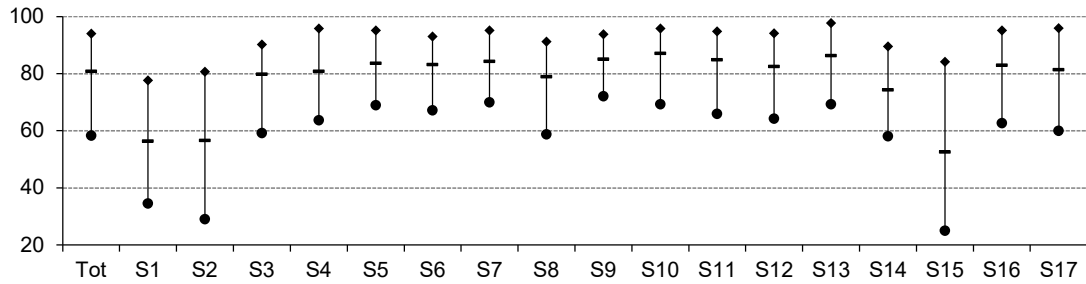

### Productivitat de l'actiu

% Valor afegit / Actiu d'explotació

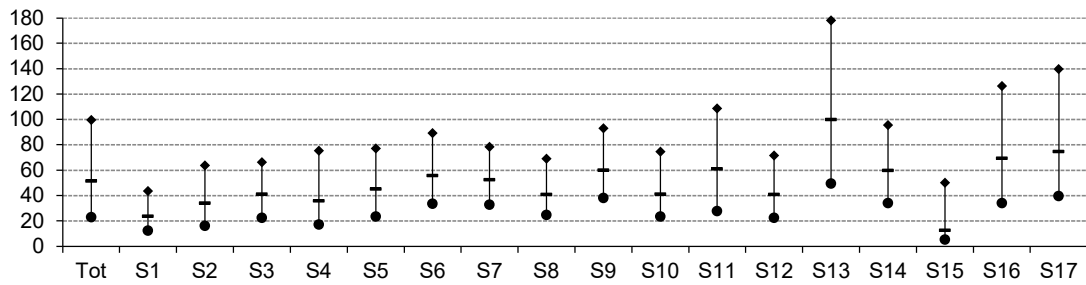

### Productivitat de l'immobilitzat

% Valor afegit / Immobilitzat d'explotació

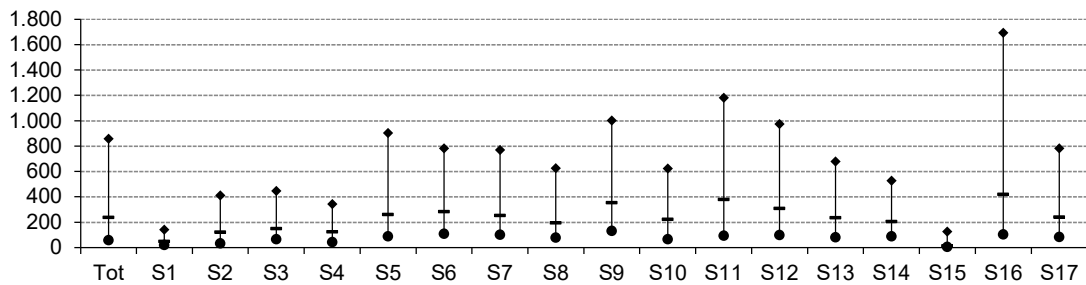

### Endeutament

% (Passiu no corrent + Passiu corrent) / Passiu

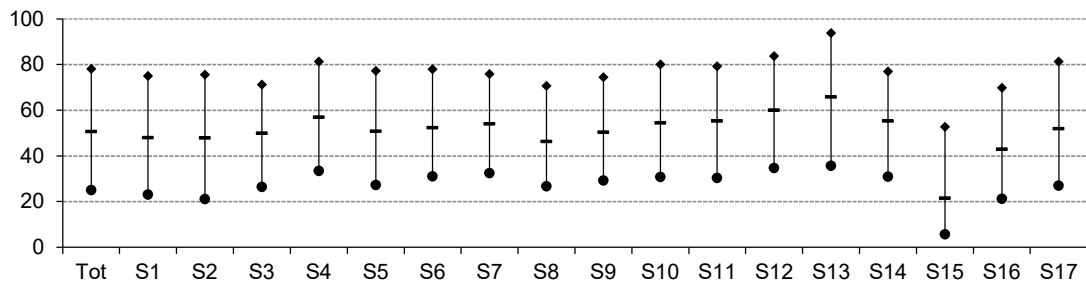

### Liquiditat

Actiu corrent / Passiu corrent

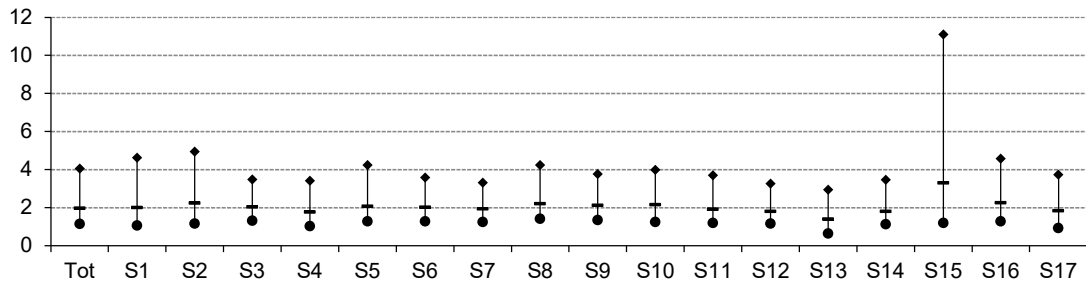

### Fons de maniobra

(Patrimoni net + Passiu no corrent) / Actiu no corrent

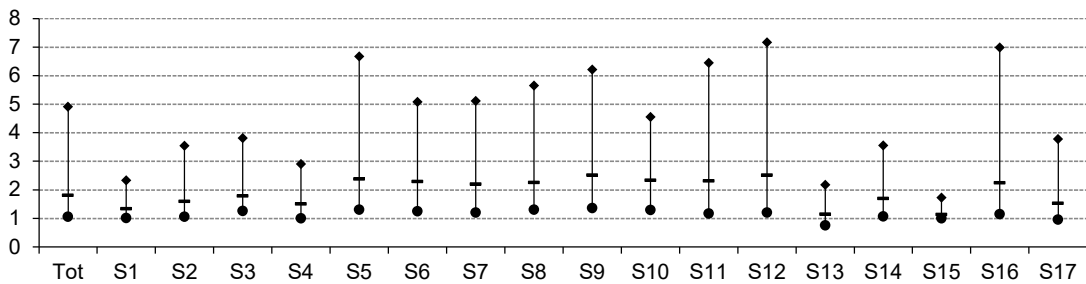

### Llegenda gràfics

- |     |  |
|-----|--|
| Tot | Microempreses                                |
| S1  | Primari                                      |
| S2  | Energia, gas, aigua i reciclatge             |
| S3  | Indústries extractives no energètiques       |
| S4  | Indústria alimentària                        |
| S5  | Indústria tèxtil, cuir i confecció           |
| S6  | Cautxú, fusta i altres indústries            |
| S7  | Indústria del paper i arts gràfiques         |
| S8  | Indústries químiques                         |
| S9  | Metal·lúrgia, maquinària i material elèctric |
| S10 | Material de transport                        |
| S11 | Construcció                                  |
| S12 | Comerç i reparacions                         |
| S13 | Hoteleria i restauració                      |
| S14 | Transport i comunicacions                    |
| S15 | Serveis financers, assegurances i lloguers   |
| S16 | Altres serveis a les empreses                |
| S17 | Altres serveis a les persones                |
- 
- |   |  |
|---|--|
| ◆ | Quartil 3 (Valor de l'indicador que deixa el 75% de les empreses per sota) |
| - | Mediana (Valor de l'indicador que deixa el 50% de les empreses per sota)   |
| ★ | Quartil 1 (Valor de l'indicador que deixa el 25% de les empreses per sota) |

## Empreses Petites

Ocupats: de 10 a 49 treballadors

Facturació: inferior a 10 milions d'euros

Valor de l'actiu: inferior a 10 milions d'euros

SECTORS D'ACTIVITAT	Codi CCAE-2009 (2 dígits)	Pàg.
Empreses Petites		126
Primari	01, 02, 03	127
Energia, gas, aigua i reciclatge	05, 06, 19, 35, 36, 37, 38, 39	128
Indústries extractives no energètiques	07, 08, 09, 23	129
Indústria alimentària	10, 11, 12	130
Indústria tèxtil, cuir i confecció	13, 14, 15	131
Cautxú, fusta i altres indústries	16, 22, 31, 32	132
Indústria del paper i arts gràfiques	17, 18	133
Indústries químiques	20, 21	134
Metal·lúrgia, maquinària i material elèctric	24, 25, 26, 27, 28, 33	135
Material de transport	29, 30	136
Construcció	41, 42, 43	137
Comerç i reparacions	45, 46, 47, 95	138
Hoteleria i restauració	55, 56	139
Transport i comunicacions	49, 50, 51, 52, 53, 60, 61	140
Serveis financers, asseguradores i lloguers	64, 65, 66, 68, 77	141
Altres serveis a les empreses	58, 62, 63, 69, 70, 71, 72, 73, 74, 78, 80, 81, 82	142
Altres serveis a les persones	59, 75, 79, 85, 86, 87, 88, 90, 91, 92, 93, 96	143
Síntesi dels valors de dispersió de les ràtios per sectors		144

### Definició Ràtios

#### Rendibilitat, marge i rotació

Rendibilitat financera:	$\text{Resultat abans d'impostos} / \text{Patrimoni net}$
Palanquejament net:	$\text{Rendibilitat financera} - \text{Rendibilitat econòmica}$
Rendibilitat econòmica:	$(\text{Resultat abans d'impostos} + \text{despeses financeres}) / \text{Actiu}$
Marge:	$(\text{Resultat abans d'impostos} + \text{despeses financeres}) / \text{Ingressos d'explotació}$
Rotació:	$\text{Ingressos d'explotació} / \text{Actiu}$

#### Relatius al nombre d'ocupats

Valor afegit per ocupat:	$\text{Valor afegit} / \text{Nombre de treballadors}$
Despeses de personal per ocupat:	$\text{Despeses de personal} / \text{Nombre de treballadors}$
Ràtios sobre valor afegit brut	
Costos laborals unitaris:	$\text{Despeses de personal} / \text{Valor afegit}$
Productivitat de l'actiu:	$\text{Valor afegit} / \text{Actiu d'explotació}$
Productivitat de l'immobilitzat:	$\text{Valor afegit} / \text{Actiu no corrent d'explotació}$

#### Ràtios financeres

Endeutament:	$(\text{Passiu no corrent} + \text{Passiu corrent}) / \text{Passiu}$
Liquiditat:	$\text{Actiu corrent} / \text{Passiu corrent}$
Fons de maniobra:	$(\text{Patrimoni net} + \text{Passiu no corrent}) / \text{Actiu no corrent}$

#### Mesures de dispersió

Q1: Quartil 1:	Valor de l'indicador que deixa el 25% de les empreses per sota
Mediana:	Valor de l'indicador que deixa el 50% de les empreses per sota
Q3: Quartil 3:	Valor de l'indicador que deixa el 75% de les empreses per sota

## Empreses Petites

Valors mitjans per empresa <sup>1</sup>

	<u>Exercici 2021</u>	<u>Exercici 2022</u>	<u>% Variació</u>
Nombre d'empreses	17.825	17.825	
Nombre de treballadors per empresa	18,6	20,0	7,5

<b>1. Comptes de balanç</b>	<b>Mil euros</b>		<b>Mil euros</b>		<b>% Variació</b>
		<b>%</b>		<b>%</b>	
<b>ACTIU NO CORRENT</b>	<b>1.032,6</b>	<b>40,1</b>	<b>1.093,9</b>	<b>39,4</b>	<b>5,9</b>
Immobilitzat intangible	70,6	2,7	77,6	2,8	10,0
Immobilitzat material i inversions immobiliàries	632,9	24,6	660,7	23,8	4,4
Inversions financeres a llarg termini i altres actius no corrents	329,1	12,8	355,6	12,8	8,0
<b>ACTIU CORRENT</b>	<b>1.542,3</b>	<b>59,9</b>	<b>1.681,4</b>	<b>60,6</b>	<b>9,0</b>
Existències	337,9	13,1	394,5	14,2	16,7
Deutors	593,4	23,0	655,7	23,6	10,5
Clients	528,4	20,5	587,6	21,2	11,2
Altres deutors	65,0	2,5	68,1	2,5	4,7
Inversions financeres a curt termini	159,2	6,2	174,7	6,3	9,8
Efectiu i actius líquids	445,2	17,3	448,5	16,2	0,7
Altres actius corrents	6,6	0,3	8,0	0,3	20,0
<b>TOTAL ACTIU</b>	<b>2.574,8</b>	<b>100,0</b>	<b>2.775,3</b>	<b>100,0</b>	<b>7,8</b>
<b>PATRIMONI NET</b>	<b>1.277,3</b>	<b>49,6</b>	<b>1.390,4</b>	<b>50,1</b>	<b>8,8</b>
Capital	245,5	9,5	246,9	8,9	0,6
Reserves, ajustaments, subvencions i altres	916,0	35,6	999,5	36,0	9,1
Resultat de l'exercici	115,9	4,5	143,9	5,2	24,2
<b>PASSIU NO CORRENT</b>	<b>465,7</b>	<b>18,1</b>	<b>447,8</b>	<b>16,1</b>	<b>-3,8</b>
Deutes a llarg termini	443,1	17,2	425,3	15,3	-4,0
Altres passius no corrents	22,6	0,9	22,5	0,8	-0,4
<b>PASSIU CORRENT</b>	<b>831,9</b>	<b>32,3</b>	<b>937,1</b>	<b>33,8</b>	<b>12,7</b>
Deutes a curt termini	256,4	10,0	299,2	10,8	16,7
Creditors comercials i altres comptes a pagar	559,8	21,7	619,6	22,3	10,7
Altres passius corrents	15,7	0,6	18,3	0,7	16,9
<b>TOTAL PATRIMONI NET I PASSIU</b>	<b>2.574,8</b>	<b>100,0</b>	<b>2.775,3</b>	<b>100,0</b>	<b>7,8</b>

<b>2. Compte de resultats</b>	<b>Mil euros</b>		<b>Mil euros</b>		<b>% Variació</b>
		<b>%</b>		<b>%</b>	
<b>INGRESSOS D'EXPLOTACIÓ</b>	<b>2.978,5</b>	<b>100,0</b>	<b>3.497,0</b>	<b>100,0</b>	<b>17,4</b>
Import net de la xifra de negoci	2.886,1	96,9	3.397,4	97,1	17,7
Altres ingressos d'explotació i variació d'existències	92,5	3,1	99,7	2,9	7,8
Consums d'explotació	-1.590,8	53,4	-1.874,1	53,6	-17,8
Altres despeses d'explotació	-479,9	16,1	-578,3	16,5	-20,5
<b>VALOR AFEGIT</b>	<b>907,8</b>	<b>30,5</b>	<b>1.044,7</b>	<b>29,9</b>	<b>15,1</b>
Despeses de personal	-681,0	22,9	-772,1	22,1	-13,4
<b>RESULTAT ECONÒMIC BRUT DE L'EXPLOTACIÓ</b>	<b>226,8</b>	<b>7,6</b>	<b>272,5</b>	<b>7,8</b>	<b>20,2</b>
Amortitzacions de l'immobilitzat	-72,1	2,4	-76,9	2,2	-6,8
<b>RESULTAT ECONÒMIC NET DE L'EXPLOTACIÓ</b>	<b>154,7</b>	<b>5,2</b>	<b>195,6</b>	<b>5,6</b>	<b>26,4</b>
Despeses financeres	-16,1	0,5	-18,1	0,5	-12,5
Ingressos financers	7,9	0,3	10,4	0,3	31,2
Altres partides financeres	4,0	0,1	-1,3	0,0	(ns)
<b>RESULTAT FINANCER</b>	<b>-4,2</b>	<b>0,1</b>	<b>-9,1</b>	<b>0,3</b>	<b>-116,4</b>
<b>RESULTAT ABANS D'IMPOSTOS</b>	<b>150,5</b>	<b>5,1</b>	<b>186,5</b>	<b>5,3</b>	<b>23,9</b>
Impost de beneficis	-34,6	1,2	-42,6	1,2	-23,0
Altres resultats	0,0	0,0	0,0	0,0	97,0
<b>RESULTAT DE L'EXERCICI</b>	<b>115,9</b>	<b>3,9</b>	<b>143,9</b>	<b>4,1</b>	<b>24,2</b>
RECURSOS GENERATS	188,0	6,3	220,9	6,3	17,5

<b>3. Ràtios 2022</b>	<b>Valor mitjà</b>	<b>% Var s 2021</b>	<b>Diferència conjunt pimes</b>	<b>Q1</b>	<b>Mediana</b>	<b>Q3</b>
<b>Rendibilitat, marge i rotació</b>						
Rendibilitat financera (%)	13,41	13,8	2,68	3,46	12,95	29,38
Palanquejament net (%)	6,04	13,7	1,67	0,68	4,73	14,81
Rendibilitat econòmica (%)	7,37	13,9	1,02	1,92	5,84	12,87
Marge (%)	5,85	4,6	-0,15	1,20	3,72	8,70
Rotació (voltes)	1,26	8,9	0,20	1,02	1,58	2,36
<b>Relatius al nombre d'ocupats</b>						
Valor afegit per ocupat (milers d'euros)	52,262	7,1	-1,711	33,778	46,333	64,000
Despeses de personal per ocupat (milers d'euros)	38,628	5,5	-0,501	29,167	36,667	45,909
<b>Ràtios sobre valor afegit brut</b>						
Costos laborals unitaris (%)	73,91	-1,5	1,42	66,55	82,17	92,74
Productivitat de l'actiu (%)	46,53	7,0	7,22	35,80	62,23	114,03
Productivitat de l'immobilitzat (%)	141,48	9,6	41,49	120,53	311,47	978,29
<b>Ràtios financeres</b>						
Endeutament (%)	49,90	-1,0	3,68	32,63	53,22	74,53
Liquiditat	1,79	-3,2	0,06	1,21	1,82	2,97
Fons de maniobra	1,68	-0,5	0,20	1,20	2,02	4,47

<sup>1</sup> Dades arrodonides a un decimal, llevat d'aquelles ràtios en què les dades apareixen amb dos decimals. Variacions calculades a partir dels valors de les mateixes empreses.  
Font: PimesDat de PIMEC a partir de dades de SABI.

## Primari

Empreses Petites

Valors mitjans per empresa <sup>1</sup>

	<u>Exercici 2021</u>	<u>Exercici 2022</u>	<u>% Variació</u>
Nombre d'empreses	344	344	
Nombre de treballadors per empresa	16,1	16,3	1,3

<b>1. Comptes de balanç</b>	<b>Mil euros</b>	<b>%</b>	<b>Mil euros</b>	<b>%</b>	<b>% Variació</b>
<b>ACTIU NO CORRENT</b>	<b>1.597,2</b>	<b>53,1</b>	<b>1.685,5</b>	<b>51,7</b>	<b>5,5</b>
Immobilitzat intangible	16,7	0,6	17,1	0,5	1,9
Immobilitzat material i inversions immobiliàries	1.310,3	43,6	1.378,0	42,3	5,2
Inversions financeres a llarg termini i altres actius no corrents	270,2	9,0	290,4	8,9	7,5
<b>ACTIU CORRENT</b>	<b>1.408,1</b>	<b>46,9</b>	<b>1.574,3</b>	<b>48,3</b>	<b>11,8</b>
Existències	449,7	15,0	525,6	16,1	16,9
Deutors	452,9	15,1	492,2	15,1	8,7
Clients	370,9	12,3	415,6	12,7	12,1
Altres deutors	82,0	2,7	76,6	2,3	-6,6
Inversions financeres a curt termini	123,8	4,1	135,9	4,2	9,8
Efectiu i actius líquids	375,9	12,5	407,1	12,5	8,3
Altres actius corrents	5,7	0,2	13,5	0,4	137,6
<b>TOTAL ACTIU</b>	<b>3.005,3</b>	<b>100,0</b>	<b>3.259,8</b>	<b>100,0</b>	<b>8,5</b>
<b>PATRIMONI NET</b>	<b>1.529,0</b>	<b>50,9</b>	<b>1.622,0</b>	<b>49,8</b>	<b>6,1</b>
Capital	374,6	12,5	367,1	11,3	-2,0
Reserves, ajustaments, subvencions i altres	1.039,6	34,6	1.169,7	35,9	12,5
Resultat de l'exercici	114,8	3,8	85,1	2,6	-25,9
<b>PASSIU NO CORRENT</b>	<b>694,2</b>	<b>23,1</b>	<b>729,1</b>	<b>22,4</b>	<b>5,0</b>
Deutes a llarg termini	664,0	22,1	699,7	21,5	5,4
Altres passius no corrents	30,2	1,0	29,4	0,9	-2,7
<b>PASSIU CORRENT</b>	<b>782,1</b>	<b>26,0</b>	<b>908,7</b>	<b>27,9</b>	<b>16,2</b>
Deutes a curt termini	255,3	8,5	322,2	9,9	26,2
Creditors comercials i altres comptes a pagar	525,1	17,5	578,7	17,8	10,2
Altres passius corrents	1,7	0,1	7,8	0,2	364,0
<b>TOTAL PATRIMONI NET I PASSIU</b>	<b>3.005,3</b>	<b>100,0</b>	<b>3.259,8</b>	<b>100,0</b>	<b>8,5</b>

<b>2. Compte de resultats</b>	<b>Mil euros</b>	<b>%</b>	<b>Mil euros</b>	<b>%</b>	<b>% Variació</b>
<b>INGRESSOS D'EXPLOTACIÓ</b>	<b>2.732,0</b>	<b>100,0</b>	<b>3.036,8</b>	<b>100,0</b>	<b>11,2</b>
Import net de la xifra de negoci	2.567,3	94,0	2.831,9	93,3	10,3
Altres ingressos d'explotació i variació d'existències	164,7	6,0	204,9	6,7	24,4
Consums d'explotació	-1.608,7	58,9	-1.826,3	60,1	-13,5
Altres despeses d'explotació	-456,8	16,7	-518,8	17,1	-13,6
<b>VALOR AFEGIT</b>	<b>666,4</b>	<b>24,4</b>	<b>691,7</b>	<b>22,8</b>	<b>3,8</b>
Despeses de personal	-429,2	15,7	-451,4	14,9	-5,2
<b>RESULTAT ECONÒMIC BRUT DE L'EXPLOTACIÓ</b>	<b>237,2</b>	<b>8,7</b>	<b>240,3</b>	<b>7,9</b>	<b>1,3</b>
Amortitzacions de l'immobilitzat	-106,0	3,9	-114,6	3,8	-8,1
<b>RESULTAT ECONÒMIC NET DE L'EXPLOTACIÓ</b>	<b>131,3</b>	<b>4,8</b>	<b>125,7</b>	<b>4,1</b>	<b>-4,2</b>
Despeses financeres	-18,7	0,7	-21,7	0,7	-15,7
Ingressos financers	5,2	0,2	8,5	0,3	62,4
Altres partides financeres	38,5	1,4	1,6	0,1	-95,8
<b>RESULTAT FINANCER</b>	<b>25,0</b>	<b>0,9</b>	<b>-11,6</b>	<b>0,4</b>	<b>(ns)</b>
<b>RESULTAT ABANS D'IMPOSTOS</b>	<b>156,2</b>	<b>5,7</b>	<b>114,1</b>	<b>3,8</b>	<b>-26,9</b>
Impost de beneficis	-41,4	1,5	-29,0	1,0	30,0
Altres resultats	0,0	0,0	0,0	0,0	(ns)
<b>RESULTAT DE L'EXERCICI</b>	<b>114,8</b>	<b>4,2</b>	<b>85,1</b>	<b>2,8</b>	<b>-25,9</b>
RECURSOS GENERATS	220,7	8,1	199,7	6,6	-9,5

<b>3. Ràtios 2022</b>	<b>Valor mitjà</b>	<b>% Var s 2021</b>	<b>Diferència conjunt petites</b>	<b>Q1</b>	<b>Mediana</b>	<b>Q3</b>
<b>Rendibilitat, marge i rotació</b>						
Rendibilitat financera (%)	7,04	-31,1	-6,38	2,25	9,24	22,07
Palanquejament net (%)	2,87	-34,7	-3,17	0,26	2,64	9,62
Rendibilitat econòmica (%)	4,17	-28,4	-3,21	1,28	4,20	10,57
Marge (%)	4,47	-30,2	-1,38	1,09	4,35	10,21
Rotació (voltes)	0,93	2,5	-0,33	0,67	1,04	1,56
<b>Relatius al nombre d'ocupats</b>						
Valor afegit per ocupat (milers d'euros)	42,332	2,5	-9,930	26,329	40,000	62,350
Despeses de personal per ocupat (milers d'euros)	27,627	3,9	-11,001	22,124	26,928	34,092
<b>Ràtios sobre valor afegit brut</b>						
Costos laborals unitaris (%)	65,26	1,3	-8,65	46,89	69,42	86,03
Productivitat de l'actiu (%)	24,41	-4,3	-22,12	17,19	32,28	59,88
Productivitat de l'immobilitzat (%)	49,58	-1,3	-91,90	38,16	82,68	230,03
<b>Ràtios financeres</b>						
Endeutament (%)	50,24	2,3	0,34	27,50	53,18	73,96
Liquiditat	1,73	-3,8	-0,06	1,06	1,67	3,53
Fons de maniobra	1,39	0,2	-0,29	1,02	1,47	2,41

<sup>1</sup> Dades arrodonides a un decimal, llevat d'aquelles ràtios en què les dades apareixen amb dos decimals. Variacions calculades a partir dels valors de les mateixes empreses.

Font: PimesDat de PIMEC a partir de dades de SABI.



**Energia, gas, aigua i reciclatge**

Empreses Petites

Valors mitjans per empresa <sup>1</sup>

	<u>Exercici 2021</u>	<u>Exercici 2022</u>	<u>% Variació</u>
Nombre d'empreses	156	156	
Nombre de treballadors per empresa	20,4	22,0	7,6

<b>1. Comptes de balanç</b>	<b>Mil euros</b>	<b>%</b>	<b>Mil euros</b>	<b>%</b>	<b>% Variació</b>
<b>ACTIU NO CORRENT</b>	<b>2.306,6</b>	<b>50,9</b>	<b>2.469,3</b>	<b>52,0</b>	<b>7,1</b>
Immobilitzat intangible	263,0	5,8	262,1	5,5	-0,3
Immobilitzat material i inversions immobiliàries	1.367,0	30,2	1.429,5	30,1	4,6
Inversions financeres a llarg termini i altres actius no corrents	676,6	14,9	777,7	16,4	14,9
<b>ACTIU CORRENT</b>	<b>2.223,9</b>	<b>49,1</b>	<b>2.280,3</b>	<b>48,0</b>	<b>2,5</b>
Existències	154,9	3,4	182,2	3,8	17,6
Deutors	863,1	19,1	868,0	18,3	0,6
Clients	781,9	17,3	762,5	16,1	-2,5
Altres deutors	81,2	1,8	105,5	2,2	30,0
Inversions financeres a curt termini	448,7	9,9	406,3	8,6	-9,4
Efectiu i actius líquids	742,0	16,4	810,3	17,1	9,2
Altres actius corrents	15,2	0,3	13,4	0,3	-11,4
<b>TOTAL ACTIU</b>	<b>4.530,5</b>	<b>100,0</b>	<b>4.749,6</b>	<b>100,0</b>	<b>4,8</b>
<b>PATRIMONI NET</b>	<b>2.709,9</b>	<b>59,8</b>	<b>2.824,5</b>	<b>59,5</b>	<b>4,2</b>
Capital	578,8	12,8	577,2	12,2	-0,3
Reserves, ajustaments, subvencions i altres	1.748,5	38,6	1.988,0	41,9	13,7
Resultat de l'exercici	382,6	8,4	259,3	5,5	-32,2
<b>PASSIU NO CORRENT</b>	<b>722,9</b>	<b>16,0</b>	<b>712,1</b>	<b>15,0</b>	<b>-1,5</b>
Deutes a llarg termini	543,9	12,0	535,0	11,3	-1,6
Altres passius no corrents	179,0	4,0	177,0	3,7	-1,1
<b>PASSIU CORRENT</b>	<b>1.097,7</b>	<b>24,2</b>	<b>1.213,0</b>	<b>25,5</b>	<b>10,5</b>
Deutes a curt termini	248,5	5,5	301,0	6,3	21,1
Creditors comercials i altres comptes a pagar	790,9	17,5	863,8	18,2	9,2
Altres passius corrents	58,3	1,3	48,2	1,0	-17,4
<b>TOTAL PATRIMONI NET I PASSIU</b>	<b>4.530,5</b>	<b>100,0</b>	<b>4.749,6</b>	<b>100,0</b>	<b>4,8</b>

<b>2. Compte de resultats</b>	<b>Mil euros</b>	<b>%</b>	<b>Mil euros</b>	<b>%</b>	<b>% Variació</b>
<b>INGRESSOS D'EXPLOTACIÓ</b>	<b>4.176,7</b>	<b>100,0</b>	<b>4.741,3</b>	<b>100,0</b>	<b>13,5</b>
Import net de la xifra de negoci	4.055,3	97,1	4.603,9	97,1	13,5
Altres ingressos d'explotació i variació d'existències	121,4	2,9	137,4	2,9	13,3
Consums d'explotació	-1.970,0	47,2	-2.360,5	49,8	-19,8
Altres despeses d'explotació	-861,9	20,6	-971,8	20,5	-12,7
<b>VALOR AFEGIT</b>	<b>1.344,7</b>	<b>32,2</b>	<b>1.409,0</b>	<b>29,7</b>	<b>4,8</b>
Despeses de personal	-806,2	19,3	-893,2	18,8	-10,8
<b>RESULTAT ECONÒMIC BRUT DE L'EXPLOTACIÓ</b>	<b>538,6</b>	<b>12,9</b>	<b>515,9</b>	<b>10,9</b>	<b>-4,2</b>
Amortitzacions de l'immobilitzat	-175,4	4,2	-182,0	3,8	-3,8
<b>RESULTAT ECONÒMIC NET DE L'EXPLOTACIÓ</b>	<b>363,2</b>	<b>8,7</b>	<b>333,9</b>	<b>7,0</b>	<b>-8,1</b>
Despeses financeres	-19,0	0,5	-18,3	0,4	3,4
Ingressos financers	31,8	0,8	14,4	0,3	-54,8
Altres partides financeres	62,4	1,5	0,2	0,0	-99,7
<b>RESULTAT FINANCER</b>	<b>75,2</b>	<b>1,8</b>	<b>-3,8</b>	<b>0,1</b>	<b>(ns)</b>
<b>RESULTAT ABANS D'IMPOSTOS</b>	<b>438,4</b>	<b>10,5</b>	<b>330,1</b>	<b>7,0</b>	<b>-24,7</b>
Impost de beneficis	-55,8	1,3	-70,8	1,5	-26,8
Altres resultats	0,0	0,0	0,0	0,0	-60,0
<b>RESULTAT DE L'EXERCICI</b>	<b>382,6</b>	<b>9,2</b>	<b>259,3</b>	<b>5,5</b>	<b>-32,2</b>
RECURSOS GENERATS	558,0	13,4	441,3	9,3	-20,9

<b>3. Ràtios 2022</b>	<b>Valor mitjà</b>	<b>% Var s 2021</b>	<b>Diferència conjunt petites</b>	<b>Q1</b>	<b>Mediana</b>	<b>Q3</b>
<b>Rendibilitat, marge i rotació</b>						
Rendibilitat financera (%)	11,69	-27,8	-1,73	2,40	11,26	26,05
Palanquejament net (%)	4,35	-28,5	-1,69	0,34	2,94	12,82
Rendibilitat econòmica (%)	7,34	-27,3	-0,04	1,97	6,41	14,74
Marge (%)	7,35	-32,9	1,50	1,67	5,84	12,74
Rotació (voltes)	1,00	8,3	-0,26	0,75	1,20	1,74
<b>Relatius al nombre d'ocupats</b>						
Valor afegit per ocupat (milers d'euros)	64,178	-2,6	11,915	41,911	58,098	81,504
Despeses de personal per ocupat (milers d'euros)	40,681	3,0	2,053	33,708	40,237	47,472
<b>Ràtios sobre valor afegit brut</b>						
Costos laborals unitaris (%)	63,39	5,7	-10,52	48,73	68,58	82,97
Productivitat de l'actiu (%)	39,52	0,1	-7,01	29,97	53,63	81,71
Productivitat de l'immobilitzat (%)	83,30	1,0	-58,19	64,98	141,97	402,09
<b>Ràtios financeres</b>						
Endeutament (%)	40,53	0,9	-9,37	23,16	46,86	64,77
Liquiditat	1,88	-7,2	0,09	1,21	1,79	3,54
Fons de maniobra	1,43	-3,8	-0,25	1,19	1,69	3,04

<sup>1</sup> Dades arrodonides a un decimal, llevat d'aquelles ràtios en què les dades apareixen amb dos decimals. Variacions calculades a partir dels valors de les mateixes empreses.  
Font: PimesDat de PIMEC a partir de dades de SABI.

## Indústries extractives no energètiques

Empreses Petites

Valors mitjans per empresa <sup>1</sup>

	<u>Exercici 2021</u>	<u>Exercici 2022</u>	<u>% Variació</u>
Nombre d'empreses	156	156	
Nombre de treballadors per empresa	18,4	19,4	5,8

<b>1. Comptes de balanç</b>	<b>Mil euros</b>	<b>%</b>	<b>Mil euros</b>	<b>%</b>	<b>% Variació</b>
<b>ACTIU NO CORRENT</b>	<b>1.667,5</b>	<b>41,2</b>	<b>1.689,0</b>	<b>39,9</b>	<b>1,3</b>
Immobilitzat intangible	54,9	1,4	55,1	1,3	0,4
Immobilitzat material i inversions immobiliàries	1.136,0	28,1	1.172,0	27,7	3,2
Inversions financeres a llarg termini i altres actius no corrents	476,6	11,8	461,9	10,9	-3,1
<b>ACTIU CORRENT</b>	<b>2.375,6</b>	<b>58,8</b>	<b>2.544,5</b>	<b>60,1</b>	<b>7,1</b>
Existències	523,4	12,9	577,9	13,7	10,4
Deutors	917,5	22,7	1.038,1	24,5	13,1
Clients	839,6	20,8	968,3	22,9	15,3
Altres deutors	77,9	1,9	69,8	1,6	-10,4
Inversions financeres a curt termini	230,5	5,7	235,4	5,6	2,1
Efectiu i actius líquids	693,4	17,2	679,9	16,1	-1,9
Altres actius corrents	10,9	0,3	13,3	0,3	21,8
<b>TOTAL ACTIU</b>	<b>4.043,1</b>	<b>100,0</b>	<b>4.233,6</b>	<b>100,0</b>	<b>4,7</b>
<b>PATRIMONI NET</b>	<b>2.376,9</b>	<b>58,8</b>	<b>2.499,3</b>	<b>59,0</b>	<b>5,2</b>
Capital	302,3	7,5	302,6	7,1	0,1
Reserves, ajustaments, subvencions i altres	1.925,9	47,6	1.998,3	47,2	3,8
Resultat de l'exercici	148,7	3,7	198,4	4,7	33,4
<b>PASSIU NO CORRENT</b>	<b>641,2</b>	<b>15,9</b>	<b>582,1</b>	<b>13,7</b>	<b>-9,2</b>
Deutes a llarg termini	546,3	13,5	484,8	11,5	-11,3
Altres passius no corrents	94,9	2,3	97,3	2,3	2,5
<b>PASSIU CORRENT</b>	<b>1.025,1</b>	<b>25,4</b>	<b>1.152,2</b>	<b>27,2</b>	<b>12,4</b>
Deutes a curt termini	288,5	7,1	319,1	7,5	10,6
Creditors comercials i altres comptes a pagar	732,5	18,1	817,6	19,3	11,6
Altres passius corrents	4,1	0,1	15,5	0,4	278,6
<b>TOTAL PATRIMONI NET I PASSIU</b>	<b>4.043,1</b>	<b>100,0</b>	<b>4.233,6</b>	<b>100,0</b>	<b>4,7</b>

<b>2. Compte de resultats</b>	<b>Mil euros</b>	<b>%</b>	<b>Mil euros</b>	<b>%</b>	<b>% Variació</b>
<b>INGRESSOS D'EXPLOTACIÓ</b>	<b>3.233,0</b>	<b>100,0</b>	<b>3.882,4</b>	<b>100,0</b>	<b>20,1</b>
Import net de la xifra de negoci	3.147,6	97,4	3.764,5	97,0	19,6
Altres ingressos d'explotació i variació d'existències	85,4	2,6	118,0	3,0	38,1
Consums d'explotació	-1.456,4	45,0	-1.804,8	46,5	-23,9
Altres despeses d'explotació	-759,8	23,5	-910,2	23,4	-19,8
<b>VALOR AFEGIT</b>	<b>1.016,8</b>	<b>31,5</b>	<b>1.167,4</b>	<b>30,1</b>	<b>14,8</b>
Despeses de personal	-720,3	22,3	-776,8	20,0	-7,8
<b>RESULTAT ECONÒMIC BRUT DE L'EXPLOTACIÓ</b>	<b>296,5</b>	<b>9,2</b>	<b>390,6</b>	<b>10,1</b>	<b>31,8</b>
Amortitzacions de l'immobilitzat	-103,3	3,2	-115,0	3,0	-11,3
<b>RESULTAT ECONÒMIC NET DE L'EXPLOTACIÓ</b>	<b>193,2</b>	<b>6,0</b>	<b>275,7</b>	<b>7,1</b>	<b>42,7</b>
Despeses financeres	-18,5	0,6	-22,2	0,6	-19,5
Ingressos financers	13,2	0,4	10,7	0,3	-19,2
Altres partides financeres	6,2	0,2	-8,0	0,2	(ns)
<b>RESULTAT FINANCER</b>	<b>0,8</b>	<b>0,0</b>	<b>-19,5</b>	<b>0,5</b>	<b>(ns)</b>
<b>RESULTAT ABANS D'IMPOSTOS</b>	<b>194,0</b>	<b>6,0</b>	<b>256,2</b>	<b>6,6</b>	<b>32,0</b>
Impost de beneficis	-45,3	1,4	-57,7	1,5	-27,4
Altres resultats	0,0	0,0	-0,1	0,0	-600,0
<b>RESULTAT DE L'EXERCICI</b>	<b>148,7</b>	<b>4,6</b>	<b>198,4</b>	<b>5,1</b>	<b>33,4</b>
RECURSOS GENERATS	252,0	7,8	313,4	8,1	24,3

<b>3. Ràtios 2022</b>	<b>Valor mitjà</b>	<b>% Var s 2021</b>	<b>Diferència conjunt petites</b>	<b>Q1</b>	<b>Mediana</b>	<b>Q3</b>
<b>Rendibilitat, marge i rotació</b>						
Rendibilitat financera (%)	10,25	25,6	-3,16	1,72	7,38	16,80
Palanquejament net (%)	3,68	26,5	-2,37	0,33	2,03	6,54
Rendibilitat econòmica (%)	6,57	25,0	-0,80	1,89	4,52	9,91
Marge (%)	7,17	9,0	1,32	1,67	4,65	9,15
Rotació (voltes)	0,92	14,7	-0,34	0,72	1,15	1,51
<b>Relatius al nombre d'ocupats</b>						
Valor afegit per ocupat (milers d'euros)	60,105	8,5	7,842	41,753	55,120	73,875
Despeses de personal per ocupat (milers d'euros)	39,992	1,9	1,364	33,682	39,075	46,863
<b>Ràtios sobre valor afegit brut</b>						
Costos laborals unitaris (%)	66,54	-6,1	-7,37	61,84	76,89	88,54
Productivitat de l'actiu (%)	33,01	8,3	-13,52	26,50	36,21	54,41
Productivitat de l'immobilitzat (%)	95,13	11,4	-46,35	59,42	124,02	238,10
<b>Ràtios financeres</b>						
Endeutament (%)	40,97	-0,6	-8,94	23,66	39,43	61,37
Liquiditat	2,21	-4,7	0,41	1,59	2,50	3,70
Fons de maniobra	1,82	0,8	0,14	1,41	1,96	3,42

<sup>1</sup> Dades arrodonides a un decimal, llevat d'aquelles ràtios en què les dades apareixen amb dos decimals. Variacions calculades a partir dels valors de les mateixes empreses.

Font: PimesDat de PIMEC a partir de dades de SABI.

**Indústria alimentària**

Empreses Petites

Valors mitjans per empresa <sup>1</sup>

	<b>Exercici 2021</b>	<b>Exercici 2022</b>	<b>% Variació</b>
Nombre d'empreses	507	507	
Nombre de treballadors per empresa	20,5	21,7	5,8

<b>1. Comptes de balanç</b>	<b>Mil euros</b>	<b>%</b>	<b>Mil euros</b>	<b>%</b>	<b>% Variació</b>
<b>ACTIU NO CORRENT</b>	<b>1.391,1</b>	<b>44,8</b>	<b>1.503,7</b>	<b>44,4</b>	<b>8,1</b>
Immobilitzat intangible	57,4	1,8	60,3	1,8	5,1
Immobilitzat material i inversions immobiliàries	1.029,2	33,1	1.115,8	32,9	8,4
Inversions financeres a llarg termini i altres actius no corrents	304,5	9,8	327,6	9,7	7,6
<b>ACTIU CORRENT</b>	<b>1.716,4</b>	<b>55,2</b>	<b>1.885,5</b>	<b>55,6</b>	<b>9,8</b>
Existències	498,6	16,0	591,1	17,4	18,6
Deutors	685,5	22,1	771,2	22,8	12,5
Clients	619,2	19,9	697,2	20,6	12,6
Altres deutors	66,3	2,1	73,9	2,2	11,5
Inversions financeres a curt termini	126,0	4,1	115,0	3,4	-8,7
Efectiu i actius líquids	403,4	13,0	404,5	11,9	0,3
Altres actius corrents	3,0	0,1	3,7	0,1	21,7
<b>TOTAL ACTIU</b>	<b>3.107,6</b>	<b>100,0</b>	<b>3.389,2</b>	<b>100,0</b>	<b>9,1</b>
<b>PATRIMONI NET</b>	<b>1.625,5</b>	<b>52,3</b>	<b>1.721,1</b>	<b>50,8</b>	<b>5,9</b>
Capital	388,9	12,5	401,9	11,9	3,3
Reserves, ajustaments, subvencions i altres	1.131,1	36,4	1.222,2	36,1	8,1
Resultat de l'exercici	105,5	3,4	97,0	2,9	-8,1
<b>PASSIU NO CORRENT</b>	<b>598,7</b>	<b>19,3</b>	<b>619,2</b>	<b>18,3</b>	<b>3,4</b>
Deutes a llarg termini	579,9	18,7	599,7	17,7	3,4
Altres passius no corrents	18,8	0,6	19,5	0,6	3,6
<b>PASSIU CORRENT</b>	<b>883,4</b>	<b>28,4</b>	<b>1.048,9</b>	<b>30,9</b>	<b>18,7</b>
Deutes a curt termini	283,0	9,1	358,5	10,6	26,7
Creditors comercials i altres comptes a pagar	598,0	19,2	688,9	20,3	15,2
Altres passius corrents	2,4	0,1	1,5	0,0	-35,9
<b>TOTAL PATRIMONI NET I PASSIU</b>	<b>3.107,6</b>	<b>100,0</b>	<b>3.389,2</b>	<b>100,0</b>	<b>9,1</b>

<b>2. Compte de resultats</b>	<b>Mil euros</b>	<b>%</b>	<b>Mil euros</b>	<b>%</b>	<b>% Variació</b>
<b>INGRESSOS D'EXPLOTACIÓ</b>	<b>3.504,6</b>	<b>100,0</b>	<b>4.227,1</b>	<b>100,0</b>	<b>20,6</b>
Import net de la xifra de negoci	3.422,9	97,7	4.136,0	97,8	20,8
Altres ingressos d'explotació i variació d'existències	81,7	2,3	91,0	2,2	11,4
Consums d'explotació	-2.019,0	57,6	-2.535,8	60,0	-25,6
Altres despeses d'explotació	-579,2	16,5	-712,9	16,9	-23,1
<b>VALOR AFEGIT</b>	<b>906,3</b>	<b>25,9</b>	<b>978,4</b>	<b>23,1</b>	<b>8,0</b>
Despeses de personal	-640,2	18,3	-714,2	16,9	-11,6
<b>RESULTAT ECONÒMIC BRUT DE L'EXPLOTACIÓ</b>	<b>266,2</b>	<b>7,6</b>	<b>264,2</b>	<b>6,2</b>	<b>-0,7</b>
Amortitzacions de l'immobilitzat	-110,4	3,1	-114,7	2,7	-4,0
<b>RESULTAT ECONÒMIC NET DE L'EXPLOTACIÓ</b>	<b>155,8</b>	<b>4,4</b>	<b>149,4</b>	<b>3,5</b>	<b>-4,1</b>
Despeses financeres	-18,0	0,5	-20,6	0,5	-14,4
Ingressos financers	5,1	0,1	4,9	0,1	-2,6
Altres partides financeres	0,4	0,0	-4,1	0,1	(ns)
<b>RESULTAT FINANCER</b>	<b>-12,6</b>	<b>0,4</b>	<b>-19,8</b>	<b>0,5</b>	<b>-57,3</b>
<b>RESULTAT ABANS D'IMPOSTOS</b>	<b>143,2</b>	<b>4,1</b>	<b>129,7</b>	<b>3,1</b>	<b>-9,5</b>
Impost de beneficis	-37,8	1,1	-33,5	0,8	11,3
Altres resultats	0,0	0,0	0,8	0,0	(ns)
<b>RESULTAT DE L'EXERCICI</b>	<b>105,5</b>	<b>3,0</b>	<b>97,0</b>	<b>2,3</b>	<b>-8,1</b>
RECURSOS GENERATS	215,8	6,2	211,7	5,0	-1,9

<b>3. Ràtios 2022</b>	<b>Valor mitjà</b>	<b>% Var s 2021</b>	<b>Diferència conjunt petites</b>	<b>Q1</b>	<b>Mediana</b>	<b>Q3</b>
<b>Rendibilitat, marge i rotació</b>						
Rendibilitat financera (%)	7,53	-14,5	-5,88	1,31	6,79	19,17
Palanquejament net (%)	3,10	-14,4	-2,94	0,00	1,91	9,48
Rendibilitat econòmica (%)	4,43	-14,5	-2,94	0,78	3,45	8,92
Marge (%)	3,55	-22,7	-2,30	0,48	2,54	6,05
Rotació (voltes)	1,25	10,6	-0,01	0,91	1,49	2,29
<b>Relatius al nombre d'ocupats</b>						
Valor afegit per ocupat (milers d'euros)	45,001	2,0	-7,261	28,508	39,667	56,177
Despeses de personal per ocupat (milers d'euros)	32,850	5,4	-5,777	25,820	30,939	37,742
<b>Ràtios sobre valor afegit brut</b>						
Costos laborals unitaris (%)	73,00	3,3	-0,91	62,30	79,78	91,76
Productivitat de l'actiu (%)	33,20	-1,9	-13,33	25,27	42,75	79,76
Productivitat de l'immobilitzat (%)	83,19	-0,3	-58,29	63,10	124,25	264,30
<b>Ràtios financeres</b>						
Endeutament (%)	49,22	3,2	-0,68	31,51	54,04	73,58
Liquiditat	1,80	-7,5	0,00	1,16	1,69	2,78
Fons de maniobra	1,56	-2,7	-0,12	1,10	1,52	2,42

<sup>1</sup> Dades arrodonides a un decimal, llevat d'aquelles ràtios en què les dades apareixen amb dos decimals. Variacions calculades a partir dels valors de les mateixes empreses.  
Font: PimesDat de PIMEC a partir de dades de SABI.

## Indústria tèxtil, cuir i confecció

Empreses Petites

Valors mitjans per empresa <sup>1</sup>

	<u>Exercici 2021</u>	<u>Exercici 2022</u>	<u>% Variació</u>
Nombre d'empreses	319	319	
Nombre de treballadors per empresa	20,1	20,7	2,6

<b>1. Comptes de balanç</b>	<b>Mil euros</b>	<b>%</b>	<b>Mil euros</b>	<b>%</b>	<b>% Variació</b>
<b>ACTIU NO CORRENT</b>	<b>640,8</b>	<b>26,4</b>	<b>694,1</b>	<b>27,4</b>	<b>8,3</b>
Immobilitzat intangible	26,8	1,1	25,3	1,0	-5,6
Immobilitzat material i inversions immobiliàries	453,8	18,7	498,5	19,7	9,8
Inversions financeres a llarg termini i altres actius no corrents	160,2	6,6	170,4	6,7	6,3
<b>ACTIU CORRENT</b>	<b>1.786,3</b>	<b>73,6</b>	<b>1.836,0</b>	<b>72,6</b>	<b>2,8</b>
Existències	587,6	24,2	658,1	26,0	12,0
Deutors	647,9	26,7	646,7	25,6	-0,2
Clients	587,8	24,2	591,9	23,4	0,7
Altres deutors	60,1	2,5	54,9	2,2	-8,8
Inversions financeres a curt termini	108,2	4,5	99,3	3,9	-8,3
Efectiu i actius líquids	437,7	18,0	423,4	16,7	-3,3
Altres actius corrents	4,8	0,2	8,4	0,3	74,5
<b>TOTAL ACTIU</b>	<b>2.427,1</b>	<b>100,0</b>	<b>2.530,1</b>	<b>100,0</b>	<b>4,2</b>
<b>PATRIMONI NET</b>	<b>1.303,6</b>	<b>53,7</b>	<b>1.355,9</b>	<b>53,6</b>	<b>4,0</b>
Capital	237,6	9,8	236,5	9,3	-0,5
Reserves, ajustaments, subvencions i altres	990,8	40,8	1.048,5	41,4	5,8
Resultat de l'exercici	75,1	3,1	70,8	2,8	-5,8
<b>PASSIU NO CORRENT</b>	<b>416,5</b>	<b>17,2</b>	<b>392,3</b>	<b>15,5</b>	<b>-5,8</b>
Deutes a llarg termini	395,5	16,3	371,0	14,7	-6,2
Altres passius no corrents	21,0	0,9	21,3	0,8	1,1
<b>PASSIU CORRENT</b>	<b>706,9</b>	<b>29,1</b>	<b>781,9</b>	<b>30,9</b>	<b>10,6</b>
Deutes a curt termini	203,7	8,4	254,4	10,1	24,9
Creditors comercials i altres comptes a pagar	492,6	20,3	518,9	20,5	5,3
Altres passius corrents	10,7	0,4	8,6	0,3	-19,2
<b>TOTAL PATRIMONI NET I PASSIU</b>	<b>2.427,1</b>	<b>100,0</b>	<b>2.530,1</b>	<b>100,0</b>	<b>4,2</b>

<b>2. Compte de resultats</b>	<b>Mil euros</b>	<b>%</b>	<b>Mil euros</b>	<b>%</b>	<b>% Variació</b>
<b>INGRESSOS D'EXPLOTACIÓ</b>	<b>2.790,5</b>	<b>100,0</b>	<b>3.280,5</b>	<b>100,0</b>	<b>17,6</b>
Import net de la xifra de negoci	2.745,0	98,4	3.190,8	97,3	16,2
Altres ingressos d'explotació i variació d'existències	45,5	1,6	89,7	2,7	97,1
Consums d'explotació	-1.482,5	53,1	-1.775,0	54,1	-19,7
Altres despeses d'explotació	-516,5	18,5	-650,8	19,8	-26,0
<b>VALOR AFEGIT</b>	<b>791,5</b>	<b>28,4</b>	<b>854,8</b>	<b>26,1</b>	<b>8,0</b>
Despeses de personal	-631,2	22,6	-686,2	20,9	-8,7
<b>RESULTAT ECONÒMIC BRUT DE L'EXPLOTACIÓ</b>	<b>160,3</b>	<b>5,7</b>	<b>168,5</b>	<b>5,1</b>	<b>5,1</b>
Amortitzacions de l'immobilitzat	-64,9	2,3	-68,0	2,1	-4,7
<b>RESULTAT ECONÒMIC NET DE L'EXPLOTACIÓ</b>	<b>95,4</b>	<b>3,4</b>	<b>100,6</b>	<b>3,1</b>	<b>5,5</b>
Despeses financeres	-19,9	0,7	-16,1	0,5	19,1
Ingressos financers	12,4	0,4	6,2	0,2	-49,6
Altres partides financeres	6,5	0,2	1,8	0,1	-72,5
<b>RESULTAT FINANCER</b>	<b>-1,0</b>	<b>0,0</b>	<b>-8,1</b>	<b>0,2</b>	<b>-680,6</b>
<b>RESULTAT ABANS D'IMPOSTOS</b>	<b>94,3</b>	<b>3,4</b>	<b>92,5</b>	<b>2,8</b>	<b>-2,0</b>
Impost de beneficis	-19,2	0,7	-21,7	0,7	-13,0
Altres resultats	0,0	0,0	0,0	0,0	50,0
<b>RESULTAT DE L'EXERCICI</b>	<b>75,1</b>	<b>2,7</b>	<b>70,8</b>	<b>2,2</b>	<b>-5,8</b>
RECURSOS GENERATS	140,1	5,0	138,8	4,2	-0,9

<b>3. Ràtios 2022</b>	<b>Valor mitjà</b>	<b>% Var s 2021</b>	<b>Diferència conjunt petites</b>	<b>Q1</b>	<b>Mediana</b>	<b>Q3</b>
<b>Rendibilitat, marge i rotació</b>						
Rendibilitat financera (%)	6,82	-5,7	-6,59	0,76	6,11	17,18
Palanquejament net (%)	2,53	0,0	-3,51	-0,11	1,71	5,82
Rendibilitat econòmica (%)	4,29	-8,8	-3,08	0,76	3,08	8,39
Marge (%)	3,31	-19,1	-2,54	0,62	2,32	6,51
Rotació (voltes)	1,30	12,8	0,04	0,98	1,35	1,83
<b>Relatius al nombre d'ocupats</b>						
Valor afegit per ocupat (milers d'euros)	41,332	5,2	-10,930	29,228	39,000	50,971
Despeses de personal per ocupat (milers d'euros)	33,183	5,9	-5,445	26,964	32,250	37,793
<b>Ràtios sobre valor afegit brut</b>						
Costos laborals unitaris (%)	80,28	0,7	6,37	68,26	83,09	94,47
Productivitat de l'actiu (%)	37,81	3,1	-8,72	28,25	45,45	73,66
Productivitat de l'immobilitzat (%)	163,20	-0,9	21,72	122,56	270,55	612,62
<b>Ràtios financeres</b>						
Endeutament (%)	46,41	0,3	-3,49	24,36	46,58	67,08
Liquiditat	2,35	-7,1	0,55	1,60	2,33	4,13
Fons de maniobra	2,52	-6,2	0,84	1,57	2,68	5,20

<sup>1</sup> Dades arrodonides a un decimal, llevat d'aquelles ràtios en què les dades apareixen amb dos decimals. Variacions calculades a partir dels valors de les mateixes empreses.

Font: PimesDat de PIMEC a partir de dades de SABI.

**Cautxú, fusta i altres indústries**

Empreses Petites

Valors mitjans per empresa <sup>1</sup>

	<b>Exercici 2021</b>	<b>Exercici 2022</b>	<b>% Variació</b>
Nombre d'empreses	547	547	
Nombre de treballadors per empresa	19,8	20,6	4,1

<b>1. Comptes de balanç</b>	<b>Mil euros</b>	<b>%</b>	<b>Mil euros</b>	<b>%</b>	<b>% Variació</b>
<b>ACTIU NO CORRENT</b>	<b>968,3</b>	<b>34,2</b>	<b>1.021,8</b>	<b>34,0</b>	<b>5,5</b>
Immobilitzat intangible	53,4	1,9	55,9	1,9	4,8
Immobilitzat material i inversions immobiliàries	736,4	26,0	775,2	25,8	5,3
Inversions financeres a llarg termini i altres actius no corrents	178,5	6,3	190,6	6,3	6,8
<b>ACTIU CORRENT</b>	<b>1.860,4</b>	<b>65,8</b>	<b>1.981,9</b>	<b>66,0</b>	<b>6,5</b>
Existències	492,9	17,4	569,9	19,0	15,6
Deutors	726,6	25,7	779,6	26,0	7,3
Clients	672,0	23,8	728,3	24,2	8,4
Altres deutors	54,6	1,9	51,3	1,7	-6,1
Inversions financeres a curt termini	130,3	4,6	141,5	4,7	8,6
Efectiu i actius líquids	506,2	17,9	486,0	16,2	-4,0
Altres actius corrents	4,5	0,2	5,0	0,2	12,5
<b>TOTAL ACTIU</b>	<b>2.828,7</b>	<b>100,0</b>	<b>3.003,7</b>	<b>100,0</b>	<b>6,2</b>
<b>PATRIMONI NET</b>	<b>1.475,9</b>	<b>52,2</b>	<b>1.621,7</b>	<b>54,0</b>	<b>9,9</b>
Capital	191,1	6,8	208,2	6,9	8,9
Reserves, ajustaments, subvencions i altres	1.143,9	40,4	1.229,5	40,9	7,5
Resultat de l'exercici	140,9	5,0	184,0	6,1	30,6
<b>PASSIU NO CORRENT</b>	<b>498,6</b>	<b>17,6</b>	<b>448,5</b>	<b>14,9</b>	<b>-10,1</b>
Deutes a llarg termini	482,2	17,0	431,2	14,4	-10,6
Altres passius no corrents	16,4	0,6	17,2	0,6	4,8
<b>PASSIU CORRENT</b>	<b>854,1</b>	<b>30,2</b>	<b>933,6</b>	<b>31,1</b>	<b>9,3</b>
Deutes a curt termini	248,0	8,8	302,6	10,1	22,0
Creditors comercials i altres comptes a pagar	598,1	21,1	624,2	20,8	4,4
Altres passius corrents	8,0	0,3	6,8	0,2	-15,4
<b>TOTAL PATRIMONI NET I PASSIU</b>	<b>2.828,7</b>	<b>100,0</b>	<b>3.003,7</b>	<b>100,0</b>	<b>6,2</b>

<b>2. Compte de resultats</b>	<b>Mil euros</b>	<b>%</b>	<b>Mil euros</b>	<b>%</b>	<b>% Variació</b>
<b>INGRESSOS D'EXPLOTACIÓ</b>	<b>3.201,0</b>	<b>100,0</b>	<b>3.690,8</b>	<b>100,0</b>	<b>15,3</b>
Import net de la xifra de negoci	3.138,3	98,0	3.621,7	98,1	15,4
Altres ingressos d'explotació i variació d'existències	62,7	2,0	69,2	1,9	10,3
Consums d'explotació	-1.634,5	51,1	-1.918,7	52,0	-17,4
Altres despeses d'explotació	-542,3	16,9	-629,7	17,1	-16,1
<b>VALOR AFEGIT</b>	<b>1.024,2</b>	<b>32,0</b>	<b>1.142,4</b>	<b>31,0</b>	<b>11,5</b>
Despeses de personal	-732,6	22,9	-789,2	21,4	-7,7
<b>RESULTAT ECONÒMIC BRUT DE L'EXPLOTACIÓ</b>	<b>291,7</b>	<b>9,1</b>	<b>353,2</b>	<b>9,6</b>	<b>21,1</b>
Amortitzacions de l'immobilitzat	-89,4	2,8	-96,0	2,6	-7,3
<b>RESULTAT ECONÒMIC NET DE L'EXPLOTACIÓ</b>	<b>202,2</b>	<b>6,3</b>	<b>257,3</b>	<b>7,0</b>	<b>27,2</b>
Despeses financeres	-18,2	0,6	-19,4	0,5	-6,4
Ingressos financers	2,2	0,1	3,3	0,1	49,3
Altres partides financeres	0,4	0,0	-1,9	0,1	(ns)
<b>RESULTAT FINANCER</b>	<b>-15,6</b>	<b>0,5</b>	<b>-17,9</b>	<b>0,5</b>	<b>-15,3</b>
<b>RESULTAT ABANS D'IMPOSTOS</b>	<b>186,7</b>	<b>5,8</b>	<b>239,3</b>	<b>6,5</b>	<b>28,2</b>
Impost de beneficis	-45,7	1,4	-55,3	1,5	-20,9
Altres resultats	0,0	0,0	0,0	0,0	(ns)
<b>RESULTAT DE L'EXERCICI</b>	<b>140,9</b>	<b>4,4</b>	<b>184,0</b>	<b>5,0</b>	<b>30,6</b>
RECURSOS GENERATS	230,4	7,2	280,0	7,6	21,5

<b>3. Ràtios 2022</b>	<b>Valor mitjà</b>	<b>% Var s 2021</b>	<b>Diferència conjunt petites</b>	<b>Q1</b>	<b>Mediana</b>	<b>Q3</b>
<b>Rendibilitat, marge i rotació</b>						
Rendibilitat financera (%)	14,76	16,7	1,34	3,04	10,21	22,95
Palanquejament net (%)	6,14	13,7	0,10	0,55	3,34	9,42
Rendibilitat econòmica (%)	8,61	18,9	1,24	2,33	5,00	11,65
Marge (%)	7,01	9,5	1,16	1,58	3,85	9,21
Rotació (voltes)	1,23	8,6	-0,03	0,97	1,36	1,82
<b>Relatius al nombre d'ocupats</b>						
Valor afegit per ocupat (milers d'euros)	55,474	7,1	3,212	37,871	49,462	66,090
Despeses de personal per ocupat (milers d'euros)	38,322	3,5	-0,306	31,243	36,737	44,631
<b>Ràtios sobre valor afegit brut</b>						
Costos laborals unitaris (%)	69,08	-3,4	-4,83	62,95	78,96	90,07
Productivitat de l'actiu (%)	42,76	5,2	-3,77	34,32	49,31	72,91
Productivitat de l'immobilitzat (%)	137,46	6,0	-4,03	110,18	215,23	555,61
<b>Ràtios financeres</b>						
Endeutament (%)	46,01	-3,8	-3,89	28,55	47,90	69,14
Liquiditat	2,12	-2,5	0,33	1,40	2,18	3,60
Fons de maniobra	2,03	-0,6	0,35	1,39	2,25	4,02

<sup>1</sup> Dades arrodonides a un decimal, llevat d'aquelles ràtios en què les dades apareixen amb dos decimals. Variacions calculades a partir dels valors de les mateixes empreses.  
Font: PimesDat de PIMEC a partir de dades de SABI.

## Indústria del paper i arts gràfiques

Empreses Petites

Valors mitjans per empresa <sup>1</sup>

	<u>Exercici 2021</u>	<u>Exercici 2022</u>	<u>% Variació</u>
Nombre d'empreses	315	315	
Nombre de treballadors per empresa	20,6	21,9	6,3

<b>1. Comptes de balanç</b>	<b>Mil euros</b>	<b>%</b>	<b>Mil euros</b>	<b>%</b>	<b>% Variació</b>
<b>ACTIU NO CORRENT</b>	<b>1.020,3</b>	<b>37,6</b>	<b>1.106,3</b>	<b>37,4</b>	<b>8,4</b>
Immobilitzat intangible	29,3	1,1	29,4	1,0	0,2
Immobilitzat material i inversions immobiliàries	825,7	30,4	885,8	30,0	7,3
Inversions financeres a llarg termini i altres actius no corrents	165,4	6,1	191,1	6,5	15,5
<b>ACTIU CORRENT</b>	<b>1.696,5</b>	<b>62,4</b>	<b>1.848,4</b>	<b>62,6</b>	<b>9,0</b>
Existències	310,8	11,4	408,7	13,8	31,5
Deutors	839,7	30,9	907,7	30,7	8,1
Clients	797,2	29,3	857,1	29,0	7,5
Altres deutors	42,5	1,6	50,6	1,7	19,0
Inversions financeres a curt termini	91,0	3,3	114,0	3,9	25,3
Efectiu i actius líquids	440,3	16,2	410,6	13,9	-6,7
Altres actius corrents	14,6	0,5	7,3	0,2	-50,2
<b>TOTAL ACTIU</b>	<b>2.716,8</b>	<b>100,0</b>	<b>2.954,7</b>	<b>100,0</b>	<b>8,8</b>
<b>PATRIMONI NET</b>	<b>1.310,5</b>	<b>48,2</b>	<b>1.436,6</b>	<b>48,6</b>	<b>9,6</b>
Capital	144,8	5,3	148,2	5,0	2,4
Reserves, ajustaments, subvencions i altres	1.049,9	38,6	1.137,6	38,5	8,4
Resultat de l'exercici	115,8	4,3	150,8	5,1	30,2
<b>PASSIU NO CORRENT</b>	<b>486,4</b>	<b>17,9</b>	<b>467,5</b>	<b>15,8</b>	<b>-3,9</b>
Deutes a llarg termini	470,6	17,3	450,5	15,2	-4,3
Altres passius no corrents	15,8	0,6	17,0	0,6	8,1
<b>PASSIU CORRENT</b>	<b>920,0</b>	<b>33,9</b>	<b>1.050,5</b>	<b>35,6</b>	<b>14,2</b>
Deutes a curt termini	277,5	10,2	327,6	11,1	18,1
Creditors comercials i altres comptes a pagar	636,1	23,4	717,2	24,3	12,8
Altres passius corrents	6,4	0,2	5,7	0,2	-10,4
<b>TOTAL PATRIMONI NET I PASSIU</b>	<b>2.716,8</b>	<b>100,0</b>	<b>2.954,7</b>	<b>100,0</b>	<b>8,8</b>

<b>2. Compte de resultats</b>	<b>Mil euros</b>	<b>%</b>	<b>Mil euros</b>	<b>%</b>	<b>% Variació</b>
<b>INGRESSOS D'EXPLOTACIÓ</b>	<b>3.241,0</b>	<b>100,0</b>	<b>3.899,0</b>	<b>100,0</b>	<b>20,3</b>
Import net de la xifra de negoci	3.189,0	98,4	3.813,0	97,8	19,6
Altres ingressos d'explotació i variació d'existències	52,0	1,6	86,0	2,2	65,5
Consums d'explotació	-1.661,0	51,2	-2.105,7	54,0	-26,8
Altres despeses d'explotació	-541,1	16,7	-640,2	16,4	-18,3
<b>VALOR AFEGIT</b>	<b>1.038,9</b>	<b>32,1</b>	<b>1.153,1</b>	<b>29,6</b>	<b>11,0</b>
Despeses de personal	-758,0	23,4	-817,3	21,0	-7,8
<b>RESULTAT ECONÒMIC BRUT DE L'EXPLOTACIÓ</b>	<b>280,8</b>	<b>8,7</b>	<b>335,8</b>	<b>8,6</b>	<b>19,6</b>
Amortitzacions de l'immobilitzat	-114,1	3,5	-113,1	2,9	1,0
<b>RESULTAT ECONÒMIC NET DE L'EXPLOTACIÓ</b>	<b>166,7</b>	<b>5,1</b>	<b>222,7</b>	<b>5,7</b>	<b>33,6</b>
Despeses financeres	-20,2	0,6	-22,0	0,6	-9,0
Ingressos financers	3,0	0,1	2,5	0,1	-16,8
Altres partides financeres	1,4	0,0	-4,5	0,1	(ns)
<b>RESULTAT FINANCER</b>	<b>-15,8</b>	<b>0,5</b>	<b>-24,1</b>	<b>0,6</b>	<b>-52,2</b>
<b>RESULTAT ABANS D'IMPOSTOS</b>	<b>150,9</b>	<b>4,7</b>	<b>198,7</b>	<b>5,1</b>	<b>31,7</b>
Impost de beneficis	-35,1	1,1	-47,9	1,2	-36,4
Altres resultats	0,0	0,0	0,0	0,0	(ns)
<b>RESULTAT DE L'EXERCICI</b>	<b>115,8</b>	<b>3,6</b>	<b>150,8</b>	<b>3,9</b>	<b>30,2</b>
RECURSOS GENERATS	229,9	7,1	263,8	6,8	14,7

<b>3. Ràtios 2022</b>	<b>Valor mitjà</b>	<b>% Var s 2021</b>	<b>Diferència conjunt petites</b>	<b>Q1</b>	<b>Mediana</b>	<b>Q3</b>
<b>Rendibilitat, marge i rotació</b>						
Rendibilitat financera (%)	13,83	20,1	0,42	3,02	10,93	22,50
Palanquejament net (%)	6,36	21,9	0,32	0,78	3,94	10,96
Rendibilitat econòmica (%)	7,47	18,6	0,10	1,84	4,95	10,33
Marge (%)	5,66	7,2	-0,19	1,30	3,62	7,56
Rotació (voltes)	1,32	10,6	0,06	1,03	1,39	1,76
<b>Relatius al nombre d'ocupats</b>						
Valor afegit per ocupat (milers d'euros)	52,733	4,4	0,470	36,769	46,100	58,038
Despeses de personal per ocupat (milers d'euros)	37,376	1,4	-1,252	31,150	36,810	42,821
<b>Ràtios sobre valor afegit brut</b>						
Costos laborals unitaris (%)	70,88	-2,9	-3,03	67,05	78,86	90,29
Productivitat de l'actiu (%)	43,52	3,1	-3,01	36,22	49,08	72,04
Productivitat de l'immobilitzat (%)	125,99	3,7	-15,50	90,35	175,87	395,65
<b>Ràtios financeres</b>						
Endeutament (%)	51,38	-0,7	1,48	34,17	53,08	72,22
Liquiditat	1,76	-4,6	-0,03	1,27	1,73	2,78
Fons de maniobra	1,72	-2,3	0,04	1,24	1,77	2,94

<sup>1</sup> Dades arrodonides a un decimal, llevat d'aquelles ràtios en què les dades apareixen amb dos decimals. Variacions calculades a partir dels valors de les mateixes empreses.

Font: PimesDat de PIMEC a partir de dades de SABI.



**Indústries químiques**

Empreses Petites

Valors mitjans per empresa <sup>1</sup>

	<b>Exercici 2021</b>	<b>Exercici 2022</b>	<b>% Variació</b>
Nombre d'empreses	218	218	
Nombre de treballadors per empresa	22,2	23,1	4,1

<b>1. Comptes de balanç</b>	<b>Mil euros</b>	<b>%</b>	<b>Mil euros</b>	<b>%</b>	<b>% Variació</b>
<b>ACTIU NO CORRENT</b>	<b>1.644,7</b>	<b>34,3</b>	<b>1.778,1</b>	<b>34,7</b>	<b>8,1</b>
Immobilitzat intangible	232,4	4,8	260,3	5,1	12,0
Immobilitzat material i inversions immobiliàries	966,2	20,2	1.068,2	20,8	10,6
Inversions financeres a llarg termini i altres actius no corrents	446,1	9,3	449,6	8,8	0,8
<b>ACTIU CORRENT</b>	<b>3.148,5</b>	<b>65,7</b>	<b>3.352,8</b>	<b>65,3</b>	<b>6,5</b>
Existències	815,2	17,0	968,5	18,9	18,8
Deutors	1.189,8	24,8	1.299,8	25,3	9,2
Clients	1.104,2	23,0	1.201,6	23,4	8,8
Altres deutors	85,6	1,8	98,2	1,9	14,7
Inversions financeres a curt termini	376,8	7,9	369,3	7,2	-2,0
Efectiu i actius líquids	756,5	15,8	702,8	13,7	-7,1
Altres actius corrents	10,3	0,2	12,4	0,2	20,9
<b>TOTAL ACTIU</b>	<b>4.793,2</b>	<b>100,0</b>	<b>5.130,8</b>	<b>100,0</b>	<b>7,0</b>
<b>PATRIMONI NET</b>	<b>2.850,7</b>	<b>59,5</b>	<b>3.006,6</b>	<b>58,6</b>	<b>5,5</b>
Capital	542,2	11,3	552,1	10,8	1,8
Reserves, ajustaments, subvencions i altres	1.978,8	41,3	2.170,3	42,3	9,7
Resultat de l'exercici	329,6	6,9	284,2	5,5	-13,8
<b>PASSIU NO CORRENT</b>	<b>663,7</b>	<b>13,8</b>	<b>696,3</b>	<b>13,6</b>	<b>4,9</b>
Deutes a llarg termini	613,5	12,8	647,7	12,6	5,6
Altres passius no corrents	50,2	1,0	48,6	0,9	-3,2
<b>PASSIU CORRENT</b>	<b>1.278,8</b>	<b>26,7</b>	<b>1.427,9</b>	<b>27,8</b>	<b>11,7</b>
Deutes a curt termini	340,3	7,1	437,3	8,5	28,5
Creditors comercials i altres comptes a pagar	931,7	19,4	983,9	19,2	5,6
Altres passius corrents	6,8	0,1	6,7	0,1	-0,9
<b>TOTAL PATRIMONI NET I PASSIU</b>	<b>4.793,2</b>	<b>100,0</b>	<b>5.130,8</b>	<b>100,0</b>	<b>7,0</b>

<b>2. Compte de resultats</b>	<b>Mil euros</b>	<b>%</b>	<b>Mil euros</b>	<b>%</b>	<b>% Variació</b>
<b>INGRESSOS D'EXPLOTACIÓ</b>	<b>5.043,0</b>	<b>100,0</b>	<b>5.892,6</b>	<b>100,0</b>	<b>16,8</b>
Import net de la xifra de negoci	4.935,4	97,9	5.756,2	97,7	16,6
Altres ingressos d'explotació i variació d'existències	107,6	2,1	136,4	2,3	26,7
Consums d'explotació	-2.718,4	53,9	-3.346,4	56,8	-23,1
Altres despeses d'explotació	-844,4	16,7	-999,1	17,0	-18,3
<b>VALOR AFEGIT</b>	<b>1.480,2</b>	<b>29,4</b>	<b>1.547,2</b>	<b>26,3</b>	<b>4,5</b>
Despeses de personal	-965,0	19,1	-1.037,1	17,6	-7,5
<b>RESULTAT ECONÒMIC BRUT DE L'EXPLOTACIÓ</b>	<b>515,2</b>	<b>10,2</b>	<b>510,1</b>	<b>8,7</b>	<b>-1,0</b>
Amortitzacions de l'immobilitzat	-129,2	2,6	-137,3	2,3	-6,3
<b>RESULTAT ECONÒMIC NET DE L'EXPLOTACIÓ</b>	<b>386,1</b>	<b>7,7</b>	<b>372,7</b>	<b>6,3</b>	<b>-3,4</b>
Despeses financeres	-22,4	0,4	-25,2	0,4	-12,4
Ingressos financers	12,3	0,2	15,6	0,3	26,9
Altres partides financeres	34,3	0,7	-6,2	0,1	(ns)
<b>RESULTAT FINANCER</b>	<b>24,3</b>	<b>0,5</b>	<b>-15,8</b>	<b>0,3</b>	<b>(ns)</b>
<b>RESULTAT ABANS D'IMPOSTOS</b>	<b>410,3</b>	<b>8,1</b>	<b>357,0</b>	<b>6,1</b>	<b>-13,0</b>
Impost de beneficis	-80,7	1,6	-72,6	1,2	10,1
Altres resultats	0,0	0,0	-0,2	0,0	(ns)
<b>RESULTAT DE L'EXERCICI</b>	<b>329,6</b>	<b>6,5</b>	<b>284,2</b>	<b>4,8</b>	<b>-13,8</b>
RECURSOS GENERATS	458,8	9,1	421,5	7,2	-8,1

<b>3. Ràtios 2022</b>	<b>Valor mitjà</b>	<b>% Var s 2021</b>	<b>Diferència conjunt petites</b>	<b>Q1</b>	<b>Mediana</b>	<b>Q3</b>
<b>Rendibilitat, marge i rotació</b>						
Rendibilitat financera (%)	11,87	-17,5	-1,54	4,06	10,60	19,92
Palanquejament net (%)	4,43	-17,5	-1,62	0,83	2,99	8,74
Rendibilitat econòmica (%)	7,45	-17,5	0,07	2,41	6,13	12,02
Marge (%)	6,49	-24,4	0,63	1,56	4,59	9,70
Rotació (voltes)	1,15	9,2	-0,11	0,93	1,28	1,67
<b>Relatius al nombre d'ocupats</b>						
Valor afegit per ocupat (milers d'euros)	67,041	0,4	14,778	46,826	61,500	81,949
Despeses de personal per ocupat (milers d'euros)	44,939	3,3	6,312	36,172	42,546	51,029
<b>Ràtios sobre valor afegit brut</b>						
Costos laborals unitaris (%)	67,03	2,8	-6,88	57,47	73,15	86,62
Productivitat de l'actiu (%)	35,88	-3,8	-10,65	28,54	37,47	52,49
Productivitat de l'immobilitzat (%)	116,46	-5,7	-25,02	82,81	161,99	368,61
<b>Ràtios financeres</b>						
Endeutament (%)	41,40	2,2	-8,50	22,43	39,58	60,77
Liquiditat	2,35	-4,6	0,55	1,53	2,47	3,92
Fons de maniobra	2,08	-2,5	0,40	1,50	2,43	4,11

<sup>1</sup> Dades arrodonides a un decimal, llevat d'aquelles ràtios en què les dades apareixen amb dos decimals. Variacions calculades a partir dels valors de les mateixes empreses.  
Font: PimesDat de PIMEC a partir de dades de SABI.

**Metal·lúrgia, maquinària i material elèctric**

Empreses Petites

Valors mitjans per empresa <sup>1</sup>

	<b>Exercici 2021</b>	<b>Exercici 2022</b>	<b>% Variació</b>
Nombre d'empreses	1.554	1.554	
Nombre de treballadors per empresa	19,4	20,1	3,6

<b>1. Comptes de balanç</b>	<b>Mil euros</b>	<b>%</b>	<b>Mil euros</b>	<b>%</b>	<b>% Variació</b>
<b>ACTIU NO CORRENT</b>	<b>788,7</b>	<b>30,2</b>	<b>839,5</b>	<b>29,8</b>	<b>6,5</b>
Immobilitzat intangible	52,2	2,0	59,9	2,1	14,6
Immobilitzat material i inversions immobiliàries	539,2	20,6	572,1	20,3	6,1
Inversions financeres a llarg termini i altres actius no corrents	197,2	7,5	207,6	7,4	5,3
<b>ACTIU CORRENT</b>	<b>1.827,0</b>	<b>69,8</b>	<b>1.980,6</b>	<b>70,2</b>	<b>8,4</b>
Existències	505,9	19,3	590,5	20,9	16,7
Deutors	740,7	28,3	801,5	28,4	8,2
Clients	684,2	26,2	742,9	26,3	8,6
Altres deutors	56,6	2,2	58,6	2,1	3,5
Inversions financeres a curt termini	117,7	4,5	132,6	4,7	12,7
Efectiu i actius líquids	458,5	17,5	451,3	16,0	-1,6
Altres actius corrents	4,2	0,2	4,7	0,2	13,5
<b>TOTAL ACTIU</b>	<b>2.615,7</b>	<b>100,0</b>	<b>2.820,2</b>	<b>100,0</b>	<b>7,8</b>
<b>PATRIMONI NET</b>	<b>1.311,7</b>	<b>50,1</b>	<b>1.429,0</b>	<b>50,7</b>	<b>8,9</b>
Capital	148,8	5,7	152,8	5,4	2,7
Reserves, ajustaments, subvencions i altres	1.037,6	39,7	1.130,7	40,1	9,0
Resultat de l'exercici	125,3	4,8	145,4	5,2	16,1
<b>PASSIU NO CORRENT</b>	<b>411,4</b>	<b>15,7</b>	<b>395,8</b>	<b>14,0</b>	<b>-3,8</b>
Deutes a llarg termini	394,5	15,1	376,7	13,4	-4,5
Altres passius no corrents	16,9	0,6	19,1	0,7	13,3
<b>PASSIU CORRENT</b>	<b>892,6</b>	<b>34,1</b>	<b>995,3</b>	<b>35,3</b>	<b>11,5</b>
Deutes a curt termini	251,3	9,6	301,6	10,7	20,0
Creditors comercials i altres comptes a pagar	631,6	24,1	680,0	24,1	7,7
Altres passius corrents	9,7	0,4	13,7	0,5	41,5
<b>TOTAL PATRIMONI NET I PASSIU</b>	<b>2.615,7</b>	<b>100,0</b>	<b>2.820,2</b>	<b>100,0</b>	<b>7,8</b>

<b>2. Compte de resultats</b>	<b>Mil euros</b>	<b>%</b>	<b>Mil euros</b>	<b>%</b>	<b>% Variació</b>
<b>INGRESSOS D'EXPLOTACIÓ</b>	<b>3.051,7</b>	<b>100,0</b>	<b>3.443,9</b>	<b>100,0</b>	<b>12,9</b>
Import net de la xifra de negoci	2.975,0	97,5	3.367,7	97,8	13,2
Altres ingressos d'explotació i variació d'existències	76,7	2,5	76,2	2,2	-0,7
Consums d'explotació	-1.569,9	51,4	-1.795,6	52,1	-14,4
Altres despeses d'explotació	-411,1	13,5	-476,3	13,8	-15,8
<b>VALOR AFEGIT</b>	<b>1.070,6</b>	<b>35,1</b>	<b>1.172,0</b>	<b>34,0</b>	<b>9,5</b>
Despeses de personal	-826,3	27,1	-892,7	25,9	-8,0
<b>RESULTAT ECONÒMIC BRUT DE L'EXPLOTACIÓ</b>	<b>244,3</b>	<b>8,0</b>	<b>279,3</b>	<b>8,1</b>	<b>14,3</b>
Amortitzacions de l'immobilitzat	-71,8	2,4	-75,5	2,2	-5,2
<b>RESULTAT ECONÒMIC NET DE L'EXPLOTACIÓ</b>	<b>172,6</b>	<b>5,7</b>	<b>203,7</b>	<b>5,9</b>	<b>18,1</b>
Despeses financeres	-17,2	0,6	-19,0	0,6	-10,4
Ingressos financers	3,7	0,1	3,2	0,1	-14,2
Altres partides financeres	0,6	0,0	-1,7	0,0	(ns)
<b>RESULTAT FINANCER</b>	<b>-12,9</b>	<b>0,4</b>	<b>-17,5</b>	<b>0,5</b>	<b>-35,7</b>
<b>RESULTAT ABANS D'IMPOSTOS</b>	<b>159,7</b>	<b>5,2</b>	<b>186,2</b>	<b>5,4</b>	<b>16,6</b>
Impost de beneficis	-34,4	1,1	-40,8	1,2	-18,7
Altres resultats	0,0	0,0	0,0	0,0	(ns)
<b>RESULTAT DE L'EXERCICI</b>	<b>125,3</b>	<b>4,1</b>	<b>145,4</b>	<b>4,2</b>	<b>16,1</b>
RECURSOS GENERATS	197,1	6,5	221,0	6,4	12,1

<b>3. Ràtios 2022</b>	<b>Valor mitjà</b>	<b>% Var s 2021</b>	<b>Diferència conjunt petites</b>	<b>Q1</b>	<b>Mediana</b>	<b>Q3</b>
<b>Rendibilitat, marge i rotació</b>						
Rendibilitat financera (%)	13,03	7,1	-0,38	3,76	11,17	23,24
Palanquejament net (%)	5,75	6,4	-0,29	0,81	4,05	10,66
Rendibilitat econòmica (%)	7,28	7,6	-0,10	2,42	5,80	10,98
Marge (%)	5,96	2,8	0,11	1,82	4,00	8,36
Rotació (voltes)	1,22	4,7	-0,04	1,01	1,38	1,84
<b>Relatius al nombre d'ocupats</b>						
Valor afegit per ocupat (milers d'euros)	58,430	5,6	6,168	43,741	53,077	67,383
Despeses de personal per ocupat (milers d'euros)	44,508	4,3	5,880	37,162	42,938	50,409
<b>Ràtios sobre valor afegit brut</b>						
Costos laborals unitaris (%)	76,17	-1,3	2,26	70,38	82,36	90,63
Productivitat de l'actiu (%)	47,26	1,6	0,73	39,16	56,39	83,20
Productivitat de l'immobilitzat (%)	185,46	2,5	43,97	140,65	296,86	756,24
<b>Ràtios financeres</b>						
Endeutament (%)	49,33	-1,1	-0,57	32,11	49,56	69,03
Liquiditat	1,99	-2,8	0,20	1,41	2,04	3,19
Fons de maniobra	2,17	-0,5	0,49	1,49	2,44	4,73

<sup>1</sup> Dades arrodonides a un decimal, llevat d'aquelles ràtios en què les dades apareixen amb dos decimals. Variacions calculades a partir dels valors de les mateixes empreses.

Font: PimesDat de PIMEC a partir de dades de SABI.



**Material de transport**

Empreses Petites

Valors mitjans per empresa <sup>1</sup>

	<b>Exercici 2021</b>	<b>Exercici 2022</b>	<b>% Variació</b>
Nombre d'empreses	95	95	
Nombre de treballadors per empresa	20,7	21,8	5,3

<b>1. Comptes de balanç</b>	<b>Mil euros</b>	<b>%</b>	<b>Mil euros</b>	<b>%</b>	<b>% Variació</b>
<b>ACTIU NO CORRENT</b>	<b>1.255,8</b>	<b>38,1</b>	<b>1.366,4</b>	<b>36,4</b>	<b>8,8</b>
Immobilitzat intangible	118,0	3,6	127,6	3,4	8,1
Immobilitzat material i inversions immobiliàries	791,1	24,0	843,9	22,5	6,7
Inversions financeres a llarg termini i altres actius no corrents	346,7	10,5	395,0	10,5	13,9
<b>ACTIU CORRENT</b>	<b>2.042,1</b>	<b>61,9</b>	<b>2.389,7</b>	<b>63,6</b>	<b>17,0</b>
Existències	677,5	20,5	892,5	23,8	31,7
Deutors	674,0	20,4	828,9	22,1	23,0
Clients	612,1	18,6	676,5	18,0	10,5
Altres deutors	61,9	1,9	152,3	4,1	146,1
Inversions financeres a curt termini	235,6	7,1	223,8	6,0	-5,0
Efectiu i actius líquids	454,0	13,8	441,5	11,8	-2,8
Altres actius corrents	1,0	0,0	3,2	0,1	215,8
<b>TOTAL ACTIU</b>	<b>3.297,9</b>	<b>100,0</b>	<b>3.756,2</b>	<b>100,0</b>	<b>13,9</b>
<b>PATRIMONI NET</b>	<b>1.683,6</b>	<b>51,0</b>	<b>1.844,6</b>	<b>49,1</b>	<b>9,6</b>
Capital	297,5	9,0	301,3	8,0	1,3
Reserves, ajustaments, subvencions i altres	1.304,1	39,5	1.467,1	39,1	12,5
Resultat de l'exercici	82,0	2,5	76,3	2,0	-6,9
<b>PASSIU NO CORRENT</b>	<b>579,1</b>	<b>17,6</b>	<b>558,9</b>	<b>14,9</b>	<b>-3,5</b>
Deutes a llarg termini	541,9	16,4	527,4	14,0	-2,7
Altres passius no corrents	37,3	1,1	31,5	0,8	-15,5
<b>PASSIU CORRENT</b>	<b>1.035,2</b>	<b>31,4</b>	<b>1.352,6</b>	<b>36,0</b>	<b>30,7</b>
Deutes a curt termini	369,8	11,2	539,2	14,4	45,8
Creditors comercials i altres comptes a pagar	626,2	19,0	761,4	20,3	21,6
Altres passius corrents	39,2	1,2	52,0	1,4	32,6
<b>TOTAL PATRIMONI NET I PASSIU</b>	<b>3.297,9</b>	<b>100,0</b>	<b>3.756,2</b>	<b>100,0</b>	<b>13,9</b>

<b>2. Compte de resultats</b>	<b>Mil euros</b>	<b>%</b>	<b>Mil euros</b>	<b>%</b>	<b>% Variació</b>
<b>INGRESSOS D'EXPLOTACIÓ</b>	<b>3.303,9</b>	<b>100,0</b>	<b>3.911,3</b>	<b>100,0</b>	<b>18,4</b>
Import net de la xifra de negoci	3.191,9	96,6	3.714,1	95,0	16,4
Altres ingressos d'explotació i variació d'existències	112,0	3,4	197,2	5,0	76,1
Consums d'explotació	-1.875,6	56,8	-2.271,3	58,1	-21,1
Altres despeses d'explotació	-430,8	13,0	-510,4	13,0	-18,5
<b>VALOR AFEGIT</b>	<b>997,5</b>	<b>30,2</b>	<b>1.129,7</b>	<b>28,9</b>	<b>13,3</b>
Despeses de personal	-769,7	23,3	-858,7	22,0	-11,6
<b>RESULTAT ECONÒMIC BRUT DE L'EXPLOTACIÓ</b>	<b>227,7</b>	<b>6,9</b>	<b>271,0</b>	<b>6,9</b>	<b>19,0</b>
Amortitzacions de l'immobilitzat	-111,8	3,4	-125,9	3,2	-12,6
<b>RESULTAT ECONÒMIC NET DE L'EXPLOTACIÓ</b>	<b>116,0</b>	<b>3,5</b>	<b>145,2</b>	<b>3,7</b>	<b>25,2</b>
Despeses financeres	-17,9	0,5	-26,0	0,7	-45,3
Ingressos financers	4,2	0,1	5,0	0,1	20,7
Altres partides financeres	-0,9	0,0	-26,3	0,7	(ns)
<b>RESULTAT FINANCER</b>	<b>-14,7</b>	<b>0,4</b>	<b>-47,3</b>	<b>1,2</b>	<b>-222,0</b>
<b>RESULTAT ABANS D'IMPOSTOS</b>	<b>101,3</b>	<b>3,1</b>	<b>97,9</b>	<b>2,5</b>	<b>-3,4</b>
Impost de beneficis	-19,3	0,6	-21,6	0,6	-11,7
Altres resultats	0,0	0,0	0,0	0,0	(ns)
<b>RESULTAT DE L'EXERCICI</b>	<b>82,0</b>	<b>2,5</b>	<b>76,3</b>	<b>2,0</b>	<b>-6,9</b>
RECURSOS GENERATS	193,8	5,9	202,2	5,2	4,3

<b>3. Ràtios 2022</b>	<b>Valor mitjà</b>	<b>% Var s 2021</b>	<b>Diferència conjunt petites</b>	<b>Q1</b>	<b>Mediana</b>	<b>Q3</b>
<b>Rendibilitat, marge i rotació</b>						
Rendibilitat financera (%)	5,31	-11,8	-8,11	0,07	6,12	22,60
Palanquejament net (%)	2,01	-16,4	-4,03	-0,43	2,03	7,92
Rendibilitat econòmica (%)	3,30	-8,7	-4,08	-0,51	3,30	10,51
Marge (%)	3,17	-12,2	-2,68	-0,15	3,06	8,61
Rotació (voltes)	1,04	3,9	-0,22	0,73	1,22	1,81
<b>Relatius al nombre d'ocupats</b>						
Valor afegit per ocupat (milers d'euros)	51,897	7,5	-0,365	34,387	47,000	65,988
Despeses de personal per ocupat (milers d'euros)	39,446	5,9	0,818	32,484	39,563	45,215
<b>Ràtios sobre valor afegit brut</b>						
Costos laborals unitaris (%)	76,01	-1,5	2,10	61,94	81,71	94,27
Productivitat de l'actiu (%)	36,01	-2,0	-10,52	26,55	43,22	82,34
Productivitat de l'immobilitzat (%)	116,29	6,0	-25,19	91,10	177,87	398,79
<b>Ràtios financeres</b>						
Endeutament (%)	50,89	4,0	0,99	32,85	51,71	60,15
Liquiditat	1,77	-10,4	-0,03	1,38	1,93	3,07
Fons de maniobra	1,76	-2,4	0,08	1,31	1,99	2,83

<sup>1</sup> Dades arrodonides a un decimal, llevat d'aquelles ràtios en què les dades apareixen amb dos decimals. Variacions calculades a partir dels valors de les mateixes empreses.  
Font: PimesDat de PIMEC a partir de dades de SABI.

**Construcció**

Empreses Petites

Valors mitjans per empresa <sup>1</sup>

	<b>Exercici 2021</b>	<b>Exercici 2022</b>	<b>% Variació</b>
Nombre d'empreses	1.986	1.986	
Nombre de treballadors per empresa	17,8	18,5	3,7

<b>1. Comptes de balanç</b>	<b>Mil euros</b>	<b>%</b>	<b>Mil euros</b>	<b>%</b>	<b>% Variació</b>
<b>ACTIU NO CORRENT</b>	<b>567,5</b>	<b>30,5</b>	<b>608,4</b>	<b>29,9</b>	<b>7,2</b>
Immobilitzat intangible	14,0	0,7	26,3	1,3	88,2
Immobilitzat material i inversions immobiliàries	353,5	19,0	368,4	18,1	4,2
Inversions financeres a llarg termini i altres actius no corrents	200,1	10,7	213,8	10,5	6,8
<b>ACTIU CORRENT</b>	<b>1.293,9</b>	<b>69,5</b>	<b>1.423,4</b>	<b>70,1</b>	<b>10,0</b>
Existències	279,9	15,0	295,9	14,6	5,7
Deutors	577,4	31,0	671,4	33,0	16,3
Clients	532,4	28,6	621,0	30,6	16,6
Altres deutors	44,9	2,4	50,5	2,5	12,3
Inversions financeres a curt termini	93,6	5,0	96,9	4,8	3,6
Efectiu i actius líquids	340,1	18,3	356,5	17,5	4,8
Altres actius corrents	3,0	0,2	2,6	0,1	-15,1
<b>TOTAL ACTIU</b>	<b>1.861,5</b>	<b>100,0</b>	<b>2.031,8</b>	<b>100,0</b>	<b>9,2</b>
<b>PATRIMONI NET</b>	<b>897,3</b>	<b>48,2</b>	<b>969,3</b>	<b>47,7</b>	<b>8,0</b>
Capital	150,4	8,1	151,3	7,4	0,6
Reserves, ajustaments, subvencions i altres	672,9	36,2	737,9	36,3	9,6
Resultat de l'exercici	74,0	4,0	80,1	3,9	8,3
<b>PASSIU NO CORRENT</b>	<b>293,3</b>	<b>15,8</b>	<b>279,8</b>	<b>13,8</b>	<b>-4,6</b>
Deutes a llarg termini	280,8	15,1	267,9	13,2	-4,6
Altres passius no corrents	12,5	0,7	12,0	0,6	-4,4
<b>PASSIU CORRENT</b>	<b>670,8</b>	<b>36,0</b>	<b>782,7</b>	<b>38,5</b>	<b>16,7</b>
Deutes a curt termini	132,6	7,1	148,0	7,3	11,6
Creditors comercials i altres comptes a pagar	526,3	28,3	621,4	30,6	18,1
Altres passius corrents	11,9	0,6	13,3	0,7	11,4
<b>TOTAL PATRIMONI NET I PASSIU</b>	<b>1.861,5</b>	<b>100,0</b>	<b>2.031,8</b>	<b>100,0</b>	<b>9,2</b>

<b>2. Compte de resultats</b>	<b>Mil euros</b>	<b>%</b>	<b>Mil euros</b>	<b>%</b>	<b>% Variació</b>
<b>INGRESSOS D'EXPLOTACIÓ</b>	<b>2.296,9</b>	<b>100,0</b>	<b>2.610,9</b>	<b>100,0</b>	<b>13,7</b>
Import net de la xifra de negoci	2.270,0	98,8	2.570,8	98,5	13,3
Altres ingressos d'explotació i variació d'existències	26,9	1,2	40,1	1,5	49,2
Consums d'explotació	-1.214,7	52,9	-1.428,1	54,7	-17,6
Altres despeses d'explotació	-261,7	11,4	-297,2	11,4	-13,6
<b>VALOR AFEGIT</b>	<b>820,4</b>	<b>35,7</b>	<b>885,6</b>	<b>33,9</b>	<b>7,9</b>
Despeses de personal	-682,6	29,7	-736,0	28,2	-7,8
<b>RESULTAT ECONÒMIC BRUT DE L'EXPLOTACIÓ</b>	<b>137,9</b>	<b>6,0</b>	<b>149,6</b>	<b>5,7</b>	<b>8,5</b>
Amortitzacions de l'immobilitzat	-32,2	1,4	-34,9	1,3	-8,4
<b>RESULTAT ECONÒMIC NET DE L'EXPLOTACIÓ</b>	<b>105,7</b>	<b>4,6</b>	<b>114,7</b>	<b>4,4</b>	<b>8,5</b>
Despeses financeres	-11,0	0,5	-11,6	0,4	-4,9
Ingressos financers	4,5	0,2	5,0	0,2	12,1
Altres partides financeres	0,4	0,0	-1,5	0,1	(ns)
<b>RESULTAT FINANCER</b>	<b>-6,2</b>	<b>0,3</b>	<b>-8,1</b>	<b>0,3</b>	<b>-31,6</b>
<b>RESULTAT ABANS D'IMPOSTOS</b>	<b>99,5</b>	<b>4,3</b>	<b>106,5</b>	<b>4,1</b>	<b>7,1</b>
Impost de beneficis	-25,5	1,1	-26,4	1,0	-3,5
Altres resultats	0,0	0,0	0,0	0,0	40,0
<b>RESULTAT DE L'EXERCICI</b>	<b>74,0</b>	<b>3,2</b>	<b>80,1</b>	<b>3,1</b>	<b>8,3</b>
RECURSOS GENERATS	106,2	4,6	115,1	4,4	8,3

<b>3. Ràtios 2022</b>	<b>Valor mitjà</b>	<b>% Var s 2021</b>	<b>Diferència conjunt petites</b>	<b>Q1</b>	<b>Mediana</b>	<b>Q3</b>
<b>Rendibilitat, marge i rotació</b>						
Rendibilitat financera (%)	10,99	-0,9	-2,42	4,43	13,29	29,11
Palanquejament net (%)	5,18	0,5	-0,86	1,17	5,88	16,21
Rendibilitat econòmica (%)	5,81	-2,1	-1,56	2,24	5,38	10,91
Marge (%)	4,52	-6,0	-1,33	1,33	3,14	6,48
Rotació (voltes)	1,29	4,1	0,02	1,21	1,75	2,48
<b>Relatius al nombre d'ocupats</b>						
Valor afegit per ocupat (milers d'euros)	47,880	4,1	-4,383	36,132	44,425	55,777
Despeses de personal per ocupat (milers d'euros)	39,792	4,0	1,164	32,805	38,195	44,993
<b>Ràtios sobre valor afegit brut</b>						
Costos laborals unitaris (%)	83,11	-0,1	9,20	78,12	88,50	94,64
Productivitat de l'actiu (%)	51,46	-1,7	4,92	48,07	75,35	119,01
Productivitat de l'immobilitzat (%)	224,40	0,5	82,92	233,08	636,37	1.850,31
<b>Ràtios financeres</b>						
Endeutament (%)	52,29	1,0	2,39	38,50	58,63	76,71
Liquiditat	1,82	-5,7	0,02	1,32	1,81	2,63
Fons de maniobra	2,05	-2,1	0,37	1,56	2,78	6,28

<sup>1</sup> Dades arrodonides a un decimal, llevat d'aquelles ràtios en què les dades apareixen amb dos decimals. Variacions calculades a partir dels valors de les mateixes empreses.

Font: PimesDat de PIMEC a partir de dades de SABI.

**Comerç i reparacions**

Empreses Petites

Valors mitjans per empresa <sup>1</sup>

	<u>Exercici 2021</u>		<u>Exercici 2022</u>		<u>% Variació</u>	
Nombre d'empreses	4.378		4.378			
Nombre de treballadors per empresa	16,9		17,7		4,4	
<b>1. Comptes de balanç</b>	<b>Mil euros</b>	<b>%</b>	<b>Mil euros</b>	<b>%</b>	<b>% Variació</b>	
<b>ACTIU NO CORRENT</b>	<b>764,3</b>	<b>26,2</b>	<b>803,9</b>	<b>25,5</b>	<b>5,2</b>	
Immobilitzat intangible	47,3	1,6	49,4	1,6	4,5	
Immobilitzat material i inversions immobiliàries	460,8	15,8	477,6	15,2	3,6	
Inversions financeres a llarg termini i altres actius no corrents	256,2	8,8	276,8	8,8	8,1	
<b>ACTIU CORRENT</b>	<b>2.156,4</b>	<b>73,8</b>	<b>2.345,5</b>	<b>74,5</b>	<b>8,8</b>	
Existències	677,5	23,2	801,0	25,4	18,2	
Deutors	801,4	27,4	878,6	27,9	9,6	
Clients	730,7	25,0	805,2	25,6	10,2	
Altres deutors	70,7	2,4	73,3	2,3	3,8	
Inversions financeres a curt termini	164,9	5,6	173,6	5,5	5,3	
Efectiu i actius líquids	506,1	17,3	484,6	15,4	-4,3	
Altres actius corrents	6,5	0,2	7,8	0,2	19,3	
<b>TOTAL ACTIU</b>	<b>2.920,6</b>	<b>100,0</b>	<b>3.149,3</b>	<b>100,0</b>	<b>7,8</b>	
<b>PATRIMONI NET</b>	<b>1.375,8</b>	<b>47,1</b>	<b>1.487,0</b>	<b>47,2</b>	<b>8,1</b>	
Capital	206,0	7,1	205,5	6,5	-0,2	
Reserves, ajustaments, subvencions i altres	1.028,0	35,2	1.122,7	35,6	9,2	
Resultat de l'exercici	141,7	4,9	158,8	5,0	12,0	
<b>PASSIU NO CORRENT</b>	<b>397,8</b>	<b>13,6</b>	<b>369,5</b>	<b>11,7</b>	<b>-7,1</b>	
Deutes a llarg termini	385,2	13,2	357,4	11,3	-7,2	
Altres passius no corrents	12,6	0,4	12,1	0,4	-3,8	
<b>PASSIU CORRENT</b>	<b>1.147,1</b>	<b>39,3</b>	<b>1.292,8</b>	<b>41,1</b>	<b>12,7</b>	
Deutes a curt termini	319,2	10,9	386,2	12,3	21,0	
Creditors comercials i altres comptes a pagar	816,5	28,0	893,4	28,4	9,4	
Altres passius corrents	11,3	0,4	13,2	0,4	16,4	
<b>TOTAL PATRIMONI NET I PASSIU</b>	<b>2.920,6</b>	<b>100,0</b>	<b>3.149,3</b>	<b>100,0</b>	<b>7,8</b>	
<b>2. Compte de resultats</b>	<b>Mil euros</b>	<b>%</b>	<b>Mil euros</b>	<b>%</b>	<b>% Variació</b>	
<b>INGRESSOS D'EXPLOTACIÓ</b>	<b>4.707,3</b>	<b>100,0</b>	<b>5.344,0</b>	<b>100,0</b>	<b>13,5</b>	
Import net de la xifra de negoci	4.614,2	98,0	5.239,8	98,1	13,6	
Altres ingressos d'explotació i variació d'existències	93,2	2,0	104,2	1,9	11,8	
Consums d'explotació	-3.288,5	69,9	-3.753,3	70,2	-14,1	
Altres despeses d'explotació	-532,9	11,3	-613,6	11,5	-15,1	
<b>VALOR AFEGIT</b>	<b>886,0</b>	<b>18,8</b>	<b>977,1</b>	<b>18,3</b>	<b>10,3</b>	
Despeses de personal	-639,2	13,6	-700,3	13,1	-9,6	
<b>RESULTAT ECONÒMIC BRUT DE L'EXPLOTACIÓ</b>	<b>246,8</b>	<b>5,2</b>	<b>276,8</b>	<b>5,2</b>	<b>12,2</b>	
Amortitzacions de l'immobilitzat	-53,7	1,1	-55,7	1,0	-3,7	
<b>RESULTAT ECONÒMIC NET DE L'EXPLOTACIÓ</b>	<b>193,0</b>	<b>4,1</b>	<b>221,1</b>	<b>4,1</b>	<b>14,5</b>	
Despeses financeres	-16,0	0,3	-18,0	0,3	-12,5	
Ingressos financers	6,4	0,1	9,8	0,2	53,6	
Altres partides financeres	3,5	0,1	-2,8	0,1	(ns)	
<b>RESULTAT FINANCER</b>	<b>-6,2</b>	<b>0,1</b>	<b>-11,1</b>	<b>0,2</b>	<b>-78,3</b>	
<b>RESULTAT ABANS D'IMPOSTOS</b>	<b>186,8</b>	<b>4,0</b>	<b>210,0</b>	<b>3,9</b>	<b>12,4</b>	
Impost de beneficis	-45,1	1,0	-51,1	1,0	-13,4	
Altres resultats	0,0	0,0	-0,1	0,0	(ns)	
<b>RESULTAT DE L'EXERCICI</b>	<b>141,7</b>	<b>3,0</b>	<b>158,8</b>	<b>3,0</b>	<b>12,0</b>	
<b>RECURSOS GENERATS</b>	<b>195,4</b>	<b>4,2</b>	<b>214,5</b>	<b>4,0</b>	<b>9,8</b>	
<b>3. Ràtios 2022</b>	<b>Valor mitjà</b>	<b>% Var s 2021</b>	<b>Diferència conjunt petites</b>	<b>Q1</b>	<b>Mediana</b>	<b>Q3</b>
<b>Rendibilitat, marge i rotació</b>						
Rendibilitat financera (%)	14,12	4,0	0,71	3,50	11,93	26,16
Palanquejament net (%)	6,88	3,7	0,84	0,76	4,53	13,36
Rendibilitat econòmica (%)	7,24	4,3	-0,13	1,85	5,11	11,30
Marge (%)	4,27	-1,0	-1,58	1,05	2,96	6,53
Rotació (voltes)	1,70	5,3	0,44	1,18	1,72	2,54
<b>Relatius al nombre d'ocupats</b>						
Valor afegit per ocupat (milers d'euros)	55,324	5,6	3,061	34,459	49,461	74,301
Despeses de personal per ocupat (milers d'euros)	39,649	4,9	1,021	29,227	37,620	48,829
<b>Ràtios sobre valor afegit brut</b>						
Costos laborals unitaris (%)	71,67	-0,7	-2,24	61,97	78,32	90,07
Productivitat de l'actiu (%)	36,20	2,1	-10,33	25,73	41,36	66,41
Productivitat de l'immobilitzat (%)	185,40	6,3	43,92	120,84	296,47	854,97
<b>Ràtios financeres</b>						
Endeutament (%)	52,78	-0,2	2,88	34,45	54,57	75,61
Liquiditat	1,81	-3,5	0,02	1,28	1,82	2,81
Fons de maniobra	2,31	-0,5	0,63	1,39	2,55	6,22

<sup>1</sup> Dades arrodonides a un decimal, llevat d'aquelles ràtios en què les dades apareixen amb dos decimals. Variacions calculades a partir dels valors de les mateixes empreses.  
Font: PimesDat de PIMEC a partir de dades de SABI.

## Hoteleria i restauració

Empreses Petites

Valors mitjans per empresa <sup>1</sup>

	<b>Exercici 2021</b>	<b>Exercici 2022</b>	<b>% Variació</b>
Nombre d'empreses	1.719	1.719	
Nombre de treballadors per empresa	18,3	22,4	22,9

<b>1. Comptes de balanç</b>	<b>Mil euros</b>	<b>%</b>	<b>Mil euros</b>	<b>%</b>	<b>% Variació</b>
<b>ACTIU NO CORRENT</b>	<b>1.824,2</b>	<b>71,5</b>	<b>1.864,2</b>	<b>68,9</b>	<b>2,2</b>
Immobilitzat intangible	49,7	1,9	52,3	1,9	5,2
Immobilitzat material i inversions immobiliàries	1.369,1	53,6	1.359,6	50,3	-0,7
Inversions financeres a llarg termini i altres actius no corrents	405,4	15,9	452,3	16,7	11,6
<b>ACTIU CORRENT</b>	<b>728,7</b>	<b>28,5</b>	<b>839,7</b>	<b>31,1</b>	<b>15,2</b>
Existències	49,0	1,9	56,8	2,1	15,8
Deutors	114,0	4,5	129,2	4,8	13,3
Clients	55,2	2,2	72,9	2,7	32,0
Altres deutors	58,8	2,3	56,3	2,1	-4,3
Inversions financeres a curt termini	216,3	8,5	246,9	9,1	14,1
Efectiu i actius líquids	346,5	13,6	403,7	14,9	16,5
Altres actius corrents	2,9	0,1	3,2	0,1	9,9
<b>TOTAL ACTIU</b>	<b>2.552,9</b>	<b>100,0</b>	<b>2.703,9</b>	<b>100,0</b>	<b>5,9</b>
<b>PATRIMONI NET</b>	<b>1.183,3</b>	<b>46,4</b>	<b>1.344,9</b>	<b>49,7</b>	<b>13,6</b>
Capital	451,3	17,7	449,5	16,6	-0,4
Reserves, ajustaments, subvencions i altres	675,6	26,5	738,9	27,3	9,4
Resultat de l'exercici	56,4	2,2	156,5	5,8	177,3
<b>PASSIU NO CORRENT</b>	<b>811,5</b>	<b>31,8</b>	<b>778,0</b>	<b>28,8</b>	<b>-4,1</b>
Deutes a llarg termini	786,4	30,8	754,4	27,9	-4,1
Altres passius no corrents	25,1	1,0	23,6	0,9	-5,8
<b>PASSIU CORRENT</b>	<b>558,1</b>	<b>21,9</b>	<b>581,1</b>	<b>21,5</b>	<b>4,1</b>
Deutes a curt termini	301,0	11,8	277,8	10,3	-7,7
Creditors comercials i altres comptes a pagar	250,3	9,8	296,2	11,0	18,4
Altres passius corrents	6,7	0,3	7,0	0,3	4,3
<b>TOTAL PATRIMONI NET I PASSIU</b>	<b>2.552,9</b>	<b>100,0</b>	<b>2.703,9</b>	<b>100,0</b>	<b>5,9</b>

<b>2. Compte de resultats</b>	<b>Mil euros</b>	<b>%</b>	<b>Mil euros</b>	<b>%</b>	<b>% Variació</b>
<b>INGRESSOS D'EXPLOTACIÓ</b>	<b>1.413,7</b>	<b>100,0</b>	<b>2.205,2</b>	<b>100,0</b>	<b>56,0</b>
Import net de la xifra de negoci	1.292,7	91,4	2.153,6	97,7	66,6
Altres ingressos d'explotació i variació d'existències	121,0	8,6	51,6	2,3	-57,4
Consums d'explotació	-389,3	27,5	-597,1	27,1	-53,4
Altres despeses d'explotació	-395,2	28,0	-616,9	28,0	-56,1
<b>VALOR AFEGIT</b>	<b>629,2</b>	<b>44,5</b>	<b>991,1</b>	<b>44,9</b>	<b>57,5</b>
Despeses de personal	-438,4	31,0	-666,8	30,2	-52,1
<b>RESULTAT ECONÒMIC BRUT DE L'EXPLOTACIÓ</b>	<b>190,7</b>	<b>13,5</b>	<b>324,4</b>	<b>14,7</b>	<b>70,1</b>
Amortitzacions de l'immobilitzat	-100,3	7,1	-102,4	4,6	-2,2
<b>RESULTAT ECONÒMIC NET DE L'EXPLOTACIÓ</b>	<b>90,5</b>	<b>6,4</b>	<b>221,9</b>	<b>10,1</b>	<b>145,3</b>
Despeses financeres	-23,9	1,7	-26,2	1,2	-9,5
Ingressos financers	7,0	0,5	6,9	0,3	-1,5
Altres partides financeres	0,0	0,0	0,0	0,0	-56,3
<b>RESULTAT FINANCER</b>	<b>-16,9</b>	<b>1,2</b>	<b>-19,3</b>	<b>0,9</b>	<b>-14,1</b>
<b>RESULTAT ABANS D'IMPOSTOS</b>	<b>73,5</b>	<b>5,2</b>	<b>202,6</b>	<b>9,2</b>	<b>175,5</b>
Impost de beneficis	-17,1	1,2	-46,2	2,1	-169,6
Altres resultats	0,0	0,0	0,0	0,0	(ns)
<b>RESULTAT DE L'EXERCICI</b>	<b>56,4</b>	<b>4,0</b>	<b>156,5</b>	<b>7,1</b>	<b>177,3</b>
RECURSOS GENERATS	156,7	11,1	258,9	11,7	65,2

<b>3. Ràtios 2022</b>	<b>Valor mitjà</b>	<b>% Var s 2021</b>	<b>Diferència conjunt petites</b>	<b>Q1</b>	<b>Mediana</b>	<b>Q3</b>
<b>Rendibilitat, marge i rotació</b>						
Rendibilitat financera (%)	15,07	142,4	1,65	3,66	16,63	41,58
Palanquejament net (%)	6,60	175,5	0,56	0,39	6,07	23,58
Rendibilitat econòmica (%)	8,46	121,6	1,09	1,74	7,52	16,83
Marge (%)	10,38	50,5	4,52	0,91	5,04	12,45
Rotació (voltes)	0,82	47,3	-0,44	0,92	1,76	2,93
<b>Relatius al nombre d'ocupats</b>						
Valor afegit per ocupat (milers d'euros)	44,198	28,2	-8,065	28,853	36,417	49,121
Despeses de personal per ocupat (milers d'euros)	29,733	23,8	-8,895	25,623	29,118	32,868
<b>Ràtios sobre valor afegit brut</b>						
Costos laborals unitaris (%)	67,27	-3,5	-6,64	63,60	80,41	93,14
Productivitat de l'actiu (%)	49,44	51,8	2,91	50,96	99,48	168,84
Productivitat de l'immobilitzat (%)	70,20	58,3	-71,29	81,46	224,36	576,98
<b>Ràtios financeres</b>						
Endeutament (%)	50,26	-6,3	0,36	33,53	55,97	82,35
Liquiditat	1,45	10,7	-0,35	0,78	1,53	2,77
Fons de maniobra	1,14	4,1	-0,54	0,91	1,20	1,98

<sup>1</sup> Dades arrodonides a un decimal, llevat d'aquelles ràtios en què les dades apareixen amb dos decimals. Variacions calculades a partir dels valors de les mateixes empreses.

Font: PimesDat de PIMEC a partir de dades de SABI.

**Transport i comunicacions**

Empreses Petites

Valors mitjans per empresa <sup>1</sup>

	<b>Exercici 2021</b>	<b>Exercici 2022</b>	<b>% Variació</b>
Nombre d'empreses	1.039	1.039	
Nombre de treballadors per empresa	19,5	20,8	6,4

<b>1. Comptes de balanç</b>	<b>Mil euros</b>	<b>%</b>	<b>Mil euros</b>	<b>%</b>	<b>% Variació</b>
<b>ACTIU NO CORRENT</b>	<b>971,9</b>	<b>41,7</b>	<b>1.074,5</b>	<b>42,8</b>	<b>10,6</b>
Immobilitzat intangible	53,9	2,3	55,6	2,2	3,1
Immobilitzat material i inversions immobiliàries	686,1	29,4	744,9	29,7	8,6
Inversions financeres a llarg termini i altres actius no corrents	231,9	10,0	274,0	10,9	18,1
<b>ACTIU CORRENT</b>	<b>1.358,5</b>	<b>58,3</b>	<b>1.435,5</b>	<b>57,2</b>	<b>5,7</b>
Existències	32,8	1,4	34,8	1,4	6,2
Deutors	783,9	33,6	821,1	32,7	4,7
Clients	711,6	30,5	760,5	30,3	6,9
Altres deutors	72,3	3,1	60,5	2,4	-16,3
Inversions financeres a curt termini	143,1	6,1	149,9	6,0	4,7
Efectiu i actius líquids	388,4	16,7	419,2	16,7	7,9
Altres actius corrents	10,3	0,4	10,5	0,4	2,4
<b>TOTAL ACTIU</b>	<b>2.330,4</b>	<b>100,0</b>	<b>2.510,0</b>	<b>100,0</b>	<b>7,7</b>
<b>PATRIMONI NET</b>	<b>1.028,9</b>	<b>44,2</b>	<b>1.159,8</b>	<b>46,2</b>	<b>12,7</b>
Capital	208,1	8,9	208,5	8,3	0,2
Reserves, ajustaments, subvencions i altres	711,5	30,5	793,8	31,6	11,6
Resultat de l'exercici	109,4	4,7	157,5	6,3	44,0
<b>PASSIU NO CORRENT</b>	<b>472,8</b>	<b>20,3</b>	<b>456,5</b>	<b>18,2</b>	<b>-3,4</b>
Deutes a llarg termini	427,3	18,3	414,4	16,5	-3,0
Altres passius no corrents	45,5	2,0	42,1	1,7	-7,5
<b>PASSIU CORRENT</b>	<b>828,7</b>	<b>35,6</b>	<b>893,7</b>	<b>35,6</b>	<b>7,8</b>
Deutes a curt termini	216,1	9,3	252,1	10,0	16,7
Creditors comercials i altres comptes a pagar	607,2	26,1	634,3	25,3	4,5
Altres passius corrents	5,5	0,2	7,3	0,3	33,6
<b>TOTAL PATRIMONI NET I PASSIU</b>	<b>2.330,4</b>	<b>100,0</b>	<b>2.510,0</b>	<b>100,0</b>	<b>7,7</b>

<b>2. Compte de resultats</b>	<b>Mil euros</b>	<b>%</b>	<b>Mil euros</b>	<b>%</b>	<b>% Variació</b>
<b>INGRESSOS D'EXPLOTACIÓ</b>	<b>3.252,4</b>	<b>100,0</b>	<b>3.821,2</b>	<b>100,0</b>	<b>17,5</b>
Import net de la xifra de negoci	3.131,4	96,3	3.651,8	95,6	16,6
Altres ingressos d'explotació i variació d'existències	121,0	3,7	169,4	4,4	40,0
Consums d'explotació	-1.580,8	48,6	-1.883,7	49,3	-19,2
Altres despeses d'explotació	-692,6	21,3	-798,4	20,9	-15,3
<b>VALOR AFEGIT</b>	<b>978,9</b>	<b>30,1</b>	<b>1.139,0</b>	<b>29,8</b>	<b>16,4</b>
Despeses de personal	-724,5	22,3	-805,2	21,1	-11,1
<b>RESULTAT ECONÒMIC BRUT DE L'EXPLOTACIÓ</b>	<b>254,4</b>	<b>7,8</b>	<b>333,8</b>	<b>8,7</b>	<b>31,2</b>
Amortitzacions de l'immobilitzat	-107,5	3,3	-117,6	3,1	-9,4
<b>RESULTAT ECONÒMIC NET DE L'EXPLOTACIÓ</b>	<b>146,9</b>	<b>4,5</b>	<b>216,2</b>	<b>5,7</b>	<b>47,2</b>
Despeses financeres	-15,9	0,5	-16,7	0,4	-5,3
Ingressos financers	5,2	0,2	11,3	0,3	117,0
Altres partides financeres	7,9	0,2	-3,7	0,1	(ns)
<b>RESULTAT FINANCER</b>	<b>-2,8</b>	<b>0,1</b>	<b>-9,1</b>	<b>0,2</b>	<b>-226,7</b>
<b>RESULTAT ABANS D'IMPOSTOS</b>	<b>144,1</b>	<b>4,4</b>	<b>207,1</b>	<b>5,4</b>	<b>43,7</b>
Impost de beneficis	-34,7	1,1	-49,6	1,3	-42,9
Altres resultats	0,0	0,0	0,0	0,0	-800,0
<b>RESULTAT DE L'EXERCICI</b>	<b>109,4</b>	<b>3,4</b>	<b>157,5</b>	<b>4,1</b>	<b>44,0</b>
RECURSOS GENERATS	216,9	6,7	275,1	7,2	26,8

<b>3. Ràtios 2022</b>	<b>Valor mitjà</b>	<b>% Var s 2021</b>	<b>Diferència conjunt petites</b>	<b>Q1</b>	<b>Mediana</b>	<b>Q3</b>
<b>Rendibilitat, marge i rotació</b>						
Rendibilitat financera (%)	17,86	27,5	4,44	4,85	15,94	32,43
Palanquejament net (%)	8,94	25,2	2,90	1,40	7,00	16,99
Rendibilitat econòmica (%)	8,92	29,9	1,54	2,61	7,16	13,32
Marge (%)	5,86	19,1	0,01	1,43	3,96	8,29
Rotació (voltes)	1,52	9,1	0,26	1,14	1,78	2,49
<b>Relatius al nombre d'ocupats</b>						
Valor afegit per ocupat (milers d'euros)	54,851	9,3	2,589	37,543	51,300	66,067
Despeses de personal per ocupat (milers d'euros)	38,778	4,4	0,150	31,441	38,933	45,725
<b>Ràtios sobre valor afegit brut</b>						
Costos laborals unitaris (%)	70,70	-4,5	-3,22	64,93	76,49	88,74
Productivitat de l'actiu (%)	54,60	9,1	8,07	44,56	66,95	101,71
Productivitat de l'immobilitzat (%)	142,28	7,6	0,79	116,33	231,51	587,84
<b>Ràtios financeres</b>						
Endeutament (%)	53,79	-3,7	3,89	39,74	59,31	77,08
Liquiditat	1,61	-2,0	-0,19	1,13	1,59	2,52
Fons de maniobra	1,50	-2,6	-0,18	1,10	1,61	2,96

<sup>1</sup> Dades arrodonides a un decimal, llevat d'aquelles ràtios en què les dades apareixen amb dos decimals. Variacions calculades a partir dels valors de les mateixes empreses.  
Font: PimesDat de PIMEC a partir de dades de SABI.

## Serveis financers, asseguradores i lloguers

Empreses Petites

Valors mitjans per empresa <sup>1</sup>

	<b>Exercici 2021</b>	<b>Exercici 2022</b>	<b>% Variació</b>
Nombre d'empreses	466	466	
Nombre de treballadors per empresa	17,3	17,9	3,8

<b>1. Comptes de balanç</b>	<b>Mil euros</b>	<b>%</b>	<b>Mil euros</b>	<b>%</b>	<b>% Variació</b>
<b>ACTIU NO CORRENT</b>	<b>3.475,3</b>	<b>64,1</b>	<b>3.697,5</b>	<b>64,1</b>	<b>6,4</b>
Immobilitzat intangible	103,0	1,9	107,8	1,9	4,6
Immobilitzat material i inversions immobiliàries	1.687,3	31,1	1.820,8	31,6	7,9
Inversions financeres a llarg termini i altres actius no corrents	1.685,0	31,1	1.768,9	30,7	5,0
<b>ACTIU CORRENT</b>	<b>1.948,7</b>	<b>35,9</b>	<b>2.067,3</b>	<b>35,9</b>	<b>6,1</b>
Existències	153,7	2,8	178,8	3,1	16,3
Deutors	484,6	8,9	519,9	9,0	7,3
Clients	378,1	7,0	413,5	7,2	9,4
Altres deutors	106,5	2,0	106,4	1,8	-0,1
Inversions financeres a curt termini	439,4	8,1	490,7	8,5	11,7
Efectiu i actius líquids	855,9	15,8	862,8	15,0	0,8
Altres actius corrents	15,2	0,3	15,2	0,3	0,0
<b>TOTAL ACTIU</b>	<b>5.424,0</b>	<b>100,0</b>	<b>5.764,8</b>	<b>100,0</b>	<b>6,3</b>
<b>PATRIMONI NET</b>	<b>3.070,5</b>	<b>56,6</b>	<b>3.250,1</b>	<b>56,4</b>	<b>5,9</b>
Capital	876,1	16,2	882,0	15,3	0,7
Reserves, ajustaments, subvencions i altres	1.977,6	36,5	2.060,2	35,7	4,2
Resultat de l'exercici	216,8	4,0	307,8	5,3	42,0
<b>PASSIU NO CORRENT</b>	<b>1.078,7</b>	<b>19,9</b>	<b>1.024,1</b>	<b>17,8</b>	<b>-5,1</b>
Deutes a llarg termini	1.027,1	18,9	969,9	16,8	-5,6
Altres passius no corrents	51,7	1,0	54,1	0,9	4,8
<b>PASSIU CORRENT</b>	<b>1.274,8</b>	<b>23,5</b>	<b>1.490,6</b>	<b>25,9</b>	<b>16,9</b>
Deutes a curt termini	700,8	12,9	879,9	15,3	25,6
Creditors comercials i altres comptes a pagar	561,8	10,4	601,8	10,4	7,1
Altres passius corrents	12,3	0,2	9,0	0,2	-27,0
<b>TOTAL PATRIMONI NET I PASSIU</b>	<b>5.424,0</b>	<b>100,0</b>	<b>5.764,8</b>	<b>100,0</b>	<b>6,3</b>

<b>2. Compte de resultats</b>	<b>Mil euros</b>	<b>%</b>	<b>Mil euros</b>	<b>%</b>	<b>% Variació</b>
<b>INGRESSOS D'EXPLOTACIÓ</b>	<b>2.224,8</b>	<b>100,0</b>	<b>2.525,6</b>	<b>100,0</b>	<b>13,5</b>
Import net de la xifra de negoci	2.086,9	93,8	2.377,1	94,1	13,9
Altres ingressos d'explotació i variació d'existències	137,9	6,2	148,5	5,9	7,7
Consums d'explotació	-534,6	24,0	-546,8	21,6	-2,3
Altres despeses d'explotació	-571,8	25,7	-671,7	26,6	-17,5
<b>VALOR AFEGIT</b>	<b>1.118,4</b>	<b>50,3</b>	<b>1.307,1</b>	<b>51,8</b>	<b>16,9</b>
Despeses de personal	-731,4	32,9	-823,5	32,6	-12,6
<b>RESULTAT ECONÒMIC BRUT DE L'EXPLOTACIÓ</b>	<b>387,0</b>	<b>17,4</b>	<b>483,6</b>	<b>19,1</b>	<b>25,0</b>
Amortitzacions de l'immobilitzat	-134,6	6,0	-166,2	6,6	-23,5
<b>RESULTAT ECONÒMIC NET DE L'EXPLOTACIÓ</b>	<b>252,4</b>	<b>11,3</b>	<b>317,4</b>	<b>12,6</b>	<b>25,8</b>
Despeses financeres	-35,3	1,6	-36,7	1,5	-3,9
Ingressos financers	46,5	2,1	65,2	2,6	40,3
Altres partides financeres	5,3	0,2	22,2	0,9	318,9
<b>RESULTAT FINANCER</b>	<b>16,5</b>	<b>0,7</b>	<b>50,7</b>	<b>2,0</b>	<b>208,2</b>
<b>RESULTAT ABANS D'IMPOSTOS</b>	<b>268,8</b>	<b>12,1</b>	<b>368,1</b>	<b>14,6</b>	<b>36,9</b>
Impost de beneficis	-51,0	2,3	-60,3	2,4	-18,3
Altres resultats	-1,1	0,0	0,0	0,0	(ns)
<b>RESULTAT DE L'EXERCICI</b>	<b>216,8</b>	<b>9,7</b>	<b>307,8</b>	<b>12,2</b>	<b>42,0</b>
RECURSOS GENERATS	351,4	15,8	474,0	18,8	34,9

<b>3. Ràtios 2022</b>	<b>Valor mitjà</b>	<b>% Var s 2021</b>	<b>Diferència conjunt petites</b>	<b>Q1</b>	<b>Mediana</b>	<b>Q3</b>
<b>Rendibilitat, marge i rotació</b>						
Rendibilitat financera (%)	11,33	29,4	-2,09	3,69	13,85	31,12
Palanquejament net (%)	4,30	36,7	-1,74	0,60	4,92	15,80
Rendibilitat econòmica (%)	7,02	25,2	-0,35	1,78	5,97	14,59
Marge (%)	16,03	17,2	10,18	2,46	9,23	20,48
Rotació (voltes)	0,44	6,8	-0,82	0,32	0,70	1,36
<b>Relatius al nombre d'ocupats</b>						
Valor afegit per ocupat (milers d'euros)	72,947	12,6	20,685	42,184	58,842	91,783
Despeses de personal per ocupat (milers d'euros)	45,959	8,5	7,331	33,098	41,667	53,017
<b>Ràtios sobre valor afegit brut</b>						
Costos laborals unitaris (%)	63,00	-3,7	-10,91	53,07	73,33	90,49
Productivitat de l'actiu (%)	37,29	10,0	-9,24	25,76	54,35	105,94
Productivitat de l'immobilitzat (%)	67,78	8,5	-73,71	64,99	209,97	831,70
<b>Ràtios financeres</b>						
Endeutament (%)	43,62	0,5	-6,28	26,62	48,49	73,50
Liquiditat	1,39	-9,3	-0,41	1,02	1,53	3,02
Fons de maniobra	1,16	-3,2	-0,52	1,01	1,35	2,40

<sup>1</sup> Dades arrodonides a un decimal, llevat d'aquelles ràtios en què les dades apareixen amb dos decimals. Variacions calculades a partir dels valors de les mateixes empreses.

Font: PimesDat de PIMEC a partir de dades de SABI.



**Altres serveis a les empreses**

Empreses Petites

Valors mitjans per empresa <sup>1</sup>

	<u>Exercici 2021</u>	<u>Exercici 2022</u>	<u>% Variació</u>			
Nombre d'empreses	2.477	2.477				
Nombre de treballadors per empresa	19,7	21,9	11,2			
<b>1. Comptes de balanç</b>	<b>Mil euros</b>	<b>%</b>	<b>Mil euros</b>	<b>%</b>	<b>% Variació</b>	
<b>ACTIU NO CORRENT</b>	<b>785,4</b>	<b>41,4</b>	<b>849,3</b>	<b>40,5</b>	<b>8,1</b>	
Immobilitzat intangible	138,7	7,3	156,6	7,5	13,0	
Immobilitzat material i inversions immobiliàries	210,5	11,1	220,8	10,5	4,9	
Inversions financeres a llarg termini i altres actius no corrents	436,2	23,0	471,9	22,5	8,2	
<b>ACTIU CORRENT</b>	<b>1.109,6</b>	<b>58,6</b>	<b>1.250,1</b>	<b>59,5</b>	<b>12,7</b>	
Existències	63,5	3,4	77,7	3,7	22,4	
Deutors	480,4	25,4	557,4	26,6	16,0	
Clients	415,5	21,9	488,0	23,2	17,4	
Altres deutors	64,9	3,4	69,4	3,3	6,9	
Inversions financeres a curt termini	140,4	7,4	178,6	8,5	27,2	
Efectiu i actius líquids	416,5	22,0	424,7	20,2	2,0	
Altres actius corrents	8,8	0,5	11,7	0,6	33,0	
<b>TOTAL ACTIU</b>	<b>1.895,0</b>	<b>100,0</b>	<b>2.099,4</b>	<b>100,0</b>	<b>10,8</b>	
<b>PATRIMONI NET</b>	<b>960,6</b>	<b>50,7</b>	<b>1.073,4</b>	<b>51,1</b>	<b>11,7</b>	
Capital	163,1	8,6	162,3	7,7	-0,5	
Reserves, ajustaments, subvencions i altres	690,5	36,4	771,3	36,7	11,7	
Resultat de l'exercici	107,0	5,6	139,9	6,7	30,7	
<b>PASSIU NO CORRENT</b>	<b>330,3</b>	<b>17,4</b>	<b>334,7</b>	<b>15,9</b>	<b>1,4</b>	
Deutes a llarg termini	311,8	16,5	315,8	15,0	1,3	
Altres passius no corrents	18,5	1,0	18,9	0,9	2,4	
<b>PASSIU CORRENT</b>	<b>604,1</b>	<b>31,9</b>	<b>691,2</b>	<b>32,9</b>	<b>14,4</b>	
Deutes a curt termini	187,5	9,9	216,8	10,3	15,6	
Creditors comercials i altres comptes a pagar	381,6	20,1	433,4	20,6	13,6	
Altres passius corrents	35,0	1,8	40,9	1,9	16,9	
<b>TOTAL PATRIMONI NET I PASSIU</b>	<b>1.895,0</b>	<b>100,0</b>	<b>2.099,4</b>	<b>100,0</b>	<b>10,8</b>	
<b>2. Compte de resultats</b>	<b>Mil euros</b>	<b>%</b>	<b>Mil euros</b>	<b>%</b>	<b>% Variació</b>	
<b>INGRESSOS D'EXPLOTACIÓ</b>	<b>1.918,8</b>	<b>100,0</b>	<b>2.325,5</b>	<b>100,0</b>	<b>21,2</b>	
Import net de la xifra de negoci	1.838,4	95,8	2.222,0	95,6	20,9	
Altres ingressos d'explotació i variació d'existències	80,4	4,2	103,5	4,4	28,6	
Consums d'explotació	-481,1	25,1	-605,0	26,0	-25,8	
Altres despeses d'explotació	-439,2	22,9	-535,0	23,0	-21,8	
<b>VALOR AFEGIT</b>	<b>998,5</b>	<b>52,0</b>	<b>1.185,4</b>	<b>51,0</b>	<b>18,7</b>	
Despeses de personal	-817,9	42,6	-952,1	40,9	-16,4	
<b>RESULTAT ECONÒMIC BRUT DE L'EXPLOTACIÓ</b>	<b>180,5</b>	<b>9,4</b>	<b>233,4</b>	<b>10,0</b>	<b>29,3</b>	
Amortitzacions de l'immobilitzat	-49,8	2,6	-57,1	2,5	-14,7	
<b>RESULTAT ECONÒMIC NET DE L'EXPLOTACIÓ</b>	<b>130,7</b>	<b>6,8</b>	<b>176,2</b>	<b>7,6</b>	<b>34,8</b>	
Despeses financeres	-10,2	0,5	-15,5	0,7	-51,6	
Ingressos financers	11,7	0,6	14,9	0,6	27,3	
Altres partides financeres	3,5	0,2	0,1	0,0	-98,5	
<b>RESULTAT FINANCER</b>	<b>4,9</b>	<b>0,3</b>	<b>-0,6</b>	<b>0,0</b>	<b>(ns)</b>	
<b>RESULTAT ABANS D'IMPOSTOS</b>	<b>135,6</b>	<b>7,1</b>	<b>175,7</b>	<b>7,6</b>	<b>29,5</b>	
Impost de beneficis	-28,6	1,5	-35,8	1,5	-24,9	
Altres resultats	0,0	0,0	0,0	0,0	(ns)	
<b>RESULTAT DE L'EXERCICI</b>	<b>107,0</b>	<b>5,6</b>	<b>139,9</b>	<b>6,0</b>	<b>30,7</b>	
RECURSOS GENERATS	156,8	8,2	197,0	8,5	25,6	
<b>3. Ràtios 2022</b>	<b>Valor mitjà</b>	<b>% Var s 2021</b>	<b>Diferència conjunt petites</b>	<b>Q1</b>	<b>Mediana</b>	<b>Q3</b>
<b>Rendibilitat, marge i rotació</b>						
Rendibilitat financera (%)	16,36	15,9	2,95	4,33	17,61	40,00
Palanquejament net (%)	7,26	13,0	1,22	1,02	6,53	20,01
Rendibilitat econòmica (%)	9,10	18,3	1,73	2,09	7,97	17,63
Marge (%)	8,22	8,1	2,37	1,26	4,76	11,09
Rotació (voltes)	1,11	9,4	-0,15	1,05	1,64	2,44
<b>Relatius al nombre d'ocupats</b>						
Valor afegit per ocupat (milers d'euros)	54,026	6,8	1,764	33,197	46,700	63,043
Despeses de personal per ocupat (milers d'euros)	43,391	4,7	4,763	31,000	40,556	50,727
<b>Ràtios sobre valor afegit brut</b>						
Costos laborals unitaris (%)	80,31	-2,0	6,40	74,73	88,04	95,50
Productivitat de l'actiu (%)	81,81	8,0	35,28	66,54	113,73	187,68
Productivitat de l'immobilitzat (%)	314,09	9,8	172,61	272,41	921,21	3010,64
<b>Ràtios financeres</b>						
Endeutament (%)	48,87	-0,9	-1,03	31,73	52,33	73,69
Liquiditat	1,81	-1,5	0,01	1,25	1,94	3,06
Fons de maniobra	1,66	0,9	-0,02	1,29	2,52	6,48

<sup>1</sup> Dades arrodonides a un decimal, llevat d'aquelles ràtios en què les dades apareixen amb dos decimals. Variacions calculades a partir dels valors de les mateixes empreses.  
Font: PimesDat de PIMEC a partir de dades de SABI.

## Altres serveis a les persones

Empreses Petites

Valors mitjans per empresa <sup>1</sup>

	<u>Exercici 2021</u>	<u>Exercici 2022</u>	<u>% Variació</u>
Nombre d'empreses	1.549	1.549	
Nombre de treballadors per empresa	20,0	21,5	7,7

<b>1. Comptes de balanç</b>	<b>Mil euros</b>	<b>%</b>	<b>Mil euros</b>	<b>%</b>	<b>% Variació</b>
<b>ACTIU NO CORRENT</b>	<b>1.025,2</b>	<b>56,0</b>	<b>1.085,8</b>	<b>55,6</b>	<b>5,9</b>
Immobilitzat intangible	139,2	7,6	151,0	7,7	8,5
Immobilitzat material i inversions immobiliàries	576,9	31,5	605,7	31,0	5,0
Inversions financeres a llarg termini i altres actius no corrents	309,0	16,9	329,0	16,9	6,5
<b>ACTIU CORRENT</b>	<b>804,7</b>	<b>44,0</b>	<b>866,6</b>	<b>44,4</b>	<b>7,7</b>
Existències	36,9	2,0	41,7	2,1	13,0
Deutors	240,1	13,1	275,5	14,1	14,8
Clients	167,4	9,1	190,4	9,8	13,8
Altres deutors	72,7	4,0	85,1	4,4	17,0
Inversions financeres a curt termini	143,6	7,8	163,4	8,4	13,8
Efectiu i actius líquids	375,0	20,5	372,2	19,1	-0,7
Altres actius corrents	9,1	0,5	13,8	0,7	51,2
<b>TOTAL ACTIU</b>	<b>1.829,9</b>	<b>100,0</b>	<b>1.952,4</b>	<b>100,0</b>	<b>6,7</b>
<b>PATRIMONI NET</b>	<b>936,3</b>	<b>51,2</b>	<b>1.015,8</b>	<b>52,0</b>	<b>8,5</b>
Capital	195,7	10,7	199,4	10,2	1,9
Reserves, ajustaments, subvencions i altres	654,1	35,7	705,1	36,1	7,8
Resultat de l'exercici	86,6	4,7	111,4	5,7	28,7
<b>PASSIU NO CORRENT</b>	<b>397,8</b>	<b>21,7</b>	<b>378,4</b>	<b>19,4</b>	<b>-4,9</b>
Deutes a llarg termini	373,0	20,4	352,6	18,1	-5,5
Altres passius no corrents	24,8	1,4	25,8	1,3	4,2
<b>PASSIU CORRENT</b>	<b>495,8</b>	<b>27,1</b>	<b>558,2</b>	<b>28,6</b>	<b>12,6</b>
Deutes a curt termini	176,2	9,6	198,3	10,2	12,5
Creditors comercials i altres comptes a pagar	284,4	15,5	316,3	16,2	11,2
Altres passius corrents	35,2	1,9	43,6	2,2	23,9
<b>TOTAL PATRIMONI NET I PASSIU</b>	<b>1.829,9</b>	<b>100,0</b>	<b>1.952,4</b>	<b>100,0</b>	<b>6,7</b>

<b>2. Compte de resultats</b>	<b>Mil euros</b>	<b>%</b>	<b>Mil euros</b>	<b>%</b>	<b>% Variació</b>
<b>INGRESSOS D'EXPLOTACIÓ</b>	<b>1.699,6</b>	<b>100,0</b>	<b>2.079,5</b>	<b>100,0</b>	<b>22,4</b>
Import net de la xifra de negoci	1.544,2	90,9	1.928,3	92,7	24,9
Altres ingressos d'explotació i variació d'existències	155,5	9,1	151,2	7,3	-2,8
Consums d'explotació	-375,9	22,1	-530,7	25,5	-41,2
Altres despeses d'explotació	-483,5	28,4	-587,4	28,2	-21,5
<b>VALOR AFEGIT</b>	<b>840,2</b>	<b>49,4</b>	<b>961,4</b>	<b>46,2</b>	<b>14,4</b>
Despeses de personal	-640,5	37,7	-729,4	35,1	-13,9
<b>RESULTAT ECONÒMIC BRUT DE L'EXPLOTACIÓ</b>	<b>199,7</b>	<b>11,7</b>	<b>232,0</b>	<b>11,2</b>	<b>16,2</b>
Amortitzacions de l'immobilitzat	-79,7	4,7	-82,6	4,0	-3,6
<b>RESULTAT ECONÒMIC NET DE L'EXPLOTACIÓ</b>	<b>120,0</b>	<b>7,1</b>	<b>149,4</b>	<b>7,2</b>	<b>24,6</b>
Despeses financeres	-11,9	0,7	-12,2	0,6	-3,1
Ingressos financers	6,2	0,4	11,9	0,6	90,3
Altres partides financeres	0,9	0,1	-2,3	0,1	(ns)
<b>RESULTAT FINANCER</b>	<b>-4,7</b>	<b>0,3</b>	<b>-2,7</b>	<b>0,1</b>	<b>43,4</b>
<b>RESULTAT ABANS D'IMPOSTOS</b>	<b>115,2</b>	<b>6,8</b>	<b>146,8</b>	<b>7,1</b>	<b>27,4</b>
Impost de beneficis	-28,8	1,7	-35,3	1,7	-22,8
Altres resultats	0,1	0,0	0,0	0,0	-94,9
<b>RESULTAT DE L'EXERCICI</b>	<b>86,6</b>	<b>5,1</b>	<b>111,4</b>	<b>5,4</b>	<b>28,7</b>
RECURSOS GENERATS	166,3	9,8	194,0	9,3	16,7

<b>3. Ràtios 2022</b>	<b>Valor mitjà</b>	<b>% Var s 2021</b>	<b>Diferència conjunt petites</b>	<b>Q1</b>	<b>Mediana</b>	<b>Q3</b>
<b>Rendibilitat, marge i rotació</b>						
Rendibilitat financera (%)	14,45	17,4	1,03	3,07	15,02	34,10
Palanquejament net (%)	6,30	17,6	0,26	0,41	4,82	17,33
Rendibilitat econòmica (%)	8,14	17,3	0,77	1,36	6,58	15,61
Marge (%)	7,65	2,3	1,79	0,74	4,05	10,62
Rotació (voltes)	1,07	14,7	-0,19	0,94	1,64	2,77
<b>Relatius al nombre d'ocupats</b>						
Valor afegit per ocupat (milers d'euros)	44,721	6,2	-7,542	27,100	37,083	54,500
Despeses de personal per ocupat (milers d'euros)	33,928	5,7	-4,700	24,750	30,750	40,500
<b>Ràtios sobre valor afegit brut</b>						
Costos laborals unitaris (%)	75,87	-0,5	1,95	71,18	87,76	95,81
Productivitat de l'actiu (%)	65,85	7,9	19,32	59,93	109,48	210,00
Productivitat de l'immobilitzat (%)	127,04	8,3	-14,44	118,78	324,31	1021,48
<b>Ràtios financeres</b>						
Endeutament (%)	47,97	-1,8	-1,93	26,86	49,06	76,01
Liquiditat	1,55	-4,3	-0,24	0,90	1,67	3,23
Fons de maniobra	1,28	-1,3	-0,40	0,95	1,42	2,86

<sup>1</sup> Dades arrodonides a un decimal, llevat d'aquelles ràtios en què les dades apareixen amb dos decimals. Variacions calculades a partir dels valors de les mateixes empreses.

Font: PimesDat de PIMEC a partir de dades de SABI.



Síntesi dels valors de dispersió de les ràtios per sectors

**Rendibilitat financera**

% Resultat abans d'impostos / Patrimoni net

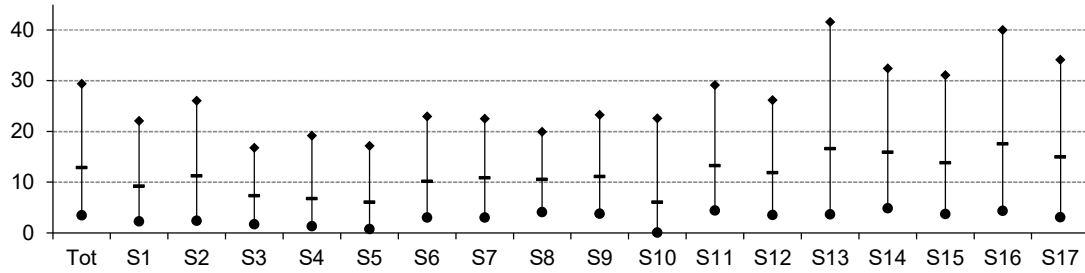

**Palanquejament net**

%(Rendibilitat financera – Rendibilitat econòmica)

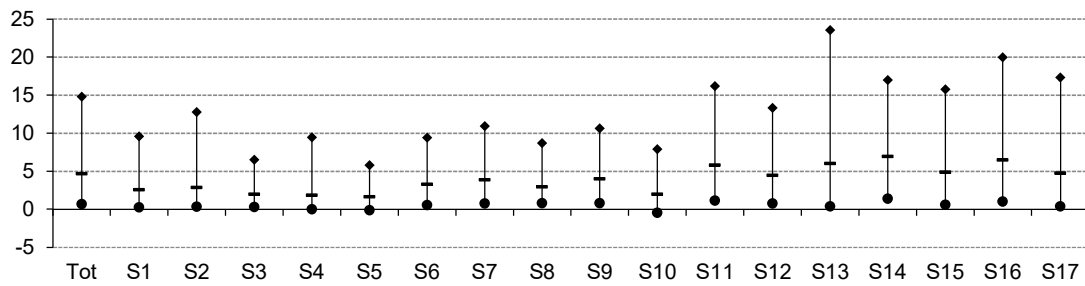

**Rendibilitat econòmica**

%(Resultat abans d'impostos + despeses financeres) / Actiu

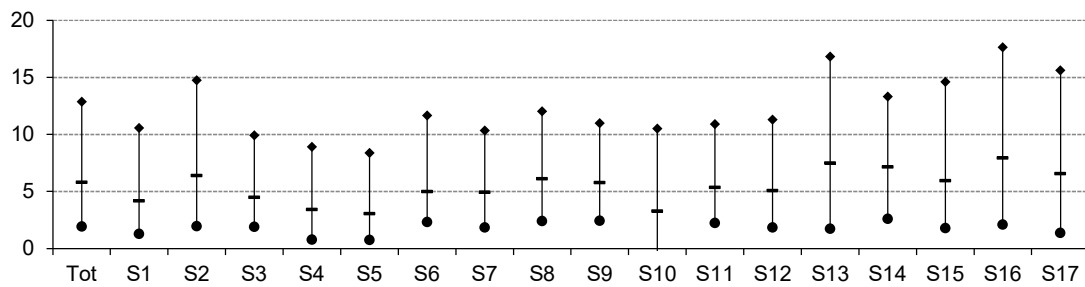

**Marge**

%(Resultat abans d'impostos + despeses financeres) / Ingressos d'explotació

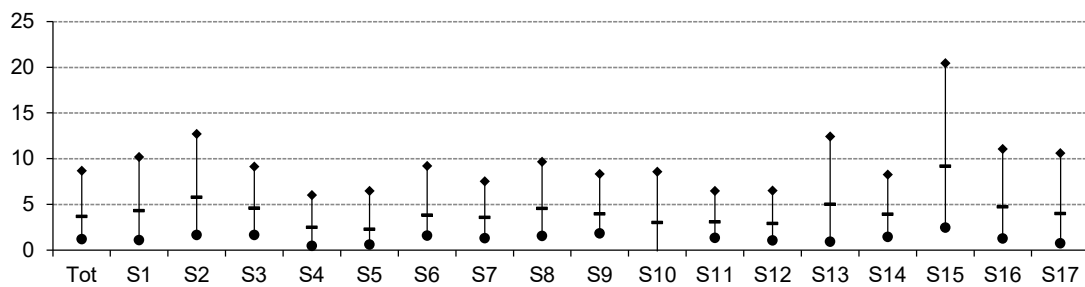

**Rotació**

Ingressos d'explotació / Actiu (voltes)

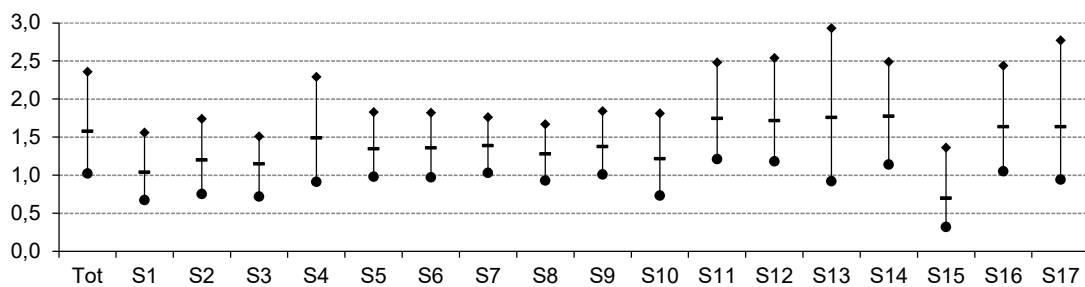

**Vab per ocupat**

Valor afegit / Nombre de treballadors (milers d'euros)

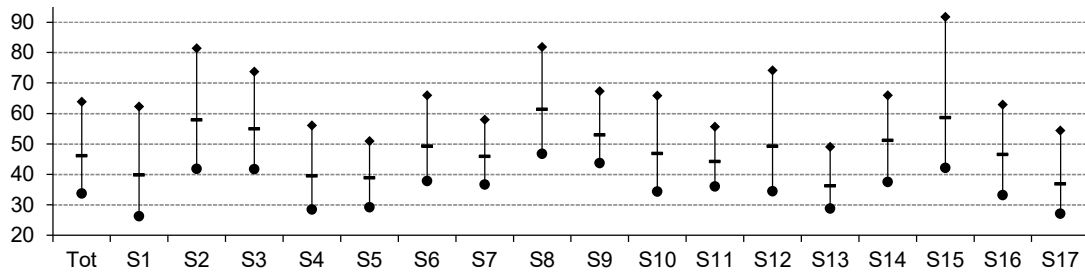

**Despeses de personal per ocupat**

Despeses de personal / Nombre de treballadors (milers d'euros)

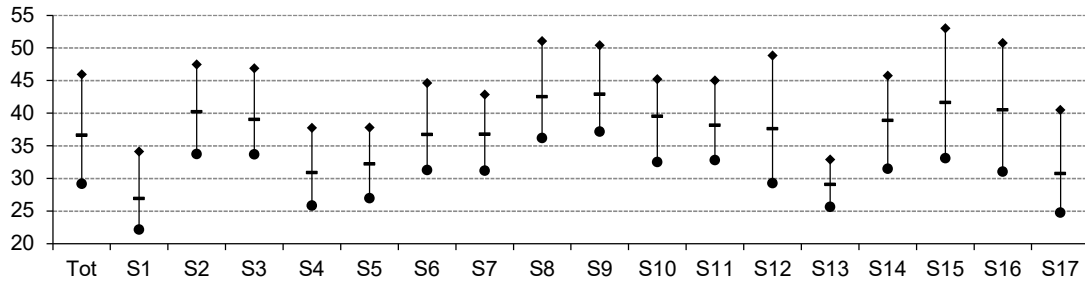

**Costos laborals unitaris**

% Despeses de personal / Valor afegit

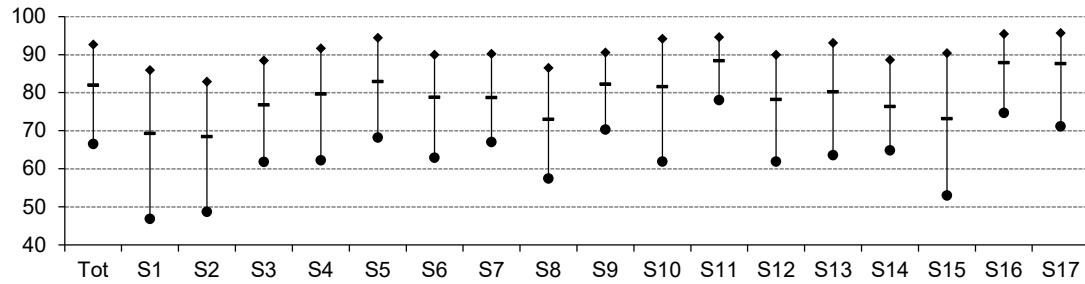

**Productivitat de l'actiu**

% Valor afegit / Actiu d'explotació

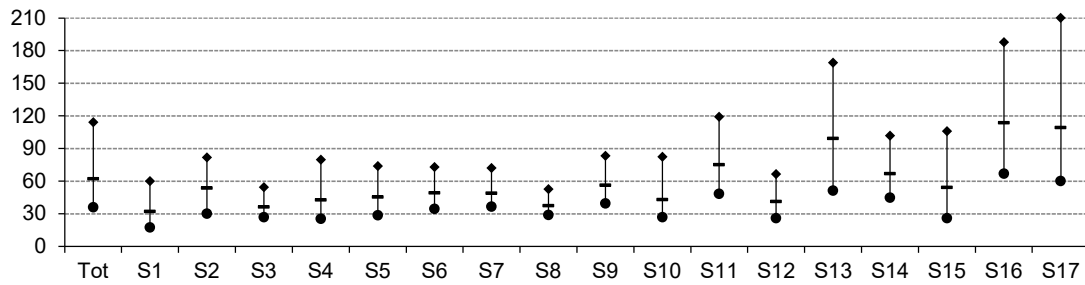

**Productivitat de l'immobilitzat**

% Valor afegit / Immobilitzat d'explotació

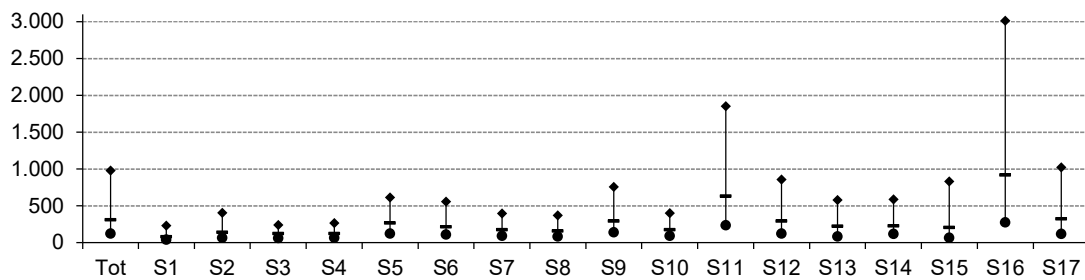

### Endeutament

% (Passiu no corrent + Passiu corrent) / Passiu

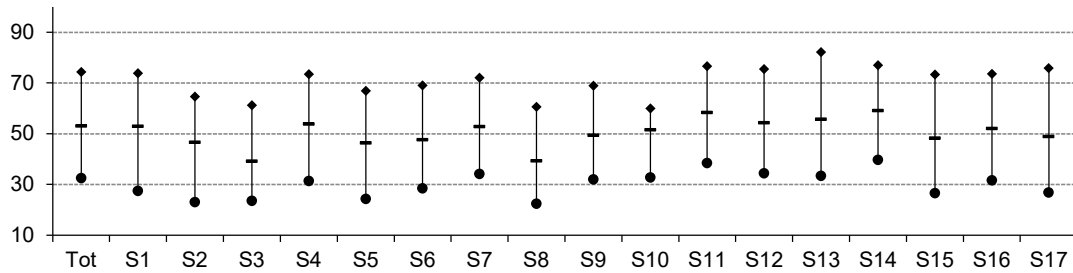

### Liquiditat

Actiu corrent / Passiu corrent

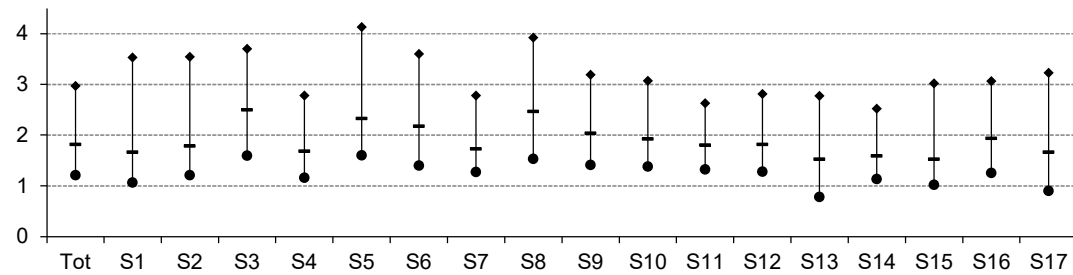

### Fons de maniobra

(Patrimoni net + Passiu no corrent) / Actiu no corrent

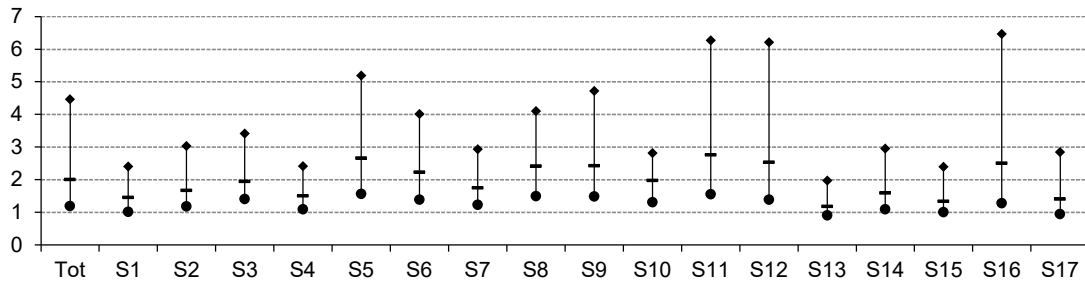

### Llegenda gràfics

- |     |  |
|-----|--|
| Tot | Petites empreses                             |
| S1  | Primari                                      |
| S2  | Energia, gas, aigua i reciclatge             |
| S3  | Indústries extractives no energètiques       |
| S4  | Indústria alimentària                        |
| S5  | Indústria tèxtil, cuir i confecció           |
| S6  | Cautxú, fusta i altres indústries            |
| S7  | Indústria del paper i arts gràfiques         |
| S8  | Indústries químiques                         |
| S9  | Metal·lúrgia, maquinària i material elèctric |
| S10 | Material de transport                        |
| S11 | Construcció                                  |
| S12 | Comerç i reparacions                         |
| S13 | Hoteleria i restauració                      |
| S14 | Transport i comunicacions                    |
| S15 | Serveis financers, assegurances i lloguers   |
| S16 | Altres serveis a les empreses                |
| S17 | Altres serveis a les persones                |
- 
- |   |  |
|---|--|
| ◆ | Quartil 3 (Valor de l'indicador que deixa el 75% de les empreses per sota) |
| - | Mediana (Valor de l'indicador que deixa el 50% de les empreses per sota)   |
| ◆ | Quartil 1 (Valor de l'indicador que deixa el 25% de les empreses per sota) |

## Empreses Mitjanes

Ocupats: de 50 a 249 treballadors

Facturació: inferior a 50 milions d'euros

Valor de l'actiu: inferior a 43 milions d'euros

SECTORS D'ACTIVITAT	Codi CCAE-2009 (2 dígits)	Pàg.
Empreses Mitjanes		148
Primari	01, 02, 03	149
Energia, gas, aigua i reciclatge	05, 06, 19, 35, 36, 37, 38, 39	150
Indústries extractives no energètiques	07, 08, 09, 23	151
Indústria alimentària	10, 11, 12	152
Indústria tèxtil, cuir i confecció	13, 14, 15	153
Cautxú, fusta i altres indústries	16, 22, 31, 32	154
Indústria del paper i arts gràfiques	17, 18	155
Indústries químiques	20, 21	156
Metal·lúrgia, maquinària i material elèctric	24, 25, 26, 27, 28, 33	157
Material de transport	29, 30	158
Construcció	41, 42, 43	159
Comerç i reparacions	45, 46, 47, 95	160
Hoteleria i restauració	55, 56	161
Transport i comunicacions	49, 50, 51, 52, 53, 60, 61	162
Serveis financers, asseguradores i lloguers	64, 65, 66, 68, 77	163
Altres serveis a les empreses	58, 62, 63, 69, 70, 71, 72, 73, 74, 78, 80, 81, 82	164
Altres serveis a les persones	59, 75, 79, 85, 86, 87, 88, 90, 91, 92, 93, 96	165
Síntesi dels valors de dispersió de les ràtios per sectors		166

### Definició Ràtios

#### Rendibilitat, marge i rotació

Rendibilitat financera:	$\text{Resultat abans d'impostos} / \text{Patrimoni net}$
Palanquejament net:	$\text{Rendibilitat financera} - \text{Rendibilitat econòmica}$
Rendibilitat econòmica:	$(\text{Resultat abans d'impostos} + \text{despeses financeres}) / \text{Actiu}$
Marge:	$(\text{Resultat abans d'impostos} + \text{despeses financeres}) / \text{Ingressos d'explotació}$
Rotació:	$\text{Ingressos d'explotació} / \text{Actiu}$

#### Relatius al nombre d'ocupats

Valor afegit per ocupat:	$\text{Valor afegit} / \text{Nombre de treballadors}$
Despeses de personal per ocupat:	$\text{Despeses de personal} / \text{Nombre de treballadors}$
Ràtios sobre valor afegit brut	
Costos laborals unitaris:	$\text{Despeses de personal} / \text{Valor afegit}$
Productivitat de l'actiu:	$\text{Valor afegit} / \text{Actiu d'explotació}$
Productivitat de l'immobilitzat:	$\text{Valor afegit} / \text{Actiu no corrent d'explotació}$

#### Ràtios financeres

Endeutament:	$(\text{Passiu no corrent} + \text{Passiu corrent}) / \text{Passiu}$
Liquiditat:	$\text{Actiu corrent} / \text{Passiu corrent}$
Fons de maniobra:	$(\text{Patrimoni net} + \text{Passiu no corrent}) / \text{Actiu no corrent}$

#### Mesures de dispersió

Q1: Quartil 1:	Valor de l'indicador que deixa el 25% de les empreses per sota
Mediana:	Valor de l'indicador que deixa el 50% de les empreses per sota
Q3: Quartil 3:	Valor de l'indicador que deixa el 75% de les empreses per sota

## Empreses Mitjanes

Valors mitjans per empresa <sup>1</sup>

	<u>Exercici 2021</u>	<u>Exercici 2022</u>	<u>% Variació</u>
Nombre d'empreses	3.038	3.038	
Nombre de treballadors per empresa	85,7	91,9	7,1

<b>1. Comptes de balanç</b>	<b>Mil euros</b>	<b>%</b>	<b>Mil euros</b>	<b>%</b>	<b>% Variació</b>
<b>ACTIU NO CORRENT</b>	<b>7.808,4</b>	<b>46,6</b>	<b>8.111,1</b>	<b>45,1</b>	<b>3,9</b>
Immobilitzat intangible	733,8	4,4	703,1	3,9	-4,2
Immobilitzat material i inversions immobiliàries	3.734,1	22,3	3.909,5	21,7	4,7
Inversions financeres a llarg termini i altres actius no corrents	3.340,5	19,9	3.498,5	19,4	4,7
<b>ACTIU CORRENT</b>	<b>8.959,4</b>	<b>53,4</b>	<b>9.883,6</b>	<b>54,9</b>	<b>10,3</b>
Existències	2.295,7	13,7	2.760,5	15,3	20,2
Deutors	3.658,8	21,8	4.113,3	22,9	12,4
Clients	3.349,1	20,0	3.734,8	20,8	11,5
Altres deutors	309,7	1,8	378,5	2,1	22,2
Inversions financeres a curt termini	1.196,7	7,1	1.250,6	6,9	4,5
Efectiu i actius líquids	1.753,3	10,5	1.684,8	9,4	-3,9
Altres actius corrents	54,9	0,3	74,4	0,4	35,6
<b>TOTAL ACTIU</b>	<b>16.767,8</b>	<b>100,0</b>	<b>17.994,8</b>	<b>100,0</b>	<b>7,3</b>
<b>PATRIMONI NET</b>	<b>8.386,3</b>	<b>50,0</b>	<b>8.959,6</b>	<b>49,8</b>	<b>6,8</b>
Capital	1.546,8	9,2	1.569,6	8,7	1,5
Reserves, ajustaments, subvencions i altres	6.167,5	36,8	6.606,0	36,7	7,1
Resultat de l'exercici	671,9	4,0	784,1	4,4	16,7
<b>PASSIU NO CORRENT</b>	<b>2.767,1</b>	<b>16,5</b>	<b>2.494,4</b>	<b>13,9</b>	<b>-9,9</b>
Deutes a llarg termini	2.541,3	15,2	2.261,6	12,6	-11,0
Altres passius no corrents	225,8	1,3	232,8	1,3	3,1
<b>PASSIU CORRENT</b>	<b>5.614,4</b>	<b>33,5</b>	<b>6.540,7</b>	<b>36,3</b>	<b>16,5</b>
Deutes a curt termini	1.970,3	11,8	2.544,1	14,1	29,1
Creditors comercials i altres comptes a pagar	3.459,8	20,6	3.783,5	21,0	9,4
Altres passius corrents	184,3	1,1	213,0	1,2	15,6
<b>TOTAL PATRIMONI NET I PASSIU</b>	<b>16.767,8</b>	<b>100,0</b>	<b>17.994,8</b>	<b>100,0</b>	<b>7,3</b>

<b>2. Compte de resultats</b>	<b>Mil euros</b>	<b>%</b>	<b>Mil euros</b>	<b>%</b>	<b>% Variació</b>
<b>INGRESSOS D'EXPLOTACIÓ</b>	<b>18.127,9</b>	<b>100,0</b>	<b>21.242,2</b>	<b>100,0</b>	<b>17,2</b>
Import net de la xifra de negoci	17.558,6	96,9	20.651,7	97,2	17,6
Altres ingressos d'explotació i variació d'existències	569,3	3,1	590,5	2,8	3,7
Consums d'explotació	-10.339,7	57,0	-12.243,3	57,6	-18,4
Altres despeses d'explotació	-2.916,1	16,1	-3.518,5	16,6	-20,7
<b>VALOR AFEGIT</b>	<b>4.872,1</b>	<b>26,9</b>	<b>5.480,4</b>	<b>25,8</b>	<b>12,5</b>
Despeses de personal	-3.498,8	19,3	-3.904,0	18,4	-11,6
<b>RESULTAT ECONÒMIC BRUT DE L'EXPLOTACIÓ</b>	<b>1.373,3</b>	<b>7,6</b>	<b>1.576,4</b>	<b>7,4</b>	<b>14,8</b>
Amortitzacions de l'immobilitzat	-503,0	2,8	-529,7	2,5	-5,3
<b>RESULTAT ECONÒMIC NET DE L'EXPLOTACIÓ</b>	<b>870,3</b>	<b>4,8</b>	<b>1.046,7</b>	<b>4,9</b>	<b>20,3</b>
Despeses financeres	-96,0	0,5	-118,1	0,6	-23,0
Ingressos financers	82,6	0,5	110,2	0,5	33,5
Altres partides financeres	0,1	0,0	-13,9	0,1	(ns)
<b>RESULTAT FINANCER</b>	<b>-13,3</b>	<b>0,1</b>	<b>-21,8</b>	<b>0,1</b>	<b>-63,6</b>
<b>RESULTAT ABANS D'IMPOSTOS</b>	<b>857,0</b>	<b>4,7</b>	<b>1.024,9</b>	<b>4,8</b>	<b>19,6</b>
Impost de beneficis	-186,3	1,0	-240,8	1,1	-29,3
Altres resultats	1,2	0,0	0,0	0,0	(ns)
<b>RESULTAT DE L'EXERCICI</b>	<b>671,9</b>	<b>3,7</b>	<b>784,1</b>	<b>3,7</b>	<b>16,7</b>
RECURSOS GENERATS	1.174,9	6,5	1.313,8	6,2	11,8

<b>3. Ràtios 2022</b>	<b>Valor mitjà</b>	<b>% Var s 2021</b>	<b>Diferència conjunt pimes</b>	<b>Q1</b>	<b>Mediana</b>	<b>Q3</b>
<b>Rendibilitat, marge i rotació</b>						
Rendibilitat financera (%)	11,44	11,9	0,71	4,66	14,31	29,57
Palanquejament net (%)	5,09	12,2	0,71	1,23	5,57	15,79
Rendibilitat econòmica (%)	6,35	11,8	0,00	2,17	6,13	12,49
Marge (%)	5,38	2,4	-0,62	1,36	3,87	8,35
Rotació (voltes)	1,18	9,2	0,12	1,05	1,56	2,27
<b>Relatius al nombre d'ocupats</b>						
Valor afegit per ocupat (milers d'euros)	59,662	5,0	5,689	39,702	56,466	79,688
Despeses de personal per ocupat (milers d'euros)	42,501	4,1	3,372	32,905	41,989	51,505
<b>Ràtios sobre valor afegit brut</b>						
Costos laborals unitaris (%)	71,24	-0,8	-1,26	59,74	77,42	91,47
Productivitat de l'actiu (%)	41,37	3,9	2,06	30,64	49,95	101,96
Productivitat de l'immobilitzat (%)	118,81	9,0	18,82	103,88	251,94	847,13
<b>Ràtios financeres</b>						
Endeutament (%)	50,21	0,4	3,98	35,48	56,92	75,50
Liquiditat	1,51	-5,3	-0,22	1,10	1,56	2,40
Fons de maniobra	1,41	-1,1	-0,07	1,12	1,80	3,56

<sup>1</sup> Dades arrodonides a un decimal, llevat d'aquelles ràtios en què les dades apareixen amb dos decimals. Variacions calculades a partir dels valors de les mateixes empreses.

Font: PimesDat de PIMEC a partir de dades de SABI.

## Primari

Empreses Mitjanes

Valors mitjans per empresa <sup>1</sup>

	<u>Exercici 2021</u>		<u>Exercici 2022</u>		<u>% Variació</u>	
Nombre d'empreses	31		31			
Nombre de treballadors per empresa	67,4		69,6		3,3	
<b>1. Comptes de balanç</b>	<b>Mil euros</b>	<b>%</b>	<b>Mil euros</b>	<b>%</b>	<b>% Variació</b>	
<b>ACTIU NO CORRENT</b>	<b>6.162,2</b>	<b>52,5</b>	<b>6.453,1</b>	<b>49,0</b>	<b>4,7</b>	
Immobilitzat intangible	412,7	3,5	376,8	2,9	-8,7	
Immobilitzat material i inversions immobiliàries	4.684,8	39,9	4.872,7	37,0	4,0	
Inversions financeres a llarg termini i altres actius no corrents	1.064,7	9,1	1.203,5	9,1	13,0	
<b>ACTIU CORRENT</b>	<b>5.585,5</b>	<b>47,5</b>	<b>6.717,6</b>	<b>51,0</b>	<b>20,3</b>	
Existències	2.225,3	18,9	2.673,1	20,3	20,1	
Deutors	1.628,1	13,9	2.383,5	18,1	46,4	
Clients	1.451,7	12,4	2.238,3	17,0	54,2	
Altres deutors	176,4	1,5	145,2	1,1	-17,7	
Inversions financeres a curt termini	661,1	5,6	694,1	5,3	5,0	
Efectiu i actius líquids	1.048,4	8,9	946,1	7,2	-9,8	
Altres actius corrents	22,6	0,2	20,8	0,2	-7,9	
<b>TOTAL ACTIU</b>	<b>11.747,6</b>	<b>100,0</b>	<b>13.170,6</b>	<b>100,0</b>	<b>12,1</b>	
<b>PATRIMONI NET</b>	<b>5.586,6</b>	<b>47,6</b>	<b>6.385,0</b>	<b>48,5</b>	<b>14,3</b>	
Capital	1.046,3	8,9	1.253,0	9,5	19,8	
Reserves, ajustaments, subvencions i altres	3.954,9	33,7	4.520,0	34,3	14,3	
Resultat de l'exercici	585,5	5,0	611,9	4,6	4,5	
<b>PASSIU NO CORRENT</b>	<b>2.317,3</b>	<b>19,7</b>	<b>2.349,3</b>	<b>17,8</b>	<b>1,4</b>	
Deutes a llarg termini	2.125,8	18,1	2.160,7	16,4	1,6	
Altres passius no corrents	191,5	1,6	188,5	1,4	-1,5	
<b>PASSIU CORRENT</b>	<b>3.843,7</b>	<b>32,7</b>	<b>4.436,3</b>	<b>33,7</b>	<b>15,4</b>	
Deutes a curt termini	1.889,5	16,1	2.050,6	15,6	8,5	
Creditors comercials i altres comptes a pagar	1.941,2	16,5	2.340,9	17,8	20,6	
Altres passius corrents	13,0	0,1	44,8	0,3	244,9	
<b>TOTAL PATRIMONI NET I PASSIU</b>	<b>11.747,6</b>	<b>100,0</b>	<b>13.170,6</b>	<b>100,0</b>	<b>12,1</b>	
<b>2. Compte de resultats</b>	<b>Mil euros</b>	<b>%</b>	<b>Mil euros</b>	<b>%</b>	<b>% Variació</b>	
<b>INGRESSOS D'EXPLOTACIÓ</b>	<b>14.465,2</b>	<b>100,0</b>	<b>16.957,0</b>	<b>100,0</b>	<b>17,2</b>	
Import net de la xifra de negoci	13.640,1	94,3	15.904,6	93,8	16,6	
Altres ingressos d'exploració i variació d'existències	825,1	5,7	1.052,4	6,2	27,5	
Consums d'exploració	-8.847,0	61,2	-10.808,2	63,7	-22,2	
Altres despeses d'exploració	-2.538,0	17,5	-2.924,9	17,2	-15,2	
<b>VALOR AFEGIT</b>	<b>3.080,2</b>	<b>21,3</b>	<b>3.223,9</b>	<b>19,0</b>	<b>4,7</b>	
Despeses de personal	-1.853,6	12,8	-1.902,5	11,2	-2,6	
<b>RESULTAT ECONÒMIC BRUT DE L'EXPLOTACIÓ</b>	<b>1.226,6</b>	<b>8,5</b>	<b>1.321,4</b>	<b>7,8</b>	<b>7,7</b>	
Amortitzacions de l'immobilitzat	-459,4	3,2	-500,5	3,0	-8,9	
<b>RESULTAT ECONÒMIC NET DE L'EXPLOTACIÓ</b>	<b>767,2</b>	<b>5,3</b>	<b>820,9</b>	<b>4,8</b>	<b>7,0</b>	
Despeses financeres	-59,7	0,4	-73,5	0,4	-23,1	
Ingressos financers	19,2	0,1	32,8	0,2	70,8	
Altres partides financeres	-9,5	0,1	-3,5	0,0	62,6	
<b>RESULTAT FINANCER</b>	<b>-50,0</b>	<b>0,3</b>	<b>-44,3</b>	<b>0,3</b>	<b>11,4</b>	
<b>RESULTAT ABANS D'IMPOSTOS</b>	<b>717,1</b>	<b>5,0</b>	<b>776,6</b>	<b>4,6</b>	<b>8,3</b>	
Impost de beneficis	-131,7	0,9	-164,7	1,0	-25,1	
Altres resultats	0,0	0,0	0,0	0,0	0,0	
<b>RESULTAT DE L'EXERCICI</b>	<b>585,5</b>	<b>4,0</b>	<b>611,9</b>	<b>3,6</b>	<b>4,5</b>	
RECURSOS GENERATS	1.044,9	7,2	1.112,4	6,6	6,5	
<b>3. Ràtios 2022</b>	<b>Valor mitjà</b>	<b>% Var s 2021</b>	<b>Diferència conjunt mitjanes</b>	<b>Q1</b>	<b>Mediana</b>	<b>Q3</b>
<b>Rendibilitat, marge i rotació</b>						
Rendibilitat financera (%)	12,16	-5,2	0,72	5,08	11,70	28,18
Palanquejament net (%)	5,71	-8,3	0,62	0,80	4,19	9,23
Rendibilitat econòmica (%)	6,45	-2,4	0,10	0,80	3,86	6,81
Marge (%)	5,01	-6,6	-0,37	0,56	3,77	7,79
Rotació (voltes)	1,29	4,6	0,11	0,69	1,17	1,48
<b>Relatius al nombre d'ocupats</b>						
Valor afegit per ocupat (milers d'euros)	46,333	1,3	-13,329	23,887	36,669	61,309
Despeses de personal per ocupat (milers d'euros)	27,343	-0,6	-15,158	21,365	26,212	36,586
<b>Ràtios sobre valor afegit brut</b>						
Costos laborals unitaris (%)	59,01	-1,9	-12,22	53,66	71,52	89,77
Productivitat de l'actiu (%)	28,60	-7,0	-12,78	17,61	30,32	45,59
Productivitat de l'immobilitzat (%)	61,41	1,6	-57,40	32,73	88,40	138,78
<b>Ràtios financeres</b>						
Endeutament (%)	51,52	-1,8	1,31	35,89	55,62	74,95
Liquiditat	1,51	4,2	0,00	1,30	1,57	2,45
Fons de maniobra	1,35	5,5	-0,06	1,13	1,55	2,06

<sup>1</sup> Dades arrodonides a un decimal, llevat d'aquelles ràtios en què les dades apareixen amb dos decimals. Variacions calculades a partir dels valors de les mateixes empreses.

Font: PimesDat de PIMEC a partir de dades de SABI.

## Energia, gas, aigua i reciclatge

Empreses Mitjanes

Valors mitjans per empresa <sup>1</sup>

	<u>Exercici 2021</u>		<u>Exercici 2022</u>		<u>% Variació</u>	
Nombre d'empreses	51		51			
Nombre de treballadors per empresa	85,4		90,2		5,6	
<b>1. Comptes de balanç</b>	<b>Mil euros</b>	<b>%</b>	<b>Mil euros</b>	<b>%</b>	<b>% Variació</b>	
<b>ACTIU NO CORRENT</b>	<b>14.332,0</b>	<b>62,7</b>	<b>14.338,2</b>	<b>61,5</b>	<b>0,0</b>	
Immobilitzat intangible	4.024,8	17,6	3.694,1	15,9	-8,2	
Immobilitzat material i inversions immobiliàries	7.326,6	32,1	7.425,3	31,9	1,3	
Inversions financeres a llarg termini i altres actius no corrents	2.980,6	13,0	3.218,8	13,8	8,0	
<b>ACTIU CORRENT</b>	<b>8.509,3</b>	<b>37,3</b>	<b>8.964,2</b>	<b>38,5</b>	<b>5,3</b>	
Existències	533,9	2,3	592,5	2,5	11,0	
Deutors	3.821,3	16,7	4.182,9	18,0	9,5	
Clients	3.381,7	14,8	3.759,9	16,1	11,2	
Altres deutors	439,5	1,9	423,0	1,8	-3,8	
Inversions financeres a curt termini	1.998,3	8,7	1.999,8	8,6	0,1	
Efectiu i actius líquids	2.128,4	9,3	2.161,8	9,3	1,6	
Altres actius corrents	27,5	0,1	27,2	0,1	-0,9	
<b>TOTAL ACTIU</b>	<b>22.841,4</b>	<b>100,0</b>	<b>23.302,4</b>	<b>100,0</b>	<b>2,0</b>	
<b>PATRIMONI NET</b>	<b>12.043,1</b>	<b>52,7</b>	<b>12.461,9</b>	<b>53,5</b>	<b>3,5</b>	
Capital	5.019,8	22,0	5.284,9	22,7	5,3	
Reserves, ajustaments, subvencions i altres	5.861,5	25,7	6.115,6	26,2	4,3	
Resultat de l'exercici	1.161,8	5,1	1.061,4	4,6	-8,6	
<b>PASSIU NO CORRENT</b>	<b>4.809,4</b>	<b>21,1</b>	<b>4.274,7</b>	<b>18,3</b>	<b>-11,1</b>	
Deutes a llarg termini	3.374,2	14,8	2.800,8	12,0	-17,0	
Altres passius no corrents	1.435,2	6,3	1.473,9	6,3	2,7	
<b>PASSIU CORRENT</b>	<b>5.988,9</b>	<b>26,2</b>	<b>6.565,8</b>	<b>28,2</b>	<b>9,6</b>	
Deutes a curt termini	1.661,0	7,3	1.989,4	8,5	19,8	
Creditors comercials i altres comptes a pagar	3.888,4	17,0	4.209,0	18,1	8,2	
Altres passius corrents	439,5	1,9	367,4	1,6	-16,4	
<b>TOTAL PATRIMONI NET I PASSIU</b>	<b>22.841,4</b>	<b>100,0</b>	<b>23.302,4</b>	<b>100,0</b>	<b>2,0</b>	
<b>2. Compte de resultats</b>	<b>Mil euros</b>	<b>%</b>	<b>Mil euros</b>	<b>%</b>	<b>% Variació</b>	
<b>INGRESSOS D'EXPLOTACIÓ</b>	<b>16.741,5</b>	<b>100,0</b>	<b>17.728,0</b>	<b>100,0</b>	<b>5,9</b>	
Import net de la xifra de negoci	15.638,4	93,4	16.697,8	94,2	6,8	
Altres ingressos d'explotació i variació d'existències	1.103,0	6,6	1.030,2	5,8	-6,6	
Consums d'explotació	-6.487,4	38,8	-7.001,4	39,5	-7,9	
Altres despeses d'explotació	-3.954,1	23,6	-4.303,8	24,3	-8,8	
<b>VALOR AFEGIT</b>	<b>6.299,9</b>	<b>37,6</b>	<b>6.422,8</b>	<b>36,2</b>	<b>2,0</b>	
Despeses de personal	-3.624,6	21,7	-4.003,6	22,6	-10,5	
<b>RESULTAT ECONÒMIC BRUT DE L'EXPLOTACIÓ</b>	<b>2.675,3</b>	<b>16,0</b>	<b>2.419,2</b>	<b>13,6</b>	<b>-9,6</b>	
Amortitzacions de l'immobilitzat	-1.162,0	6,9	-1.169,7	6,6	-0,7	
<b>RESULTAT ECONÒMIC NET DE L'EXPLOTACIÓ</b>	<b>1.513,3</b>	<b>9,0</b>	<b>1.249,5</b>	<b>7,0</b>	<b>-17,4</b>	
Despeses financeres	-137,1	0,8	-97,0	0,5	29,3	
Ingressos financers	71,1	0,4	181,0	1,0	154,4	
Altres partides financeres	-19,6	0,1	-14,1	0,1	28,4	
<b>RESULTAT FINANCER</b>	<b>-85,6</b>	<b>0,5</b>	<b>70,0</b>	<b>0,4</b>	<b>(ns)</b>	
<b>RESULTAT ABANS D'IMPOSTOS</b>	<b>1.427,7</b>	<b>8,5</b>	<b>1.319,5</b>	<b>7,4</b>	<b>-7,6</b>	
Impost de beneficis	-265,9	1,6	-258,0	1,5	3,0	
Altres resultats	0,0	0,0	-0,1	0,0	(ns)	
<b>RESULTAT DE L'EXERCICI</b>	<b>1.161,8</b>	<b>6,9</b>	<b>1.061,4</b>	<b>6,0</b>	<b>-8,6</b>	
<b>RECURSOS GENERATS</b>	<b>2.323,8</b>	<b>13,9</b>	<b>2.231,1</b>	<b>12,6</b>	<b>-4,0</b>	
<b>3. Ràtios 2022</b>	<b>Valor mitjà</b>	<b>% Var s 2021</b>	<b>Diferència conjunt mitjanes</b>	<b>Q1</b>	<b>Mediana</b>	<b>Q3</b>
<b>Rendibilitat, marge i rotació</b>						
Rendibilitat financera (%)	10,59	-10,7	-0,85	1,06	12,41	35,57
Palanquejament net (%)	4,51	-9,9	-0,58	0,36	4,74	19,83
Rendibilitat econòmica (%)	6,08	-11,3	-0,27	0,56	5,21	11,71
Marge (%)	7,99	-14,5	2,61	1,10	3,38	11,22
Rotació (voltes)	0,76	3,8	-0,42	0,70	1,18	1,84
<b>Relatius al nombre d'ocupats</b>						
Valor afegit per ocupat (milers d'euros)	71,178	-3,5	11,516	43,277	58,064	91,579
Despeses de personal per ocupat (milers d'euros)	44,368	4,6	1,867	39,400	43,833	51,830
<b>Ràtios sobre valor afegit brut</b>						
Costos laborals unitaris (%)	62,33	8,3	-8,90	48,26	66,74	84,75
Productivitat de l'actiu (%)	35,52	0,7	-5,86	27,74	38,61	83,15
Productivitat de l'immobilitzat (%)	57,76	4,1	-61,05	41,28	116,16	494,64
<b>Ràtios financeres</b>						
Endeutament (%)	46,52	-1,6	-3,69	44,63	58,41	70,84
Liquiditat	1,37	-3,9	-0,15	1,07	1,44	1,79
Fons de maniobra	1,17	-0,7	-0,24	1,05	1,35	2,42

<sup>1</sup> Dades arrodonides a un decimal, llevat d'aquelles ràtios en què les dades apareixen amb dos decimals. Variacions calculades a partir dels valors de les mateixes empreses.

Font: PimesDat de PIMEC a partir de dades de SABI.

## Indústries extractives no energètiques

Empreses Mitjanes

Valors mitjans per empresa <sup>1</sup>

	<u>Exercici 2021</u>		<u>Exercici 2022</u>		<u>% Variació</u>	
Nombre d'empreses	36		36			
Nombre de treballadors per empresa	79,2		82,2		3,9	
<b>1. Comptes de balanç</b>	<b>Mil euros</b>	<b>%</b>	<b>Mil euros</b>	<b>%</b>	<b>% Variació</b>	
<b>ACTIU NO CORRENT</b>	<b>8.809,4</b>	<b>46,1</b>	<b>8.730,8</b>	<b>43,2</b>	<b>-0,9</b>	
Immobilitzat intangible	331,9	1,7	342,3	1,7	3,1	
Immobilitzat material i inversions immobiliàries	5.641,3	29,5	5.671,3	28,1	0,5	
Inversions financeres a llarg termini i altres actius no corrents	2.836,2	14,9	2.717,2	13,4	-4,2	
<b>ACTIU CORRENT</b>	<b>10.289,1</b>	<b>53,9</b>	<b>11.486,2</b>	<b>56,8</b>	<b>11,6</b>	
Existències	3.166,8	16,6	3.528,5	17,5	11,4	
Deutors	4.865,0	25,5	5.529,0	27,3	13,6	
Clients	4.556,2	23,9	5.247,5	26,0	15,2	
Altres deutors	308,8	1,6	281,5	1,4	-8,8	
Inversions financeres a curt termini	1.157,5	6,1	1.273,5	6,3	10,0	
Efectiu i actius líquids	1.079,6	5,7	1.132,4	5,6	4,9	
Altres actius corrents	20,1	0,1	22,8	0,1	13,6	
<b>TOTAL ACTIU</b>	<b>19.098,4</b>	<b>100,0</b>	<b>20.217,0</b>	<b>100,0</b>	<b>5,9</b>	
<b>PATRIMONI NET</b>	<b>10.324,1</b>	<b>54,1</b>	<b>10.960,9</b>	<b>54,2</b>	<b>6,2</b>	
Capital	1.467,3	7,7	1.461,2	7,2	-0,4	
Reserves, ajustaments, subvencions i altres	7.776,4	40,7	8.018,9	39,7	3,1	
Resultat de l'exercici	1.080,5	5,7	1.480,8	7,3	37,0	
<b>PASSIU NO CORRENT</b>	<b>2.770,6</b>	<b>14,5</b>	<b>2.512,8</b>	<b>12,4</b>	<b>-9,3</b>	
Deutes a llarg termini	2.422,8	12,7	2.146,0	10,6	-11,4	
Altres passius no corrents	347,8	1,8	366,8	1,8	5,5	
<b>PASSIU CORRENT</b>	<b>6.003,7</b>	<b>31,4</b>	<b>6.743,4</b>	<b>33,4</b>	<b>12,3</b>	
Deutes a curt termini	1.751,9	9,2	1.982,7	9,8	13,2	
Creditors comercials i altres comptes a pagar	4.106,6	21,5	4.602,5	22,8	12,1	
Altres passius corrents	145,2	0,8	158,2	0,8	8,9	
<b>TOTAL PATRIMONI NET I PASSIU</b>	<b>19.098,4</b>	<b>100,0</b>	<b>20.217,0</b>	<b>100,0</b>	<b>5,9</b>	
<b>2. Compte de resultats</b>	<b>Mil euros</b>	<b>%</b>	<b>Mil euros</b>	<b>%</b>	<b>% Variació</b>	
<b>INGRESSOS D'EXPLOTACIÓ</b>	<b>19.966,4</b>	<b>100,0</b>	<b>23.410,9</b>	<b>100,0</b>	<b>17,3</b>	
Import net de la xifra de negoci	19.424,5	97,3	22.840,2	97,6	17,6	
Altres ingressos d'explotació i variació d'existències	541,8	2,7	570,7	2,4	5,3	
Consums d'explotació	-9.996,7	50,1	-11.573,9	49,4	-15,8	
Altres despeses d'explotació	-4.443,5	22,3	-5.746,9	24,5	-29,3	
<b>VALOR AFEGIT</b>	<b>5.526,2</b>	<b>27,7</b>	<b>6.090,0</b>	<b>26,0</b>	<b>10,2</b>	
Despeses de personal	-3.606,6	18,1	-3.865,1	16,5	-7,2	
<b>RESULTAT ECONÒMIC BRUT DE L'EXPLOTACIÓ</b>	<b>1.919,6</b>	<b>9,6</b>	<b>2.224,9</b>	<b>9,5</b>	<b>15,9</b>	
Amortitzacions de l'immobilitzat	-634,5	3,2	-648,3	2,8	-2,2	
<b>RESULTAT ECONÒMIC NET DE L'EXPLOTACIÓ</b>	<b>1.285,1</b>	<b>6,4</b>	<b>1.576,6</b>	<b>6,7</b>	<b>22,7</b>	
Despeses financeres	-96,4	0,5	-99,6	0,4	-3,3	
Ingressos financers	242,3	1,2	233,4	1,0	-3,6	
Altres partides financeres	-56,9	0,3	24,2	0,1	(ns)	
<b>RESULTAT FINANCER</b>	<b>88,9</b>	<b>0,4</b>	<b>158,0</b>	<b>0,7</b>	<b>77,7</b>	
<b>RESULTAT ABANS D'IMPOSTOS</b>	<b>1.374,0</b>	<b>6,9</b>	<b>1.734,6</b>	<b>7,4</b>	<b>26,2</b>	
Impost de beneficis	-293,6	1,5	-253,8	1,1	13,6	
Altres resultats	0,0	0,0	0,0	0,0	(ns)	
<b>RESULTAT DE L'EXERCICI</b>	<b>1.080,5</b>	<b>5,4</b>	<b>1.480,8</b>	<b>6,3</b>	<b>37,0</b>	
RECURSOS GENERATS	1.715,0	8,6	2.129,0	9,1	24,1	
<b>3. Ràtios 2022</b>	<b>Valor mitjà</b>	<b>% Var s 2021</b>	<b>Diferència conjunt mitjanes</b>	<b>Q1</b>	<b>Mediana</b>	<b>Q3</b>
<b>Rendibilitat, marge i rotació</b>						
Rendibilitat financera (%)	15,83	18,9	4,39	4,21	12,80	20,50
Palanquejament net (%)	6,75	20,4	1,67	1,43	4,38	9,08
Rendibilitat econòmica (%)	9,07	17,8	2,72	2,92	6,58	10,96
Marge (%)	7,83	6,4	2,45	2,72	5,32	8,54
Rotació (voltes)	1,16	10,8	-0,02	0,98	1,23	1,53
<b>Relatius al nombre d'ocupats</b>						
Valor afegit per ocupat (milers d'euros)	74,068	6,1	14,405	56,082	70,473	91,847
Despeses de personal per ocupat (milers d'euros)	47,008	3,2	4,508	40,721	47,103	50,148
<b>Ràtios sobre valor afegit brut</b>						
Costos laborals unitaris (%)	63,47	-2,8	-7,77	56,77	67,78	77,36
Productivitat de l'actiu (%)	37,53	2,6	-3,84	24,13	37,10	44,38
Productivitat de l'immobilitzat (%)	101,27	9,5	-17,54	60,33	112,47	194,60
<b>Ràtios financeres</b>						
Endeutament (%)	45,78	-0,3	-4,43	31,33	48,07	61,41
Liquiditat	1,70	-0,6	0,19	1,39	1,90	2,61
Fons de maniobra	1,54	3,8	0,13	1,32	1,64	2,37

<sup>1</sup> Dades arrodonides a un decimal, llevat d'aquelles ràtios en què les dades apareixen amb dos decimals. Variacions calculades a partir dels valors de les mateixes empreses.

Font: PimesDat de PIMEC a partir de dades de SABI.



## Indústria alimentària

Empreses Mitjanes

Valors mitjans per empresa <sup>1</sup>

	<b>Exercici 2021</b>	<b>Exercici 2022</b>	<b>% Variació</b>
Nombre d'empreses	146	146	
Nombre de treballadors per empresa	90,1	92,5	2,6

<b>1. Comptes de balanç</b>	<b>Mil euros</b>	<b>%</b>	<b>Mil euros</b>	<b>%</b>	<b>% Variació</b>
<b>ACTIU NO CORRENT</b>	<b>8.194,6</b>	<b>47,0</b>	<b>8.576,1</b>	<b>45,4</b>	<b>4,7</b>
Immobilitzat intangible	392,7	2,3	386,5	2,0	-1,6
Immobilitzat material i inversions immobiliàries	6.554,3	37,6	6.918,1	36,6	5,5
Inversions financeres a llarg termini i altres actius no corrents	1.247,5	7,1	1.271,5	6,7	1,9
<b>ACTIU CORRENT</b>	<b>9.256,4</b>	<b>53,0</b>	<b>10.317,1</b>	<b>54,6</b>	<b>11,5</b>
Existències	2.698,5	15,5	3.445,7	18,2	27,7
Deutors	4.050,2	23,2	4.578,6	24,2	13,0
Clients	3.690,4	21,1	4.153,0	22,0	12,5
Altres deutors	359,8	2,1	425,7	2,3	18,3
Inversions financeres a curt termini	549,2	3,1	523,7	2,8	-4,7
Efectiu i actius líquids	1.909,6	10,9	1.723,5	9,1	-9,7
Altres actius corrents	48,8	0,3	45,6	0,2	-6,7
<b>TOTAL ACTIU</b>	<b>17.451,0</b>	<b>100,0</b>	<b>18.893,2</b>	<b>100,0</b>	<b>8,3</b>
<b>PATRIMONI NET</b>	<b>8.171,2</b>	<b>46,8</b>	<b>8.582,5</b>	<b>45,4</b>	<b>5,0</b>
Capital	1.520,3	8,7	1.565,1	8,3	2,9
Reserves, ajustaments, subvencions i altres	6.053,0	34,7	6.513,3	34,5	7,6
Resultat de l'exercici	597,9	3,4	504,0	2,7	-15,7
<b>PASSIU NO CORRENT</b>	<b>3.387,5</b>	<b>19,4</b>	<b>3.480,2</b>	<b>18,4</b>	<b>2,7</b>
Deutes a llarg termini	3.218,9	18,4	3.306,2	17,5	2,7
Altres passius no corrents	168,7	1,0	174,0	0,9	3,2
<b>PASSIU CORRENT</b>	<b>5.892,2</b>	<b>33,8</b>	<b>6.830,6</b>	<b>36,2</b>	<b>15,9</b>
Deutes a curt termini	2.044,1	11,7	2.368,9	12,5	15,9
Creditors comercials i altres comptes a pagar	3.800,5	21,8	4.419,6	23,4	16,3
Altres passius corrents	47,6	0,3	42,1	0,2	-11,6
<b>TOTAL PATRIMONI NET I PASSIU</b>	<b>17.451,0</b>	<b>100,0</b>	<b>18.893,2</b>	<b>100,0</b>	<b>8,3</b>

<b>2. Compte de resultats</b>	<b>Mil euros</b>	<b>%</b>	<b>Mil euros</b>	<b>%</b>	<b>% Variació</b>
<b>INGRESSOS D'EXPLOTACIÓ</b>	<b>22.996,8</b>	<b>100,0</b>	<b>28.030,6</b>	<b>100,0</b>	<b>21,9</b>
Import net de la xifra de negoci	22.788,9	99,1	27.308,2	97,4	19,8
Altres ingressos d'exploració i variació d'existències	207,8	0,9	722,4	2,6	247,6
Consums d'exploració	-14.367,4	62,5	-18.278,7	65,2	-27,2
Altres despeses d'exploració	-3.849,4	16,7	-4.805,0	17,1	-24,8
<b>VALOR AFEGIT</b>	<b>4.779,9</b>	<b>20,8</b>	<b>4.946,9</b>	<b>17,6</b>	<b>3,5</b>
Despeses de personal	-3.245,2	14,1	-3.462,0	12,4	-6,7
<b>RESULTAT ECONÒMIC BRUT DE L'EXPLOTACIÓ</b>	<b>1.534,7</b>	<b>6,7</b>	<b>1.484,9</b>	<b>5,3</b>	<b>-3,2</b>
Amortitzacions de l'immobilitzat	-763,3	3,3	-783,8	2,8	-2,7
<b>RESULTAT ECONÒMIC NET DE L'EXPLOTACIÓ</b>	<b>771,4</b>	<b>3,4</b>	<b>701,0</b>	<b>2,5</b>	<b>-9,1</b>
Despeses financeres	-89,6	0,4	-106,5	0,4	-18,9
Ingressos financers	58,4	0,3	60,0	0,2	2,7
Altres partides financeres	32,2	0,1	23,6	0,1	-26,6
<b>RESULTAT FINANCER</b>	<b>1,0</b>	<b>0,0</b>	<b>-22,9</b>	<b>0,1</b>	<b>(ns)</b>
<b>RESULTAT ABANS D'IMPOSTOS</b>	<b>772,4</b>	<b>3,4</b>	<b>678,2</b>	<b>2,4</b>	<b>-12,2</b>
Impost de beneficis	-184,7	0,8	-174,2	0,6	5,7
Altres resultats	10,2	0,0	0,0	0,0	(ns)
<b>RESULTAT DE L'EXERCICI</b>	<b>597,9</b>	<b>2,6</b>	<b>504,0</b>	<b>1,8</b>	<b>-15,7</b>
RECURSOS GENERATS	1.361,3	5,9	1.287,9	4,6	-5,4

<b>3. Ràtios 2022</b>	<b>Valor mitjà</b>	<b>% Var s 2021</b>	<b>Diferència conjunt mitjanes</b>	<b>Q1</b>	<b>Mediana</b>	<b>Q3</b>
<b>Rendibilitat, marge i rotació</b>						
Rendibilitat financera (%)	7,90	-16,4	-3,54	1,16	6,72	19,25
Palanquejament net (%)	3,75	-16,9	-1,34	0,19	2,68	10,29
Rendibilitat econòmica (%)	4,15	-15,9	-2,20	1,06	3,74	7,52
Marge (%)	2,80	-25,3	-2,58	0,64	2,14	5,97
Rotació (voltes)	1,48	12,6	0,30	1,00	1,40	2,19
<b>Relatius al nombre d'ocupats</b>						
Valor afegit per ocupat (milers d'euros)	53,473	0,8	-6,190	34,322	52,276	74,197
Despeses de personal per ocupat (milers d'euros)	37,422	4,0	-5,079	30,822	36,405	42,699
<b>Ràtios sobre valor afegit brut</b>						
Costos laborals unitaris (%)	69,98	3,1	-1,25	57,61	72,79	87,68
Productivitat de l'actiu (%)	28,93	-5,2	-12,44	21,52	31,22	53,43
Productivitat de l'immobilitzat (%)	67,72	-1,6	-51,09	48,47	80,57	153,47
<b>Ràtios financeres</b>						
Endeutament (%)	54,57	2,6	4,36	40,74	59,02	77,61
Liquiditat	1,51	-3,9	0,00	0,96	1,40	2,25
Fons de maniobra	1,41	-0,3	-0,01	0,96	1,41	2,21

<sup>1</sup> Dades arrodonides a un decimal, llevat d'aquelles ràtios en què les dades apareixen amb dos decimals. Variacions calculades a partir dels valors de les mateixes empreses.

Font: PimesDat de PIMEC a partir de dades de SABI.

## Indústria tèxtil, cuir i confecció

Empreses Mitjanes

Valors mitjans per empresa <sup>1</sup>

	<u>Exercici 2021</u>		<u>Exercici 2022</u>		<u>% Variació</u>	
Nombre d'empreses	69		69			
Nombre de treballadors per empresa	86,9		92,3		6,2	
<b>1. Comptes de balanç</b>	<b>Mil euros</b>	<b>%</b>	<b>Mil euros</b>	<b>%</b>	<b>% Variació</b>	
<b>ACTIU NO CORRENT</b>	<b>10.856,8</b>	<b>48,3</b>	<b>8.378,0</b>	<b>41,6</b>	<b>-22,8</b>	
Immobilitzat intangible	4.038,7	18,0	1.686,9	8,4	-58,2	
Immobilitzat material i inversions immobiliàries	3.631,9	16,1	3.544,3	17,6	-2,4	
Inversions financeres a llarg termini i altres actius no corrents	3.186,3	14,2	3.146,8	15,6	-1,2	
<b>ACTIU CORRENT</b>	<b>11.638,7</b>	<b>51,7</b>	<b>11.765,1</b>	<b>58,4</b>	<b>1,1</b>	
Existències	3.932,1	17,5	4.545,4	22,6	15,6	
Deutors	4.610,7	20,5	4.456,1	22,1	-3,4	
Clients	4.223,5	18,8	4.210,1	20,9	-0,3	
Altres deutors	387,2	1,7	246,1	1,2	-36,4	
Inversions financeres a curt termini	1.185,0	5,3	879,0	4,4	-25,8	
Efectiu i actius líquids	1.888,9	8,4	1.824,2	9,1	-3,4	
Altres actius corrents	22,0	0,1	60,3	0,3	173,8	
<b>TOTAL ACTIU</b>	<b>22.495,6</b>	<b>100,0</b>	<b>20.143,1</b>	<b>100,0</b>	<b>-10,5</b>	
<b>PATRIMONI NET</b>	<b>9.448,9</b>	<b>42,0</b>	<b>6.409,6</b>	<b>31,8</b>	<b>-32,2</b>	
Capital	1.157,1	5,1	1.188,7	5,9	2,7	
Reserves, ajustaments, subvencions i altres	8.978,6	39,9	7.766,2	38,6	-13,5	
Resultat de l'exercici	-686,8	-3,1	-2.545,4	-12,6	-270,6	
<b>PASSIU NO CORRENT</b>	<b>5.631,9</b>	<b>25,0</b>	<b>5.348,0</b>	<b>26,6</b>	<b>-5,0</b>	
Deutes a llarg termini	4.980,9	22,1	4.804,1	23,8	-3,5	
Altres passius no corrents	651,1	2,9	544,0	2,7	-16,5	
<b>PASSIU CORRENT</b>	<b>7.414,7</b>	<b>33,0</b>	<b>8.385,5</b>	<b>41,6</b>	<b>13,1</b>	
Deutes a curt termini	3.409,0	15,2	4.489,9	22,3	31,7	
Creditors comercials i altres comptes a pagar	3.977,1	17,7	3.869,5	19,2	-2,7	
Altres passius corrents	28,6	0,1	26,1	0,1	-8,9	
<b>TOTAL PATRIMONI NET I PASSIU</b>	<b>22.495,6</b>	<b>100,0</b>	<b>20.143,1</b>	<b>100,0</b>	<b>-10,5</b>	
<b>2. Compte de resultats</b>	<b>Mil euros</b>	<b>%</b>	<b>Mil euros</b>	<b>%</b>	<b>% Variació</b>	
<b>INGRESSOS D'EXPLOTACIÓ</b>	<b>19.443,9</b>	<b>100,0</b>	<b>21.163,5</b>	<b>100,0</b>	<b>8,8</b>	
Import net de la xifra de negoci	19.298,1	99,3	22.554,5	106,6	16,9	
Altres ingressos d'explotació i variació d'existències	145,8	0,7	-1.391,0	6,6	(ns)	
Consums d'explotació	-11.744,7	60,4	-14.264,5	67,4	-21,5	
Altres despeses d'explotació	-3.694,1	19,0	-4.107,8	19,4	-11,2	
<b>VALOR AFEGIT</b>	<b>4.005,1</b>	<b>20,6</b>	<b>2.791,2</b>	<b>13,2</b>	<b>-30,3</b>	
Despeses de personal	-3.434,0	17,7	-3.689,5	17,4	-7,4	
<b>RESULTAT ECONÒMIC BRUT DE L'EXPLOTACIÓ</b>	<b>571,0</b>	<b>2,9</b>	<b>-898,3</b>	<b>4,2</b>	<b>(ns)</b>	
Amortitzacions de l'immobilitzat	-1.160,5	6,0	-1.111,4	5,3	4,2	
<b>RESULTAT ECONÒMIC NET DE L'EXPLOTACIÓ</b>	<b>-589,4</b>	<b>3,0</b>	<b>-2.009,7</b>	<b>9,5</b>	<b>-240,9</b>	
Despeses financeres	-223,0	1,1	-498,1	2,4	-123,3	
Ingressos financers	99,8	0,5	53,6	0,3	-46,3	
Altres partides financeres	-8,2	0,0	-14,3	0,1	-74,0	
<b>RESULTAT FINANCER</b>	<b>-131,4</b>	<b>0,7</b>	<b>-458,8</b>	<b>2,2</b>	<b>-249,1</b>	
<b>RESULTAT ABANS D'IMPOSTOS</b>	<b>-720,9</b>	<b>3,7</b>	<b>-2.468,5</b>	<b>11,7</b>	<b>-242,4</b>	
Impost de beneficis	34,2	0,2	-76,9	0,4	(ns)	
Altres resultats	0,0	0,0	0,0	0,0	(ns)	
<b>RESULTAT DE L'EXERCICI</b>	<b>-686,8</b>	<b>3,5</b>	<b>-2.545,4</b>	<b>12,0</b>	<b>-270,6</b>	
RECURSOS GENERATS	473,7	2,4	-1.434,0	6,8	(ns)	
<b>3. Ràtios 2022</b>	<b>Valor mitjà</b>	<b>% Var s 2021</b>	<b>Diferència conjunt mitjanes</b>	<b>Q1</b>	<b>Mediana</b>	<b>Q3</b>
<b>Rendibilitat, marge i rotació</b>						
Rendibilitat financera (%)	-38,51	404,8	-49,95	1,88	11,36	21,37
Palanquejament net (%)	-28,73	430,5	-33,82	0,34	4,68	9,99
Rendibilitat econòmica (%)	-9,78	342,0	-16,13	1,30	5,63	9,76
Marge (%)	-9,31	263,6	-14,69	1,33	3,77	8,04
Rotació (voltes)	1,05	21,6	-0,13	1,00	1,28	1,77
<b>Relatius al nombre d'ocupats</b>						
Valor afegit per ocupat (milers d'euros)	30,244	-34,4	-29,418	37,831	53,805	70,483
Despeses de personal per ocupat (milers d'euros)	39,978	1,1	-2,523	34,472	39,778	46,468
<b>Ràtios sobre valor afegit brut</b>						
Costos laborals unitaris (%)	132,18	54,2	60,95	59,78	75,02	84,50
Productivitat de l'actiu (%)	17,32	-21,6	-24,06	24,85	36,57	43,64
Productivitat de l'immobilitzat (%)	53,36	2,2	-65,46	90,11	156,31	290,75
<b>Ràtios financeres</b>						
Endeutament (%)	68,18	17,6	17,97	28,38	46,03	62,18
Liquiditat	1,40	-10,6	-0,11	1,40	1,95	3,15
Fons de maniobra	1,40	1,0	-0,01	1,33	2,10	3,65

<sup>1</sup> Dades arrodonides a un decimal, llevat d'aquelles ràtios en què les dades apareixen amb dos decimals. Variacions calculades a partir dels valors de les mateixes empreses.

Font: PimesDat de PIMEC a partir de dades de SABI.

**Cautxú, fusta i altres indústries**

Empreses Mitjanes

Valors mitjans per empresa <sup>1</sup>

	<b>Exercici 2021</b>		<b>Exercici 2022</b>		<b>% Variació</b>	
Nombre d'empreses	113		113			
Nombre de treballadors per empresa	86,2		90,2		4,6	
<b>1. Comptes de balanç</b>	<b>Mil euros</b>	<b>%</b>	<b>Mil euros</b>	<b>%</b>	<b>% Variació</b>	
<b>ACTIU NO CORRENT</b>	<b>6.881,3</b>	<b>37,3</b>	<b>7.944,9</b>	<b>39,0</b>	<b>15,5</b>	
Immobilitzat intangible	615,0	3,3	902,6	4,4	46,8	
Immobilitzat material i inversions immobiliàries	4.433,8	24,1	4.932,8	24,2	11,3	
Inversions financeres a llarg termini i altres actius no corrents	1.832,6	9,9	2.109,5	10,3	15,1	
<b>ACTIU CORRENT</b>	<b>11.554,0</b>	<b>62,7</b>	<b>12.446,3</b>	<b>61,0</b>	<b>7,7</b>	
Existències	3.974,9	21,6	4.478,9	22,0	12,7	
Deutors	4.590,8	24,9	5.039,2	24,7	9,8	
Clients	4.284,3	23,2	4.728,0	23,2	10,4	
Altres deutors	306,5	1,7	311,2	1,5	1,5	
Inversions financeres a curt termini	1.027,2	5,6	1.171,2	5,7	14,0	
Efectiu i actius líquids	1.918,8	10,4	1.713,7	8,4	-10,7	
Altres actius corrents	42,4	0,2	43,3	0,2	2,3	
<b>TOTAL ACTIU</b>	<b>18.435,4</b>	<b>100,0</b>	<b>20.391,2</b>	<b>100,0</b>	<b>10,6</b>	
<b>PATRIMONI NET</b>	<b>10.631,2</b>	<b>57,7</b>	<b>11.539,0</b>	<b>56,6</b>	<b>8,5</b>	
Capital	1.328,6	7,2	1.283,6	6,3	-3,4	
Reserves, ajustaments, subvencions i altres	8.151,9	44,2	9.069,8	44,5	11,3	
Resultat de l'exercici	1.150,7	6,2	1.185,7	5,8	3,0	
<b>PASSIU NO CORRENT</b>	<b>2.091,8</b>	<b>11,3</b>	<b>2.286,0</b>	<b>11,2</b>	<b>9,3</b>	
Deutes a llarg termini	1.990,6	10,8	2.174,1	10,7	9,2	
Altres passius no corrents	101,2	0,5	111,9	0,5	10,6	
<b>PASSIU CORRENT</b>	<b>5.712,3</b>	<b>31,0</b>	<b>6.566,2</b>	<b>32,2</b>	<b>14,9</b>	
Deutes a curt termini	1.692,5	9,2	2.229,5	10,9	31,7	
Creditors comercials i altres comptes a pagar	3.871,6	21,0	4.138,6	20,3	6,9	
Altres passius corrents	148,1	0,8	198,2	1,0	33,8	
<b>TOTAL PATRIMONI NET I PASSIU</b>	<b>18.435,4</b>	<b>100,0</b>	<b>20.391,2</b>	<b>100,0</b>	<b>10,6</b>	
<b>2. Compte de resultats</b>	<b>Mil euros</b>	<b>%</b>	<b>Mil euros</b>	<b>%</b>	<b>% Variació</b>	
<b>INGRESSOS D'EXPLOTACIÓ</b>	<b>21.148,0</b>	<b>100,0</b>	<b>24.988,5</b>	<b>100,0</b>	<b>18,2</b>	
Import net de la xifra de negoci	20.638,1	97,6	24.310,4	97,3	17,8	
Altres ingressos d'explotació i variació d'existències	509,9	2,4	678,1	2,7	33,0	
Consums d'explotació	-11.460,0	54,2	-13.878,0	55,5	-21,1	
Altres despeses d'explotació	-3.637,9	17,2	-4.567,5	18,3	-25,6	
<b>VALOR AFEGIT</b>	<b>6.050,1</b>	<b>28,6</b>	<b>6.543,0</b>	<b>26,2</b>	<b>8,1</b>	
Despeses de personal	-3.781,3	17,9	-4.062,5	16,3	-7,4	
<b>RESULTAT ECONÒMIC BRUT DE L'EXPLOTACIÓ</b>	<b>2.268,8</b>	<b>10,7</b>	<b>2.480,5</b>	<b>9,9</b>	<b>9,3</b>	
Amortitzacions de l'immobilitzat	-766,7	3,6	-829,7	3,3	-8,2	
<b>RESULTAT ECONÒMIC NET DE L'EXPLOTACIÓ</b>	<b>1.502,1</b>	<b>7,1</b>	<b>1.650,8</b>	<b>6,6</b>	<b>9,9</b>	
Despeses financeres	-93,2	0,4	-127,7	0,5	-37,0	
Ingressos financers	65,2	0,3	65,3	0,3	0,1	
Altres partides financeres	7,8	0,0	-13,8	0,1	(ns)	
<b>RESULTAT FINANCER</b>	<b>-20,1</b>	<b>0,1</b>	<b>-76,2</b>	<b>0,3</b>	<b>-278,5</b>	
<b>RESULTAT ABANS D'IMPOSTOS</b>	<b>1.481,9</b>	<b>7,0</b>	<b>1.574,6</b>	<b>6,3</b>	<b>6,3</b>	
Impost de beneficis	-331,5	1,6	-389,8	1,6	-17,6	
Altres resultats	0,2	0,0	0,8	0,0	272,0	
<b>RESULTAT DE L'EXERCICI</b>	<b>1.150,7</b>	<b>5,4</b>	<b>1.185,7</b>	<b>4,7</b>	<b>3,0</b>	
RECURSOS GENERATS	1.917,4	9,1	2.015,3	8,1	5,1	
<b>3. Ràtios 2022</b>	<b>Valor mitjà</b>	<b>% Var s 2021</b>	<b>Diferència conjunt mitjanes</b>	<b>Q1</b>	<b>Mediana</b>	<b>Q3</b>
<b>Rendibilitat, marge i rotació</b>						
Rendibilitat financera (%)	13,65	-2,1	2,21	2,62	10,28	24,27
Palanquejament net (%)	5,30	-1,8	0,21	0,64	3,38	9,74
Rendibilitat econòmica (%)	8,35	-2,3	2,00	1,86	5,76	12,80
Marge (%)	6,81	-8,5	1,43	1,49	4,48	8,74
Rotació (voltes)	1,23	6,8	0,04	0,99	1,35	1,71
<b>Relatius al nombre d'ocupats</b>						
Valor afegit per ocupat (milers d'euros)	72,515	3,4	12,852	46,587	63,540	90,800
Despeses de personal per ocupat (milers d'euros)	45,024	2,7	2,523	38,083	43,724	50,957
<b>Ràtios sobre valor afegit brut</b>						
Costos laborals unitaris (%)	62,09	-0,7	-9,15	49,67	67,98	83,04
Productivitat de l'actiu (%)	38,24	-1,6	-3,14	27,58	40,32	54,47
Productivitat de l'immobilitzat (%)	112,13	-6,4	-6,69	78,47	148,92	253,40
<b>Ràtios financeres</b>						
Endeutament (%)	43,41	2,6	-6,80	26,64	40,73	62,89
Liquiditat	1,90	-6,3	0,38	1,34	1,97	2,92
Fons de maniobra	1,74	-5,9	0,33	1,40	1,89	2,88

<sup>1</sup> Dades arrodonides a un decimal, llevat d'aquelles ràtios en què les dades apareixen amb dos decimals. Variacions calculades a partir dels valors de les mateixes empreses.

Font: PimesDat de PIMEC a partir de dades de SABI.

## Indústria del paper i arts gràfiques

Empreses Mitjanes

Valors mitjans per empresa <sup>1</sup>

	<b>Exercici 2021</b>	<b>Exercici 2022</b>	<b>% Variació</b>
Nombre d'empreses	58	58	
Nombre de treballadors per empresa	87,1	94,1	8,0

<b>1. Comptes de balanç</b>	<b>Mil euros</b>	<b>%</b>	<b>Mil euros</b>	<b>%</b>	<b>% Variació</b>
<b>ACTIU NO CORRENT</b>	<b>7.697,4</b>	<b>48,2</b>	<b>8.269,6</b>	<b>48,1</b>	<b>7,4</b>
Immobilitzat intangible	179,4	1,1	209,1	1,2	16,5
Immobilitzat material i inversions immobiliàries	6.000,2	37,5	6.734,8	39,2	12,2
Inversions financeres a llarg termini i altres actius no corrents	1.517,8	9,5	1.325,7	7,7	-12,7
<b>ACTIU CORRENT</b>	<b>8.288,0</b>	<b>51,8</b>	<b>8.918,2</b>	<b>51,9</b>	<b>7,6</b>
Existències	2.312,9	14,5	2.789,3	16,2	20,6
Deutors	4.563,2	28,5	4.985,5	29,0	9,3
Clients	4.373,1	27,4	4.769,5	27,7	9,1
Altres deutors	190,1	1,2	216,0	1,3	13,6
Inversions financeres a curt termini	492,8	3,1	426,0	2,5	-13,6
Efectiu i actius líquids	889,1	5,6	688,0	4,0	-22,6
Altres actius corrents	30,0	0,2	29,4	0,2	-1,9
<b>TOTAL ACTIU</b>	<b>15.985,4</b>	<b>100,0</b>	<b>17.187,8</b>	<b>100,0</b>	<b>7,5</b>
<b>PATRIMONI NET</b>	<b>7.336,9</b>	<b>45,9</b>	<b>7.926,4</b>	<b>46,1</b>	<b>8,0</b>
Capital	1.218,6	7,6	1.218,8	7,1	0,0
Reserves, ajustaments, subvencions i altres	5.561,8	34,8	6.103,0	35,5	9,7
Resultat de l'exercici	556,4	3,5	604,6	3,5	8,7
<b>PASSIU NO CORRENT</b>	<b>2.586,7</b>	<b>16,2</b>	<b>2.634,3</b>	<b>15,3</b>	<b>1,8</b>
Deutes a llarg termini	2.421,1	15,1	2.488,4	14,5	2,8
Altres passius no corrents	165,5	1,0	145,8	0,8	-11,9
<b>PASSIU CORRENT</b>	<b>6.061,8</b>	<b>37,9</b>	<b>6.627,1</b>	<b>38,6</b>	<b>9,3</b>
Deutes a curt termini	2.597,7	16,3	3.104,9	18,1	19,5
Creditors comercials i altres comptes a pagar	3.436,8	21,5	3.497,3	20,3	1,8
Altres passius corrents	27,3	0,2	24,8	0,1	-9,1
<b>TOTAL PATRIMONI NET I PASSIU</b>	<b>15.985,4</b>	<b>100,0</b>	<b>17.187,8</b>	<b>100,0</b>	<b>7,5</b>

<b>2. Compte de resultats</b>	<b>Mil euros</b>	<b>%</b>	<b>Mil euros</b>	<b>%</b>	<b>% Variació</b>
<b>INGRESSOS D'EXPLOTACIÓ</b>	<b>18.591,8</b>	<b>100,0</b>	<b>22.894,3</b>	<b>100,0</b>	<b>23,1</b>
Import net de la xifra de negoci	18.170,6	97,7	22.412,3	97,9	23,3
Altres ingressos d'exploració i variació d'existències	421,3	2,3	482,0	2,1	14,4
Consums d'exploració	-9.660,9	52,0	-12.519,4	54,7	-29,6
Altres despeses d'exploració	-3.663,5	19,7	-4.751,3	20,8	-29,7
<b>VALOR AFEGIT</b>	<b>5.267,5</b>	<b>28,3</b>	<b>5.623,6</b>	<b>24,6</b>	<b>6,8</b>
Despeses de personal	-3.586,4	19,3	-3.847,7	16,8	-7,3
<b>RESULTAT ECONÒMIC BRUT DE L'EXPLOTACIÓ</b>	<b>1.681,1</b>	<b>9,0</b>	<b>1.775,8</b>	<b>7,8</b>	<b>5,6</b>
Amortitzacions de l'immobilitzat	-931,7	5,0	-911,3	4,0	2,2
<b>RESULTAT ECONÒMIC NET DE L'EXPLOTACIÓ</b>	<b>749,3</b>	<b>4,0</b>	<b>864,5</b>	<b>3,8</b>	<b>15,4</b>
Despeses financeres	-88,7	0,5	-101,7	0,4	-14,7
Ingressos financers	24,4	0,1	18,0	0,1	-26,2
Altres partides financeres	-3,1	0,0	0,7	0,0	(ns)
<b>RESULTAT FINANCER</b>	<b>-67,4</b>	<b>0,4</b>	<b>-83,0</b>	<b>0,4</b>	<b>-23,0</b>
<b>RESULTAT ABANS D'IMPOSTOS</b>	<b>681,9</b>	<b>3,7</b>	<b>781,6</b>	<b>3,4</b>	<b>14,6</b>
Impost de beneficis	-121,7	0,7	-176,9	0,8	-45,4
Altres resultats	-3,8	0,0	0,0	0,0	(ns)
<b>RESULTAT DE L'EXERCICI</b>	<b>556,4</b>	<b>3,0</b>	<b>604,6</b>	<b>2,6</b>	<b>8,7</b>
RECURSOS GENERATS	1.488,1	8,0	1.515,9	6,6	1,9

<b>3. Ràtios 2022</b>	<b>Valor mitjà</b>	<b>% Var s 2021</b>	<b>Diferència conjunt mitjanes</b>	<b>Q1</b>	<b>Mediana</b>	<b>Q3</b>
<b>Rendibilitat, marge i rotació</b>						
Rendibilitat financera (%)	9,86	6,1	-1,58	4,57	14,04	23,87
Palanquejament net (%)	4,72	5,5	-0,37	0,85	5,65	10,52
Rendibilitat econòmica (%)	5,14	6,6	-1,21	2,15	6,14	9,75
Marge (%)	3,86	-6,9	-1,52	1,08	4,40	7,45
Rotació (voltes)	1,33	14,5	0,15	1,14	1,41	1,75
<b>Relatius al nombre d'ocupats</b>						
Valor afegit per ocupat (milers d'euros)	59,770	-1,1	0,108	47,253	56,267	71,479
Despeses de personal per ocupat (milers d'euros)	40,896	-0,6	-1,605	32,926	40,897	45,946
<b>Ràtios sobre valor afegit brut</b>						
Costos laborals unitaris (%)	68,42	0,5	-2,81	59,45	72,48	84,06
Productivitat de l'actiu (%)	36,43	-3,3	-4,94	31,99	41,87	56,08
Productivitat de l'immobilitzat (%)	80,99	-5,0	-37,83	64,87	104,88	172,21
<b>Ràtios financeres</b>						
Endeutament (%)	53,88	-0,4	3,67	40,63	57,55	72,93
Liquiditat	1,35	-1,6	-0,17	1,06	1,40	2,01
Fons de maniobra	1,28	-0,9	-0,14	1,07	1,28	1,95

<sup>1</sup> Dades arrodonides a un decimal, llevat d'aquelles ràtios en què les dades apareixen amb dos decimals. Variacions calculades a partir dels valors de les mateixes empreses.

Font: PimesDat de PIMEC a partir de dades de SABI.

## Indústries químiques

Valors mitjans per empresa <sup>1</sup>

Empreses Mitjanes

	<u>Exercici 2021</u>	<u>Exercici 2022</u>	<u>% Variació</u>
Nombre d'empreses	116	116	
Nombre de treballadors per empresa	80,9	84,0	3,8

<b>1. Comptes de balanç</b>	<b>Mil euros</b>	<b>%</b>	<b>Mil euros</b>	<b>%</b>	<b>% Variació</b>
<b>ACTIU NO CORRENT</b>	<b>9.986,9</b>	<b>39,7</b>	<b>10.486,7</b>	<b>39,4</b>	<b>5,0</b>
Immobilitzat intangible	943,5	3,8	935,6	3,5	-0,8
Immobilitzat material i inversions immobiliàries	6.249,5	24,8	6.615,4	24,8	5,9
Inversions financeres a llarg termini i altres actius no corrents	2.793,9	11,1	2.935,8	11,0	5,1
<b>ACTIU CORRENT</b>	<b>15.171,2</b>	<b>60,3</b>	<b>16.150,5</b>	<b>60,6</b>	<b>6,5</b>
Existències	4.551,8	18,1	5.354,6	20,1	17,6
Deutors	5.935,6	23,6	6.238,8	23,4	5,1
Clients	5.460,8	21,7	5.745,9	21,6	5,2
Altres deutors	474,9	1,9	492,8	1,9	3,8
Inversions financeres a curt termini	1.487,8	5,9	1.286,4	4,8	-13,5
Efectiu i actius líquids	3.148,5	12,5	3.227,6	12,1	2,5
Altres actius corrents	47,6	0,2	43,2	0,2	-9,3
<b>TOTAL ACTIU</b>	<b>25.158,1</b>	<b>100,0</b>	<b>26.637,3</b>	<b>100,0</b>	<b>5,9</b>
<b>PATRIMONI NET</b>	<b>15.435,1</b>	<b>61,4</b>	<b>16.399,7</b>	<b>61,6</b>	<b>6,2</b>
Capital	2.180,1	8,7	2.213,4	8,3	1,5
Reserves, ajustaments, subvencions i altres	11.257,8	44,7	12.487,6	46,9	10,9
Resultat de l'exercici	1.997,1	7,9	1.698,7	6,4	-14,9
<b>PASSIU NO CORRENT</b>	<b>2.698,0</b>	<b>10,7</b>	<b>2.302,8</b>	<b>8,6</b>	<b>-14,6</b>
Deutes a llarg termini	2.523,6	10,0	2.071,8	7,8	-17,9
Altres passius no corrents	174,3	0,7	231,0	0,9	32,5
<b>PASSIU CORRENT</b>	<b>7.025,1</b>	<b>27,9</b>	<b>7.934,8</b>	<b>29,8</b>	<b>12,9</b>
Deutes a curt termini	2.184,0	8,7	3.149,3	11,8	44,2
Creditors comercials i altres comptes a pagar	4.796,6	19,1	4.734,9	17,8	-1,3
Altres passius corrents	44,5	0,2	50,6	0,2	13,7
<b>TOTAL PATRIMONI NET I PASSIU</b>	<b>25.158,1</b>	<b>100,0</b>	<b>26.637,3</b>	<b>100,0</b>	<b>5,9</b>

<b>2. Compte de resultats</b>	<b>Mil euros</b>	<b>%</b>	<b>Mil euros</b>	<b>%</b>	<b>% Variació</b>
<b>INGRESSOS D'EXPLOTACIÓ</b>	<b>26.689,9</b>	<b>100,0</b>	<b>30.907,9</b>	<b>100,0</b>	<b>15,8</b>
Import net de la xifra de negoci	26.152,0	98,0	30.068,4	97,3	15,0
Altres ingressos d'exploració i variació d'existències	537,9	2,0	839,5	2,7	56,1
Consums d'exploració	-14.415,6	54,0	-17.547,5	56,8	-21,7
Altres despeses d'exploració	-4.724,6	17,7	-5.589,2	18,1	-18,3
<b>VALOR AFEGIT</b>	<b>7.549,7</b>	<b>28,3</b>	<b>7.771,2</b>	<b>25,1</b>	<b>2,9</b>
Despeses de personal	-4.272,3	16,0	-4.502,6	14,6	-5,4
<b>RESULTAT ECONÒMIC BRUT DE L'EXPLOTACIÓ</b>	<b>3.277,4</b>	<b>12,3</b>	<b>3.268,6</b>	<b>10,6</b>	<b>-0,3</b>
Amortitzacions de l'immobilitzat	-909,5	3,4	-941,2	3,0	-3,5
<b>RESULTAT ECONÒMIC NET DE L'EXPLOTACIÓ</b>	<b>2.367,8</b>	<b>8,9</b>	<b>2.327,4</b>	<b>7,5</b>	<b>-1,7</b>
Despeses financeres	-99,1	0,4	-133,9	0,4	-35,1
Ingressos financers	106,1	0,4	111,8	0,4	5,4
Altres partides financeres	69,0	0,3	-133,4	0,4	(ns)
<b>RESULTAT FINANCER</b>	<b>76,0</b>	<b>0,3</b>	<b>-155,6</b>	<b>0,5</b>	<b>(ns)</b>
<b>RESULTAT ABANS D'IMPOSTOS</b>	<b>2.443,8</b>	<b>9,2</b>	<b>2.171,8</b>	<b>7,0</b>	<b>-11,1</b>
Impost de beneficis	-469,0	1,8	-473,1	1,5	-0,9
Altres resultats	22,3	0,1	0,0	0,0	-100,0
<b>RESULTAT DE L'EXERCICI</b>	<b>1.997,1</b>	<b>7,5</b>	<b>1.698,7</b>	<b>5,5</b>	<b>-14,9</b>
RECURSOS GENERATS	2.906,6	10,9	2.639,9	8,5	-9,2

<b>3. Ràtios 2022</b>	<b>Valor mitjà</b>	<b>% Var s 2021</b>	<b>Diferència conjunt mitjanes</b>	<b>Q1</b>	<b>Mediana</b>	<b>Q3</b>
<b>Rendibilitat, marge i rotació</b>						
Rendibilitat financera (%)	13,24	-16,4	1,80	3,41	10,58	22,45
Palanquejament net (%)	4,59	-19,9	-0,50	0,73	3,21	6,41
Rendibilitat econòmica (%)	8,66	-14,4	2,30	2,24	7,06	13,40
Marge (%)	7,46	-21,7	2,08	1,43	6,00	12,24
Rotació (voltes)	1,16	9,4	-0,02	0,93	1,24	1,67
<b>Relatius al nombre d'ocupats</b>						
Valor afegit per ocupat (milers d'euros)	92,562	-0,8	32,899	58,976	82,782	121,783
Despeses de personal per ocupat (milers d'euros)	53,630	1,6	11,130	44,581	52,023	61,272
<b>Ràtios sobre valor afegit brut</b>						
Costos laborals unitaris (%)	57,94	2,4	-13,30	50,87	64,33	78,26
Productivitat de l'actiu (%)	34,67	-4,1	-6,71	26,06	34,24	44,41
Productivitat de l'immobilitzat (%)	102,92	-1,9	-15,90	69,57	120,72	211,12
<b>Ràtios financeres</b>						
Endeutament (%)	38,43	-0,6	-11,78	23,15	36,07	57,93
Liquiditat	2,04	-5,7	0,52	1,44	2,31	3,50
Fons de maniobra	1,78	-1,8	0,37	1,43	2,05	2,84

<sup>1</sup> Dades arrodonides a un decimal, llevat d'aquelles ràtios en què les dades apareixen amb dos decimals. Variacions calculades a partir dels valors de les mateixes empreses.

Font: PimesDat de PIMEC a partir de dades de SABI.



**Metal·lúrgia, maquinària i material elèctric**

Empreses Mitjanes

Valors mitjans per empresa <sup>1</sup>

	<b>Exercici 2021</b>		<b>Exercici 2022</b>		<b>% Variació</b>	
Nombre d'empreses	269		269			
Nombre de treballadors per empresa	85,0		88,5		4,1	
<b>1. Comptes de balanç</b>	<b>Mil euros</b>	<b>%</b>	<b>Mil euros</b>	<b>%</b>	<b>% Variació</b>	
<b>ACTIU NO CORRENT</b>	<b>4.915,5</b>	<b>29,7</b>	<b>5.237,7</b>	<b>28,9</b>	<b>6,6</b>	
Immobilitzat intangible	407,1	2,5	420,9	2,3	3,4	
Immobilitzat material i inversions immobiliàries	2.929,7	17,7	3.079,3	17,0	5,1	
Inversions financeres a llarg termini i altres actius no corrents	1.578,7	9,5	1.737,5	9,6	10,1	
<b>ACTIU CORRENT</b>	<b>11.626,2</b>	<b>70,3</b>	<b>12.908,7</b>	<b>71,1</b>	<b>11,0</b>	
Existències	3.918,8	23,7	4.719,8	26,0	20,4	
Deutors	4.676,9	28,3	5.226,9	28,8	11,8	
Clients	4.368,4	26,4	4.931,2	27,2	12,9	
Altres deutors	308,5	1,9	295,7	1,6	-4,1	
Inversions financeres a curt termini	999,6	6,0	1.010,9	5,6	1,1	
Efectiu i actius líquids	1.952,4	11,8	1.864,4	10,3	-4,5	
Altres actius corrents	78,4	0,5	86,7	0,5	10,5	
<b>TOTAL ACTIU</b>	<b>16.541,7</b>	<b>100,0</b>	<b>18.146,4</b>	<b>100,0</b>	<b>9,7</b>	
<b>PATRIMONI NET</b>	<b>8.022,5</b>	<b>48,5</b>	<b>8.612,1</b>	<b>47,5</b>	<b>7,4</b>	
Capital	1.186,7	7,2	1.193,0	6,6	0,5	
Reserves, ajustaments, subvencions i altres	5.950,3	36,0	6.357,7	35,0	6,8	
Resultat de l'exercici	885,5	5,4	1.061,4	5,8	19,9	
<b>PASSIU NO CORRENT</b>	<b>2.148,9</b>	<b>13,0</b>	<b>2.120,0</b>	<b>11,7</b>	<b>-1,3</b>	
Deutes a llarg termini	2.022,0	12,2	2.009,6	11,1	-0,6	
Altres passius no corrents	126,9	0,8	110,4	0,6	-13,0	
<b>PASSIU CORRENT</b>	<b>6.370,4</b>	<b>38,5</b>	<b>7.414,3</b>	<b>40,9</b>	<b>16,4</b>	
Deutes a curt termini	1.695,8	10,3	2.234,8	12,3	31,8	
Creditors comercials i altres comptes a pagar	4.562,2	27,6	5.072,2	28,0	11,2	
Altres passius corrents	112,3	0,7	107,3	0,6	-4,5	
<b>TOTAL PATRIMONI NET I PASSIU</b>	<b>16.541,7</b>	<b>100,0</b>	<b>18.146,4</b>	<b>100,0</b>	<b>9,7</b>	
<b>2. Compte de resultats</b>	<b>Mil euros</b>	<b>%</b>	<b>Mil euros</b>	<b>%</b>	<b>% Variació</b>	
<b>INGRESSOS D'EXPLOTACIÓ</b>	<b>19.779,7</b>	<b>100,0</b>	<b>23.224,9</b>	<b>100,0</b>	<b>17,4</b>	
Import net de la xifra de negoci	19.289,8	97,5	22.585,8	97,2	17,1	
Altres ingressos d'explotació i variació d'existències	490,0	2,5	639,1	2,8	30,5	
Consums d'explotació	-11.774,2	59,5	-14.214,5	61,2	-20,7	
Altres despeses d'explotació	-2.569,7	13,0	-3.042,4	13,1	-18,4	
<b>VALOR AFEGIT</b>	<b>5.435,8</b>	<b>27,5</b>	<b>5.968,0</b>	<b>25,7</b>	<b>9,8</b>	
Despeses de personal	-3.874,4	19,6	-4.208,1	18,1	-8,6	
<b>RESULTAT ECONÒMIC BRUT DE L'EXPLOTACIÓ</b>	<b>1.561,4</b>	<b>7,9</b>	<b>1.759,9</b>	<b>7,6</b>	<b>12,7</b>	
Amortitzacions de l'immobilitzat	-483,3	2,4	-499,0	2,1	-3,2	
<b>RESULTAT ECONÒMIC NET DE L'EXPLOTACIÓ</b>	<b>1.078,1</b>	<b>5,5</b>	<b>1.261,0</b>	<b>5,4</b>	<b>17,0</b>	
Despeses financeres	-85,0	0,4	-114,0	0,5	-34,2	
Ingressos financers	111,8	0,6	190,5	0,8	70,4	
Altres partides financeres	9,3	0,0	-5,3	0,0	(ns)	
<b>RESULTAT FINANCER</b>	<b>36,1</b>	<b>0,2</b>	<b>71,2</b>	<b>0,3</b>	<b>97,1</b>	
<b>RESULTAT ABANS D'IMPOSTOS</b>	<b>1.114,2</b>	<b>5,6</b>	<b>1.332,2</b>	<b>5,7</b>	<b>19,6</b>	
Impost de beneficis	-228,8	1,2	-270,8	1,2	-18,4	
Altres resultats	0,0	0,0	0,0	0,0	(ns)	
<b>RESULTAT DE L'EXERCICI</b>	<b>885,5</b>	<b>4,5</b>	<b>1.061,4</b>	<b>4,6</b>	<b>19,9</b>	
RECURSOS GENERATS	1.368,7	6,9	1.560,4	6,7	14,0	
<b>3. Ràtios 2022</b>	<b>Valor mitjà</b>	<b>% Var s 2021</b>	<b>Diferència conjunt mitjanes</b>	<b>Q1</b>	<b>Mediana</b>	<b>Q3</b>
<b>Rendibilitat, marge i rotació</b>						
Rendibilitat financera (%)	15,47	11,4	4,03	4,68	12,95	23,48
Palanquejament net (%)	7,50	12,9	2,41	1,46	4,67	12,37
Rendibilitat econòmica (%)	7,97	9,9	1,62	2,71	6,06	11,59
Marge (%)	6,23	2,7	0,85	1,94	4,58	9,37
Rotació (voltes)	1,28	7,0	0,10	0,98	1,29	1,68
<b>Relatius al nombre d'ocupats</b>						
Valor afegit per ocupat (milers d'euros)	67,467	5,4	7,805	52,515	63,222	81,500
Despeses de personal per ocupat (milers d'euros)	47,572	4,3	5,071	41,330	45,600	51,900
<b>Ràtios sobre valor afegit brut</b>						
Costos laborals unitaris (%)	70,51	-1,1	-0,72	60,07	73,94	86,58
Productivitat de l'actiu (%)	38,76	-0,4	-2,62	29,55	41,42	58,49
Productivitat de l'immobilitzat (%)	170,50	4,7	51,69	125,36	233,41	565,09
<b>Ràtios financeres</b>						
Endeutament (%)	52,54	2,0	2,33	34,51	53,46	69,67
Liquiditat	1,74	-4,6	0,23	1,30	1,76	2,55
Fons de maniobra	2,05	-1,0	0,64	1,44	2,40	3,92

<sup>1</sup> Dades arrodonides a un decimal, llevat d'aquelles ràtios en què les dades apareixen amb dos decimals. Variacions calculades a partir dels valors de les mateixes empreses.

Font: PimesDat de PIMEC a partir de dades de SABI.

## Material de transport

Empreses Mitjanes

Valors mitjans per empresa <sup>1</sup>

	<u>Exercici 2021</u>	<u>Exercici 2022</u>	<u>% Variació</u>
Nombre d'empreses	45	45	
Nombre de treballadors per empresa	115,9	115,4	-0,4

<b>1. Comptes de balanç</b>	<b>Mil euros</b>	<b>%</b>	<b>Mil euros</b>	<b>%</b>	<b>% Variació</b>
<b>ACTIU NO CORRENT</b>	<b>8.633,7</b>	<b>38,9</b>	<b>9.257,6</b>	<b>38,5</b>	<b>7,2</b>
Immobilitzat intangible	638,9	2,9	723,4	3,0	13,2
Immobilitzat material i inversions immobiliàries	4.262,4	19,2	4.619,4	19,2	8,4
Inversions financeres a llarg termini i altres actius no corrents	3.732,4	16,8	3.914,8	16,3	4,9
<b>ACTIU CORRENT</b>	<b>13.575,4</b>	<b>61,1</b>	<b>14.778,9</b>	<b>61,5</b>	<b>8,9</b>
Existències	3.540,2	15,9	4.256,2	17,7	20,2
Deutors	5.121,5	23,1	5.145,2	21,4	0,5
Clients	4.595,9	20,7	4.696,9	19,5	2,2
Altres deutors	525,6	2,4	448,4	1,9	-14,7
Inversions financeres a curt termini	3.381,6	15,2	3.561,4	14,8	5,3
Efectiu i actius líquids	1.271,1	5,7	1.266,4	5,3	-0,4
Altres actius corrents	261,0	1,2	549,6	2,3	110,6
<b>TOTAL ACTIU</b>	<b>22.209,1</b>	<b>100,0</b>	<b>24.036,5</b>	<b>100,0</b>	<b>8,2</b>
<b>PATRIMONI NET</b>	<b>3.492,7</b>	<b>15,7</b>	<b>5.558,1</b>	<b>23,1</b>	<b>59,1</b>
Capital	2.098,4	9,4	2.212,1	9,2	5,4
Reserves, ajustaments, subvencions i altres	1.547,6	7,0	1.503,6	6,3	-2,8
Resultat de l'exercici	-153,3	-0,7	1.842,3	7,7	(ns)
<b>PASSIU NO CORRENT</b>	<b>5.730,8</b>	<b>25,8</b>	<b>4.345,4</b>	<b>18,1</b>	<b>-24,2</b>
Deutes a llarg termini	5.421,9	24,4	4.101,5	17,1	-24,4
Altres passius no corrents	309,0	1,4	243,8	1,0	-21,1
<b>PASSIU CORRENT</b>	<b>12.985,5</b>	<b>58,5</b>	<b>14.133,1</b>	<b>58,8</b>	<b>8,8</b>
Deutes a curt termini	5.904,6	26,6	6.544,8	27,2	10,8
Creditors comercials i altres comptes a pagar	6.246,6	28,1	6.466,5	26,9	3,5
Altres passius corrents	834,2	3,8	1.121,8	4,7	34,5
<b>TOTAL PATRIMONI NET I PASSIU</b>	<b>22.209,1</b>	<b>100,0</b>	<b>24.036,5</b>	<b>100,0</b>	<b>8,2</b>

<b>2. Compte de resultats</b>	<b>Mil euros</b>	<b>%</b>	<b>Mil euros</b>	<b>%</b>	<b>% Variació</b>
<b>INGRESSOS D'EXPLOTACIÓ</b>	<b>26.667,6</b>	<b>100,0</b>	<b>29.607,7</b>	<b>100,0</b>	<b>11,0</b>
Import net de la xifra de negoci	25.622,5	96,1	28.466,7	96,1	11,1
Altres ingressos d'explotació i variació d'existències	1.045,0	3,9	1.141,0	3,9	9,2
Consums d'explotació	-15.761,9	59,1	-17.957,2	60,7	-13,9
Altres despeses d'explotació	-4.480,7	16,8	-4.702,4	15,9	-4,9
<b>VALOR AFEGIT</b>	<b>6.424,9</b>	<b>24,1</b>	<b>6.948,1</b>	<b>23,5</b>	<b>8,1</b>
Despeses de personal	-5.544,0	20,8	-5.469,8	18,5	1,3
<b>RESULTAT ECONÒMIC BRUT DE L'EXPLOTACIÓ</b>	<b>881,0</b>	<b>3,3</b>	<b>1.478,3</b>	<b>5,0</b>	<b>67,8</b>
Amortitzacions de l'immobilitzat	-860,1	3,2	-891,9	3,0	-3,7
<b>RESULTAT ECONÒMIC NET DE L'EXPLOTACIÓ</b>	<b>20,8</b>	<b>0,1</b>	<b>586,4</b>	<b>2,0</b>	<b>(ns)</b>
Despeses financeres	-119,9	0,4	-148,8	0,5	-24,1
Ingressos financers	156,1	0,6	1.559,9	5,3	899,2
Altres partides financeres	-57,1	0,2	-58,9	0,2	-3,2
<b>RESULTAT FINANCER</b>	<b>-20,9</b>	<b>0,1</b>	<b>1.352,2</b>	<b>4,6</b>	<b>(ns)</b>
<b>RESULTAT ABANS D'IMPOSTOS</b>	<b>-0,1</b>	<b>0,0</b>	<b>1.938,6</b>	<b>6,5</b>	<b>(ns)</b>
Impost de beneficis	-153,2	0,6	-96,2	0,3	37,2
Altres resultats	0,0	0,0	0,0	0,0	0,0
<b>RESULTAT DE L'EXERCICI</b>	<b>-153,3</b>	<b>0,6</b>	<b>1.842,3</b>	<b>6,2</b>	<b>(ns)</b>
RECURSOS GENERATS	706,8	2,7	2.734,2	9,2	286,8

<b>3. Ràtios 2022</b>	<b>Valor mitjà</b>	<b>% Var s 2021</b>	<b>Diferència conjunt mitjanes</b>	<b>Q1</b>	<b>Mediana</b>	<b>Q3</b>
<b>Rendibilitat, marge i rotació</b>						
Rendibilitat financera (%)	34,88-1827394,0		23,44	-1,85	9,78	17,40
Palanquejament net (%)	26,19	-4938,0	21,11	-2,01	2,70	12,07
Rendibilitat econòmica (%)	8,68	1509,6	2,33	-2,98	2,15	7,07
Marge (%)	7,05	1469,1	1,67	-3,29	1,15	7,07
Rotació (voltes)	1,23	2,6	0,05	0,82	1,21	1,92
<b>Relatius al nombre d'ocupats</b>						
Valor afegit per ocupat (milers d'euros)	60,186	8,6	0,523	40,187	54,539	68,295
Despeses de personal per ocupat (milers d'euros)	47,381	-0,9	4,880	40,594	45,414	51,876
<b>Ràtios sobre valor afegit brut</b>						
Costos laborals unitaris (%)	78,72	-8,8	7,49	70,21	84,39	98,43
Productivitat de l'actiu (%)	41,96	-1,4	0,58	37,11	49,12	61,71
Productivitat de l'immobilitzat (%)	130,05	-0,8	11,23	92,92	198,81	272,68
<b>Ràtios financeres</b>						
Endeutament (%)	76,88	-8,8	26,67	41,19	59,85	72,90
Liquiditat	1,05	0,0	-0,47	0,99	1,43	2,06
Fons de maniobra	1,07	0,1	-0,34	0,99	1,50	2,76

<sup>1</sup> Dades arrodonides a un decimal, llevat d'aquelles ràtios en què les dades apareixen amb dos decimals. Variacions calculades a partir dels valors de les mateixes empreses.

Font: PimesDat de PIMEC a partir de dades de SABI.

**Construcció**Valors mitjans per empresa <sup>1</sup>

Empreses Mitjanes

	<b>Exercici 2021</b>		<b>Exercici 2022</b>		<b>% Variació</b>	
Nombre d'empreses	183		183			
Nombre de treballadors per empresa	84,7		88,7		4,8	
<b>1. Comptes de balanç</b>	<b>Mil euros</b>	<b>%</b>	<b>Mil euros</b>	<b>%</b>	<b>% Variació</b>	
<b>ACTIU NO CORRENT</b>	<b>3.661,8</b>	<b>29,4</b>	<b>3.777,6</b>	<b>27,9</b>	<b>3,2</b>	
Immobilitzat intangible	155,4	1,2	160,6	1,2	3,3	
Immobilitzat material i inversions immobiliàries	1.978,0	15,9	2.032,0	15,0	2,7	
Inversions financeres a llarg termini i altres actius no corrents	1.528,4	12,3	1.585,0	11,7	3,7	
<b>ACTIU CORRENT</b>	<b>8.804,4</b>	<b>70,6</b>	<b>9.784,5</b>	<b>72,1</b>	<b>11,1</b>	
Existències	1.708,3	13,7	1.965,7	14,5	15,1	
Deutors	4.363,0	35,0	4.995,1	36,8	14,5	
Clients	4.163,2	33,4	4.773,5	35,2	14,7	
Altres deutors	199,8	1,6	221,6	1,6	10,9	
Inversions financeres a curt termini	783,2	6,3	876,8	6,5	11,9	
Efectiu i actius líquids	1.922,4	15,4	1.912,5	14,1	-0,5	
Altres actius corrents	27,4	0,2	34,5	0,3	25,6	
<b>TOTAL ACTIU</b>	<b>12.466,2</b>	<b>100,0</b>	<b>13.562,1</b>	<b>100,0</b>	<b>8,8</b>	
<b>PATRIMONI NET</b>	<b>5.302,6</b>	<b>42,5</b>	<b>5.600,3</b>	<b>41,3</b>	<b>5,6</b>	
Capital	731,5	5,9	736,1	5,4	0,6	
Reserves, ajustaments, subvencions i altres	4.099,1	32,9	4.430,5	32,7	8,1	
Resultat de l'exercici	472,0	3,8	433,7	3,2	-8,1	
<b>PASSIU NO CORRENT</b>	<b>1.401,9</b>	<b>11,2</b>	<b>1.242,8</b>	<b>9,2</b>	<b>-11,3</b>	
Deutes a llarg termini	1.295,1	10,4	1.146,0	8,5	-11,5	
Altres passius no corrents	106,8	0,9	96,8	0,7	-9,4	
<b>PASSIU CORRENT</b>	<b>5.761,7</b>	<b>46,2</b>	<b>6.719,0</b>	<b>49,5</b>	<b>16,6</b>	
Deutes a curt termini	1.070,6	8,6	1.491,9	11,0	39,4	
Creditors comercials i altres comptes a pagar	4.318,3	34,6	4.835,3	35,7	12,0	
Altres passius corrents	372,8	3,0	391,7	2,9	5,1	
<b>TOTAL PATRIMONI NET I PASSIU</b>	<b>12.466,2</b>	<b>100,0</b>	<b>13.562,1</b>	<b>100,0</b>	<b>8,8</b>	
<b>2. Compte de resultats</b>	<b>Mil euros</b>	<b>%</b>	<b>Mil euros</b>	<b>%</b>	<b>% Variació</b>	
<b>INGRESSOS D'EXPLOTACIÓ</b>	<b>14.025,1</b>	<b>100,0</b>	<b>16.678,7</b>	<b>100,0</b>	<b>18,9</b>	
Import net de la xifra de negoci	13.742,2	98,0	16.211,3	97,2	18,0	
Altres ingressos d'exploració i variació d'existències	282,9	2,0	467,4	2,8	65,2	
Consums d'exploració	-8.442,6	60,2	-10.343,9	62,0	-22,5	
Altres despeses d'exploració	-1.448,4	10,3	-1.754,0	10,5	-21,1	
<b>VALOR AFEGIT</b>	<b>4.134,1</b>	<b>29,5</b>	<b>4.580,7</b>	<b>27,5</b>	<b>10,8</b>	
Despeses de personal	-3.364,3	24,0	-3.775,3	22,6	-12,2	
<b>RESULTAT ECONÒMIC BRUT DE L'EXPLOTACIÓ</b>	<b>769,8</b>	<b>5,5</b>	<b>805,4</b>	<b>4,8</b>	<b>4,6</b>	
Amortitzacions de l'immobilitzat	-159,2	1,1	-169,3	1,0	-6,3	
<b>RESULTAT ECONÒMIC NET DE L'EXPLOTACIÓ</b>	<b>610,6</b>	<b>4,4</b>	<b>636,1</b>	<b>3,8</b>	<b>4,2</b>	
Despeses financeres	-61,8	0,4	-68,0	0,4	-10,1	
Ingressos financers	44,1	0,3	40,7	0,2	-7,9	
Altres partides financeres	1,0	0,0	-40,4	0,2	(ns)	
<b>RESULTAT FINANCER</b>	<b>-16,7</b>	<b>0,1</b>	<b>-67,8</b>	<b>0,4</b>	<b>-306,0</b>	
<b>RESULTAT ABANS D'IMPOSTOS</b>	<b>593,9</b>	<b>4,2</b>	<b>568,3</b>	<b>3,4</b>	<b>-4,3</b>	
Impost de beneficis	-121,9	0,9	-134,6	0,8	-10,5	
Altres resultats	0,0	0,0	0,0	0,0	(ns)	
<b>RESULTAT DE L'EXERCICI</b>	<b>472,0</b>	<b>3,4</b>	<b>433,7</b>	<b>2,6</b>	<b>-8,1</b>	
RECURSOS GENERATS	631,2	4,5	603,0	3,6	-4,5	
<b>3. Ràtios 2022</b>	<b>Valor mitjà</b>	<b>% Var s 2021</b>	<b>Diferència conjunt mitjanes</b>	<b>Q1</b>	<b>Mediana</b>	<b>Q3</b>
<b>Rendibilitat, marge i rotació</b>						
Rendibilitat financera (%)	10,15	-9,4	-1,29	5,69	16,89	27,74
Palanquejament net (%)	5,46	-8,2	0,37	2,04	7,54	17,36
Rendibilitat econòmica (%)	4,69	-10,8	-1,66	3,05	5,69	10,32
Marge (%)	3,82	-18,4	-1,57	2,02	3,81	5,93
Rotació (voltes)	1,23	9,3	0,05	1,23	1,61	2,10
<b>Relatius al nombre d'ocupats</b>						
Valor afegit per ocupat (milers d'euros)	51,627	5,7	-8,035	40,951	52,924	63,474
Despeses de personal per ocupat (milers d'euros)	42,550	7,1	0,049	35,752	43,957	51,510
<b>Ràtios sobre valor afegit brut</b>						
Costos laborals unitaris (%)	82,42	1,3	11,18	74,48	86,03	93,07
Productivitat de l'actiu (%)	41,27	1,4	-0,11	30,97	66,28	112,76
Productivitat de l'immobilitzat (%)	208,92	7,8	90,10	223,42	772,66	2.650,32
<b>Ràtios financeres</b>						
Endeutament (%)	58,71	2,2	8,50	44,60	61,37	78,48
Liquiditat	1,46	-4,7	-0,05	1,22	1,50	2,03
Fons de maniobra	1,81	-1,1	0,40	1,60	2,63	6,51

<sup>1</sup> Dades arrodonides a un decimal, llevat d'aquelles ràtios en què les dades apareixen amb dos decimals. Variacions calculades a partir dels valors de les mateixes empreses.

Font: PimesDat de PIMEC a partir de dades de SABI.



## Comerç i reparacions

Valors mitjans per empresa <sup>1</sup>

Empreses Mitjanes

	<u>Exercici 2021</u>	<u>Exercici 2022</u>	<u>% Variació</u>
Nombre d'empreses	791	791	
Nombre de treballadors per empresa	71,9	75,2	4,7

<b>1. Comptes de balanç</b>	<b>Mil euros</b>	<b>%</b>	<b>Mil euros</b>	<b>%</b>	<b>% Variació</b>
<b>ACTIU NO CORRENT</b>	<b>6.411,9</b>	<b>36,8</b>	<b>6.639,7</b>	<b>34,6</b>	<b>3,6</b>
Immobilitzat intangible	346,7	2,0	361,1	1,9	4,2
Immobilitzat material i inversions immobiliàries	2.225,4	12,8	2.304,8	12,0	3,6
Inversions financeres a llarg termini i altres actius no corrents	3.839,8	22,0	3.973,8	20,7	3,5
<b>ACTIU CORRENT</b>	<b>11.026,9</b>	<b>63,2</b>	<b>12.562,8</b>	<b>65,4</b>	<b>13,9</b>
Existències	3.620,3	20,8	4.546,0	23,7	25,6
Deutors	4.273,8	24,5	4.956,8	25,8	16,0
Clients	3.924,4	22,5	4.356,3	22,7	11,0
Altres deutors	349,5	2,0	600,5	3,1	71,8
Inversions financeres a curt termini	1.328,0	7,6	1.335,0	7,0	0,5
Efectiu i actius líquids	1.754,6	10,1	1.676,2	8,7	-4,5
Altres actius corrents	50,2	0,3	48,8	0,3	-2,8
<b>TOTAL ACTIU</b>	<b>17.438,8</b>	<b>100,0</b>	<b>19.202,6</b>	<b>100,0</b>	<b>10,1</b>
<b>PATRIMONI NET</b>	<b>9.420,9</b>	<b>54,0</b>	<b>10.151,6</b>	<b>52,9</b>	<b>7,8</b>
Capital	1.258,1	7,2	1.280,2	6,7	1,8
Reserves, ajustaments, subvencions i altres	7.266,3	41,7	7.843,4	40,8	7,9
Resultat de l'exercici	896,5	5,1	1.028,1	5,4	14,7
<b>PASSIU NO CORRENT</b>	<b>1.504,6</b>	<b>8,6</b>	<b>1.418,2</b>	<b>7,4</b>	<b>-5,7</b>
Deutes a llarg termini	1.325,3	7,6	1.216,9	6,3	-8,2
Altres passius no corrents	179,4	1,0	201,4	1,0	12,2
<b>PASSIU CORRENT</b>	<b>6.513,3</b>	<b>37,3</b>	<b>7.632,7</b>	<b>39,7</b>	<b>17,2</b>
Deutes a curt termini	2.076,8	11,9	2.732,6	14,2	31,6
Creditors comercials i altres comptes a pagar	4.334,4	24,9	4.779,0	24,9	10,3
Altres passius corrents	102,0	0,6	121,0	0,6	18,6
<b>TOTAL PATRIMONI NET I PASSIU</b>	<b>17.438,8</b>	<b>100,0</b>	<b>19.202,6</b>	<b>100,0</b>	<b>10,1</b>

<b>2. Compte de resultats</b>	<b>Mil euros</b>	<b>%</b>	<b>Mil euros</b>	<b>%</b>	<b>% Variació</b>
<b>INGRESSOS D'EXPLOTACIÓ</b>	<b>26.533,5</b>	<b>100,0</b>	<b>30.135,1</b>	<b>100,0</b>	<b>13,6</b>
Import net de la xifra de negoci	26.039,2	98,1	29.579,2	98,2	13,6
Altres ingressos d'exploració i variació d'existències	494,4	1,9	555,9	1,8	12,4
Consums d'exploració	-18.838,4	71,0	-21.467,4	71,2	-14,0
Altres despeses d'exploració	-3.108,0	11,7	-3.564,8	11,8	-14,7
<b>VALOR AFEGIT</b>	<b>4.587,2</b>	<b>17,3</b>	<b>5.102,9</b>	<b>16,9</b>	<b>11,2</b>
Despeses de personal	-3.100,6	11,7	-3.355,8	11,1	-8,2
<b>RESULTAT ECONÒMIC BRUT DE L'EXPLOTACIÓ</b>	<b>1.486,6</b>	<b>5,6</b>	<b>1.747,1</b>	<b>5,8</b>	<b>17,5</b>
Amortitzacions de l'immobilitzat	-321,1	1,2	-350,1	1,2	-9,0
<b>RESULTAT ECONÒMIC NET DE L'EXPLOTACIÓ</b>	<b>1.165,5</b>	<b>4,4</b>	<b>1.397,0</b>	<b>4,6</b>	<b>19,9</b>
Despeses financeres	-65,7	0,2	-78,7	0,3	-19,7
Ingressos financers	102,1	0,4	72,9	0,2	-28,5
Altres partides financeres	-8,4	0,0	-14,7	0,0	-74,3
<b>RESULTAT FINANCER</b>	<b>27,9</b>	<b>0,1</b>	<b>-20,4</b>	<b>0,1</b>	<b>(ns)</b>
<b>RESULTAT ABANS D'IMPOSTOS</b>	<b>1.193,4</b>	<b>4,5</b>	<b>1.376,5</b>	<b>4,6</b>	<b>15,3</b>
Impost de beneficis	-296,9	1,1	-348,2	1,2	-17,3
Altres resultats	0,0	0,0	-0,3	0,0	(ns)
<b>RESULTAT DE L'EXERCICI</b>	<b>896,5</b>	<b>3,4</b>	<b>1.028,1</b>	<b>3,4</b>	<b>14,7</b>
RECURSOS GENERATS	1.217,6	4,6	1.378,2	4,6	13,2

<b>3. Ràtios 2022</b>	<b>Valor mitjà</b>	<b>% Var s 2021</b>	<b>Diferència conjunt mitjanes</b>	<b>Q1</b>	<b>Mediana</b>	<b>Q3</b>
<b>Rendibilitat, marge i rotació</b>						
Rendibilitat financera (%)	13,56	7,0	2,12	6,64	17,14	31,64
Palanquejament net (%)	5,98	9,8	0,89	2,14	6,91	17,77
Rendibilitat econòmica (%)	7,58	5,0	1,23	2,98	6,90	13,03
Marge (%)	4,83	1,8	-0,55	1,63	3,69	7,21
Rotació (voltes)	1,57	3,1	0,39	1,26	1,79	2,63
<b>Relatius al nombre d'ocupats</b>						
Valor afegit per ocupat (milers d'euros)	67,835	6,3	8,173	44,133	64,495	98,625
Despeses de personal per ocupat (milers d'euros)	44,610	3,4	2,109	33,417	43,022	54,946
<b>Ràtios sobre valor afegit brut</b>						
Costos laborals unitaris (%)	65,76	-2,7	-5,47	50,87	69,52	82,42
Productivitat de l'actiu (%)	36,73	-1,7	-4,65	25,18	37,73	55,13
Productivitat de l'immobilitzat (%)	191,41	7,3	72,60	128,21	270,54	644,88
<b>Ràtios financeres</b>						
Endeutament (%)	47,13	2,5	-3,08	35,05	57,81	77,70
Liquiditat	1,65	-2,8	0,13	1,12	1,56	2,58
Fons de maniobra	1,74	2,3	0,33	1,25	2,20	4,45

<sup>1</sup> Dades arrodonides a un decimal, llevat d'aquelles ràtios en què les dades apareixen amb dos decimals. Variacions calculades a partir dels valors de les mateixes empreses.

Font: PimesDat de PIMEC a partir de dades de SABI.

## Hoteleria i restauració

Empreses Mitjanes

Valors mitjans per empresa <sup>1</sup>

	<u>Exercici 2021</u>		<u>Exercici 2022</u>		<u>% Variació</u>	
Nombre d'empreses	145		145			
Nombre de treballadors per empresa	96,1		121,3		26,1	
<b>1. Comptes de balanç</b>	<b>Mil euros</b>	<b>%</b>	<b>Mil euros</b>	<b>%</b>	<b>% Variació</b>	
<b>ACTIU NO CORRENT</b>	<b>17.473,1</b>	<b>78,8</b>	<b>17.876,5</b>	<b>78,1</b>	<b>2,3</b>	
Immobilitzat intangible	234,2	1,1	208,3	0,9	-11,0	
Immobilitzat material i inversions immobiliàries	10.522,5	47,4	10.380,0	45,3	-1,4	
Inversions financeres a llarg termini i altres actius no corrents	6.716,5	30,3	7.288,2	31,8	8,5	
<b>ACTIU CORRENT</b>	<b>4.711,2</b>	<b>21,2</b>	<b>5.027,0</b>	<b>21,9</b>	<b>6,7</b>	
Existències	251,7	1,1	231,3	1,0	-8,1	
Deutors	1.006,6	4,5	1.381,9	6,0	37,3	
Clients	802,8	3,6	1.158,1	5,1	44,3	
Altres deutors	203,8	0,9	223,8	1,0	9,8	
Inversions financeres a curt termini	1.744,2	7,9	1.670,2	7,3	-4,2	
Efectiu i actius líquids	1.666,1	7,5	1.694,5	7,4	1,7	
Altres actius corrents	42,6	0,2	49,1	0,2	15,2	
<b>TOTAL ACTIU</b>	<b>22.184,3</b>	<b>100,0</b>	<b>22.903,5</b>	<b>100,0</b>	<b>3,2</b>	
<b>PATRIMONI NET</b>	<b>9.444,9</b>	<b>42,6</b>	<b>10.905,7</b>	<b>47,6</b>	<b>15,5</b>	
Capital	3.270,1	14,7	3.297,6	14,4	0,8	
Reserves, ajustaments, subvencions i altres	6.205,8	28,0	6.317,9	27,6	1,8	
Resultat de l'exercici	-31,0	-0,1	1.290,2	5,6	(ns)	
<b>PASSIU NO CORRENT</b>	<b>8.447,8</b>	<b>38,1</b>	<b>6.973,2</b>	<b>30,4</b>	<b>-17,5</b>	
Deutes a llarg termini	8.223,0	37,1	6.745,9	29,5	-18,0	
Altres passius no corrents	224,8	1,0	227,3	1,0	1,1	
<b>PASSIU CORRENT</b>	<b>4.291,6</b>	<b>19,3</b>	<b>5.024,5</b>	<b>21,9</b>	<b>17,1</b>	
Deutes a curt termini	2.540,1	11,5	2.816,7	12,3	10,9	
Creditors comercials i altres comptes a pagar	1.655,6	7,5	2.128,2	9,3	28,6	
Altres passius corrents	95,9	0,4	79,6	0,3	-17,0	
<b>TOTAL PATRIMONI NET I PASSIU</b>	<b>22.184,3</b>	<b>100,0</b>	<b>22.903,5</b>	<b>100,0</b>	<b>3,2</b>	
<b>2. Compte de resultats</b>	<b>Mil euros</b>	<b>%</b>	<b>Mil euros</b>	<b>%</b>	<b>% Variació</b>	
<b>INGRESSOS D'EXPLOTACIÓ</b>	<b>6.869,6</b>	<b>100,0</b>	<b>12.119,8</b>	<b>100,0</b>	<b>76,4</b>	
Import net de la xifra de negoci	6.165,0	89,7	11.514,0	95,0	86,8	
Altres ingressos d'exploració i variació d'existències	704,7	10,3	605,7	5,0	-14,0	
Consums d'exploració	-1.393,0	20,3	-2.361,0	19,5	-69,5	
Altres despeses d'exploració	-2.043,0	29,7	-3.497,9	28,9	-71,2	
<b>VALOR AFEGIT</b>	<b>3.433,6</b>	<b>50,0</b>	<b>6.260,9</b>	<b>51,7</b>	<b>82,3</b>	
Despeses de personal	-2.508,0	36,5	-3.772,7	31,1	-50,4	
<b>RESULTAT ECONÒMIC BRUT DE L'EXPLOTACIÓ</b>	<b>925,6</b>	<b>13,5</b>	<b>2.488,2</b>	<b>20,5</b>	<b>168,8</b>	
Amortitzacions de l'immobilitzat	-742,8	10,8	-742,2	6,1	0,1	
<b>RESULTAT ECONÒMIC NET DE L'EXPLOTACIÓ</b>	<b>182,8</b>	<b>2,7</b>	<b>1.746,0</b>	<b>14,4</b>	<b>855,3</b>	
Despeses financeres	-238,4	3,5	-266,6	2,2	-11,8	
Ingressos financers	67,9	1,0	113,4	0,9	67,0	
Altres partides financeres	-2,1	0,0	-23,8	0,2	(ns)	
<b>RESULTAT FINANCER</b>	<b>-172,6</b>	<b>2,5</b>	<b>-177,1</b>	<b>1,5</b>	<b>-2,6</b>	
<b>RESULTAT ABANS D'IMPOSTOS</b>	<b>10,2</b>	<b>0,1</b>	<b>1.568,9</b>	<b>12,9</b>	<b>(ns)</b>	
Impost de beneficis	-41,1	0,6	-278,7	2,3	-577,8	
Altres resultats	0,0	0,0	0,0	0,0	-200,0	
<b>RESULTAT DE L'EXERCICI</b>	<b>-31,0</b>	<b>0,5</b>	<b>1.290,2</b>	<b>10,6</b>	<b>(ns)</b>	
RECURSOS GENERATS	711,9	10,4	2.032,4	16,8	185,5	
<b>3. Ràtios 2022</b>	<b>Valor mitjà</b>	<b>% Var s 2021</b>	<b>Diferència conjunt mitjanes</b>	<b>Q1</b>	<b>Mediana</b>	<b>Q3</b>
<b>Rendibilitat, marge i rotació</b>						
Rendibilitat financera (%)	14,39	13266,5	2,95	5,92	16,26	30,09
Palanquejament net (%)	6,37	-729,1	1,28	0,88	4,68	14,83
Rendibilitat econòmica (%)	8,01	615,3	1,66	2,73	7,21	13,55
Marge (%)	15,15	318,6	9,76	2,35	7,40	19,61
Rotació (voltes)	0,53	70,9	-0,65	0,45	1,05	2,19
<b>Relatius al nombre d'ocupats</b>						
Valor afegit per ocupat (milers d'euros)	51,622	44,5	-8,040	31,725	48,131	66,030
Despeses de personal per ocupat (milers d'euros)	31,107	19,2	-11,394	27,078	29,939	34,806
<b>Ràtios sobre valor afegit brut</b>						
Costos laborals unitaris (%)	60,26	-17,5	-10,98	51,81	67,77	88,76
Productivitat de l'actiu (%)	44,90	79,4	3,52	40,12	83,12	145,00
Productivitat de l'immobilitzat (%)	59,13	85,2	-59,68	52,17	121,09	570,30
<b>Ràtios financeres</b>						
Endeutament (%)	52,38	-8,8	2,17	26,87	48,78	73,61
Liquiditat	1,00	-8,9	-0,51	0,76	1,17	2,04
Fons de maniobra	1,00	-2,3	-0,41	0,92	1,05	1,63

<sup>1</sup> Dades arrodonides a un decimal, llevat d'aquelles ràtios en què les dades apareixen amb dos decimals. Variacions calculades a partir dels valors de les mateixes empreses.

Font: PimesDat de PIMEC a partir de dades de SABI.

## Transport i comunicacions

Empreses Mitjanes

Valors mitjans per empresa <sup>1</sup>

	<u>Exercici 2021</u>	<u>Exercici 2022</u>	<u>% Variació</u>
Nombre d'empreses	161	161	
Nombre de treballadors per empresa	94,0	99,0	5,2

<b>1. Comptes de balanç</b>	<b>Mil euros</b>	<b>%</b>	<b>Mil euros</b>	<b>%</b>	<b>% Variació</b>
<b>ACTIU NO CORRENT</b>	<b>8.958,2</b>	<b>55,1</b>	<b>9.087,5</b>	<b>55,0</b>	<b>1,4</b>
Immobilitzat intangible	2.731,2	16,8	2.577,6	15,6	-5,6
Immobilitzat material i inversions immobiliàries	4.757,8	29,3	4.874,8	29,5	2,5
Inversions financeres a llarg termini i altres actius no corrents	1.469,2	9,0	1.635,1	9,9	11,3
<b>ACTIU CORRENT</b>	<b>7.303,6</b>	<b>44,9</b>	<b>7.441,8</b>	<b>45,0</b>	<b>1,9</b>
Existències	93,9	0,6	93,9	0,6	0,0
Deutors	4.676,3	28,8	4.690,0	28,4	0,3
Clients	4.156,2	25,6	4.185,5	25,3	0,7
Altres deutors	520,1	3,2	504,5	3,1	-3,0
Inversions financeres a curt termini	940,4	5,8	982,1	5,9	4,4
Efectiu i actius líquids	1.555,7	9,6	1.627,8	9,8	4,6
Altres actius corrents	37,3	0,2	48,1	0,3	29,0
<b>TOTAL ACTIU</b>	<b>16.261,9</b>	<b>100,0</b>	<b>16.529,3</b>	<b>100,0</b>	<b>1,6</b>
<b>PATRIMONI NET</b>	<b>6.717,5</b>	<b>41,3</b>	<b>7.203,6</b>	<b>43,6</b>	<b>7,2</b>
Capital	1.134,6	7,0	1.178,9	7,1	3,9
Reserves, ajustaments, subvencions i altres	4.957,0	30,5	5.120,5	31,0	3,3
Resultat de l'exercici	626,0	3,8	904,2	5,5	44,4
<b>PASSIU NO CORRENT</b>	<b>3.639,3</b>	<b>22,4</b>	<b>3.627,6</b>	<b>21,9</b>	<b>-0,3</b>
Deutes a llarg termini	3.206,1	19,7	3.177,0	19,2	-0,9
Altres passius no corrents	433,2	2,7	450,6	2,7	4,0
<b>PASSIU CORRENT</b>	<b>5.905,0</b>	<b>36,3</b>	<b>5.698,1</b>	<b>34,5</b>	<b>-3,5</b>
Deutes a curt termini	1.959,3	12,0	1.677,1	10,1	-14,4
Creditors comercials i altres comptes a pagar	3.834,6	23,6	3.909,4	23,7	1,9
Altres passius corrents	111,2	0,7	111,7	0,7	0,5
<b>TOTAL PATRIMONI NET I PASSIU</b>	<b>16.261,9</b>	<b>100,0</b>	<b>16.529,3</b>	<b>100,0</b>	<b>1,6</b>

<b>2. Compte de resultats</b>	<b>Mil euros</b>	<b>%</b>	<b>Mil euros</b>	<b>%</b>	<b>% Variació</b>
<b>INGRESSOS D'EXPLOTACIÓ</b>	<b>18.614,9</b>	<b>100,0</b>	<b>21.747,0</b>	<b>100,0</b>	<b>16,8</b>
Import net de la xifra de negoci	17.620,7	94,7	20.661,1	95,0	17,3
Altres ingressos d'exploració i variació d'existències	994,2	5,3	1.085,9	5,0	9,2
Consums d'exploració	-8.478,3	45,5	-10.103,0	46,5	-19,2
Altres despeses d'exploració	-4.765,0	25,6	-5.520,7	25,4	-15,9
<b>VALOR AFEGIT</b>	<b>5.371,6</b>	<b>28,9</b>	<b>6.123,3</b>	<b>28,2</b>	<b>14,0</b>
Despeses de personal	-3.716,1	20,0	-4.131,6	19,0	-11,2
<b>RESULTAT ECONÒMIC BRUT DE L'EXPLOTACIÓ</b>	<b>1.655,5</b>	<b>8,9</b>	<b>1.991,8</b>	<b>9,2</b>	<b>20,3</b>
Amortitzacions de l'immobilitzat	-753,5	4,0	-779,7	3,6	-3,5
<b>RESULTAT ECONÒMIC NET DE L'EXPLOTACIÓ</b>	<b>902,0</b>	<b>4,8</b>	<b>1.212,1</b>	<b>5,6</b>	<b>34,4</b>
Despeses financeres	-119,5	0,6	-131,2	0,6	-9,9
Ingressos financers	70,5	0,4	95,4	0,4	35,4
Altres partides financeres	-33,6	0,2	6,6	0,0	(ns)
<b>RESULTAT FINANCER</b>	<b>-82,6</b>	<b>0,4</b>	<b>-29,3</b>	<b>0,1</b>	<b>64,6</b>
<b>RESULTAT ABANS D'IMPOSTOS</b>	<b>819,3</b>	<b>4,4</b>	<b>1.182,8</b>	<b>5,4</b>	<b>44,4</b>
Impost de beneficis	-193,4	1,0	-278,6	1,3	-44,1
Altres resultats	0,0	0,0	0,0	0,0	(ns)
<b>RESULTAT DE L'EXERCICI</b>	<b>626,0</b>	<b>3,4</b>	<b>904,2</b>	<b>4,2</b>	<b>44,4</b>
RECURSOS GENERATS	1.379,5	7,4	1.683,9	7,7	22,1

<b>3. Ràtios 2022</b>	<b>Valor mitjà</b>	<b>% Var s 2021</b>	<b>Diferència conjunt mitjanes</b>	<b>Q1</b>	<b>Mediana</b>	<b>Q3</b>
<b>Rendibilitat, marge i rotació</b>						
Rendibilitat financera (%)	16,42	34,6	4,98	7,56	18,27	34,00
Palanquejament net (%)	8,47	31,8	3,38	2,16	9,06	21,00
Rendibilitat econòmica (%)	7,95	37,7	1,60	2,80	6,28	12,94
Marge (%)	6,04	19,8	0,66	1,63	3,91	7,79
Rotació (voltes)	1,32	14,9	0,14	1,11	1,83	2,72
<b>Relatius al nombre d'ocupats</b>						
Valor afegit per ocupat (milers d'euros)	61,879	8,3	2,217	43,379	57,892	77,545
Despeses de personal per ocupat (milers d'euros)	41,751	5,7	-0,749	35,333	42,298	48,985
<b>Ràtios sobre valor afegit brut</b>						
Costos laborals unitaris (%)	67,47	-2,5	-3,76	58,74	73,72	89,79
Productivitat de l'actiu (%)	44,01	13,5	2,64	41,62	61,10	93,13
Productivitat de l'immobilitzat (%)	82,17	14,6	-36,65	99,65	203,38	852,08
<b>Ràtios financeres</b>						
Endeutament (%)	56,42	-3,9	6,21	48,14	64,81	79,58
Liquiditat	1,31	5,6	-0,21	0,95	1,31	1,85
Fons de maniobra	1,19	3,1	-0,22	0,96	1,32	2,28

<sup>1</sup> Dades arrodonides a un decimal, llevat d'aquelles ràtios en què les dades apareixen amb dos decimals. Variacions calculades a partir dels valors de les mateixes empreses.

Font: PimesDat de PIMEC a partir de dades de SABI.

## Serveis financers, asseguradores i lloguers

Empreses Mitjanes

Valors mitjans per empresa <sup>1</sup>

	<u>Exercici 2021</u>		<u>Exercici 2022</u>		<u>% Variació</u>	
Nombre d'empreses	56		56			
Nombre de treballadors per empresa	93,1		103,2		10,8	
<b>1. Comptes de balanç</b>	<b>Mil euros</b>	<b>%</b>	<b>Mil euros</b>	<b>%</b>	<b>% Variació</b>	
<b>ACTIU NO CORRENT</b>	<b>41.267,0</b>	<b>78,4</b>	<b>45.328,5</b>	<b>82,2</b>	<b>9,8</b>	
Immobilitzat intangible	1.301,3	2,5	1.451,9	2,6	11,6	
Immobilitzat material i inversions immobiliàries	20.847,2	39,6	24.110,9	43,7	15,7	
Inversions financeres a llarg termini i altres actius no corrents	19.118,5	36,3	19.765,6	35,8	3,4	
<b>ACTIU CORRENT</b>	<b>11.402,5</b>	<b>21,6</b>	<b>9.810,1</b>	<b>17,8</b>	<b>-14,0</b>	
Existències	820,2	1,6	721,8	1,3	-12,0	
Deutors	4.289,5	8,1	4.302,3	7,8	0,3	
Clients	3.720,0	7,1	3.827,3	6,9	2,9	
Altres deutors	569,5	1,1	474,9	0,9	-16,6	
Inversions financeres a curt termini	4.315,6	8,2	2.883,3	5,2	-33,2	
Efectiu i actius líquids	1.904,0	3,6	1.744,2	3,2	-8,4	
Altres actius corrents	73,2	0,1	158,6	0,3	116,7	
<b>TOTAL ACTIU</b>	<b>52.669,5</b>	<b>100,0</b>	<b>55.138,6</b>	<b>100,0</b>	<b>4,7</b>	
<b>PATRIMONI NET</b>	<b>34.788,2</b>	<b>66,0</b>	<b>35.503,2</b>	<b>64,4</b>	<b>2,1</b>	
Capital	8.810,6	16,7	8.810,3	16,0	0,0	
Reserves, ajustaments, subvencions i altres	24.134,1	45,8	25.360,6	46,0	5,1	
Resultat de l'exercici	1.843,5	3,5	1.332,2	2,4	-27,7	
<b>PASSIU NO CORRENT</b>	<b>5.805,5</b>	<b>11,0</b>	<b>6.072,4</b>	<b>11,0</b>	<b>4,6</b>	
Deutes a llarg termini	4.583,8	8,7	4.964,5	9,0	8,3	
Altres passius no corrents	1.221,7	2,3	1.107,9	2,0	-9,3	
<b>PASSIU CORRENT</b>	<b>12.075,9</b>	<b>22,9</b>	<b>13.563,0</b>	<b>24,6</b>	<b>12,3</b>	
Deutes a curt termini	8.712,1	16,5	9.919,6	18,0	13,9	
Creditors comercials i altres comptes a pagar	3.134,2	6,0	3.211,3	5,8	2,5	
Altres passius corrents	229,6	0,4	432,1	0,8	88,2	
<b>TOTAL PATRIMONI NET I PASSIU</b>	<b>52.669,5</b>	<b>100,0</b>	<b>55.138,6</b>	<b>100,0</b>	<b>4,7</b>	
<b>2. Compte de resultats</b>	<b>Mil euros</b>	<b>%</b>	<b>Mil euros</b>	<b>%</b>	<b>% Variació</b>	
<b>INGRESSOS D'EXPLOTACIÓ</b>	<b>15.921,3</b>	<b>100,0</b>	<b>17.906,9</b>	<b>100,0</b>	<b>12,5</b>	
Import net de la xifra de negoci	14.452,2	90,8	16.967,9	94,8	17,4	
Altres ingressos d'exploració i variació d'existències	1.469,1	9,2	938,9	5,2	-36,1	
Consums d'exploració	-2.908,5	18,3	-3.232,9	18,1	-11,2	
Altres despeses d'exploració	-4.981,4	31,3	-6.031,8	33,7	-21,1	
<b>VALOR AFEGIT</b>	<b>8.031,4</b>	<b>50,4</b>	<b>8.642,1</b>	<b>48,3</b>	<b>7,6</b>	
Despeses de personal	-4.725,8	29,7	-5.400,2	30,2	-14,3	
<b>RESULTAT ECONÒMIC BRUT DE L'EXPLOTACIÓ</b>	<b>3.305,6</b>	<b>20,8</b>	<b>3.241,9</b>	<b>18,1</b>	<b>-1,9</b>	
Amortitzacions de l'immobilitzat	-1.141,8	7,2	-1.323,2	7,4	-15,9	
<b>RESULTAT ECONÒMIC NET DE L'EXPLOTACIÓ</b>	<b>2.163,8</b>	<b>13,6</b>	<b>1.918,7</b>	<b>10,7</b>	<b>-11,3</b>	
Despeses financeres	-159,4	1,0	-216,6	1,2	-35,9	
Ingressos financers	254,6	1,6	348,5	1,9	36,9	
Altres partides financeres	-437,3	2,7	-406,5	2,3	7,0	
<b>RESULTAT FINANCER</b>	<b>-342,1</b>	<b>2,1</b>	<b>-274,6</b>	<b>1,5</b>	<b>19,7</b>	
<b>RESULTAT ABANS D'IMPOSTOS</b>	<b>1.821,6</b>	<b>11,4</b>	<b>1.644,1</b>	<b>9,2</b>	<b>-9,7</b>	
Impost de beneficis	21,8	0,1	-311,8	1,7	(ns)	
Altres resultats	0,0	0,0	0,0	0,0	(ns)	
<b>RESULTAT DE L'EXERCICI</b>	<b>1.843,5</b>	<b>11,6</b>	<b>1.332,2</b>	<b>7,4</b>	<b>-27,7</b>	
RECURSOS GENERATS	2.985,3	18,8	2.655,5	14,8	-11,0	
<b>3. Ràtios 2022</b>	<b>Valor mitjà</b>	<b>% Var s 2021</b>	<b>Diferència conjunt mitjanes</b>	<b>Q1</b>	<b>Mediana</b>	<b>Q3</b>
<b>Rendibilitat, marge i rotació</b>						
Rendibilitat financera (%)	4,63	-11,6	-6,81	1,24	8,94	34,79
Palanquejament net (%)	1,26	-14,8	-3,83	-0,07	3,31	14,94
Rendibilitat econòmica (%)	3,37	-10,3	-2,98	1,22	5,08	16,97
Marge (%)	10,39	-16,5	5,01	1,20	7,87	16,83
Rotació (voltes)	0,32	7,4	-0,86	0,44	0,90	1,50
<b>Relatius al nombre d'ocupats</b>						
Valor afegit per ocupat (milers d'euros)	83,774	-2,9	24,111	49,240	74,132	106,259
Despeses de personal per ocupat (milers d'euros)	52,348	3,2	9,847	39,859	47,506	67,444
<b>Ràtios sobre valor afegit brut</b>						
Costos laborals unitaris (%)	62,49	6,2	-8,75	52,80	70,94	93,89
Productivitat de l'actiu (%)	26,60	-3,2	-14,78	40,12	69,45	133,62
Productivitat de l'immobilitzat (%)	33,81	-6,8	-85,00	80,13	178,21	573,14
<b>Ràtios financeres</b>						
Endeutament (%)	35,61	4,9	-14,60	36,37	55,67	72,76
Liquiditat	0,72	-23,4	-0,79	0,76	1,23	1,64
Fons de maniobra	0,92	-6,8	-0,49	0,92	1,12	1,48

<sup>1</sup> Dades arrodonides a un decimal, llevat d'aquelles ràtios en què les dades apareixen amb dos decimals. Variacions calculades a partir dels valors de les mateixes empreses.

Font: PimesDat de PIMEC a partir de dades de SABI.

## Altres serveis a les empreses

Empreses Mitjanes

Valors mitjans per empresa <sup>1</sup>

	<b>Exercici 2021</b>	<b>Exercici 2022</b>	<b>% Variació</b>
Nombre d'empreses	499	499	
Nombre de treballadors per empresa	95,0	105,1	10,7

<b>1. Comptes de balanç</b>	<b>Mil euros</b>	<b>%</b>	<b>Mil euros</b>	<b>%</b>	<b>% Variació</b>
<b>ACTIU NO CORRENT</b>	<b>5.784,1</b>	<b>51,0</b>	<b>6.000,5</b>	<b>48,2</b>	<b>3,7</b>
Immobilitzat intangible	633,5	5,6	704,0	5,7	11,1
Immobilitzat material i inversions immobiliàries	674,5	5,9	737,8	5,9	9,4
Inversions financeres a llarg termini i altres actius no corrents	4.476,2	39,5	4.558,8	36,6	1,8
<b>ACTIU CORRENT</b>	<b>5.558,2</b>	<b>49,0</b>	<b>6.443,6</b>	<b>51,8</b>	<b>15,9</b>
Existències	396,6	3,5	411,8	3,3	3,8
Deutors	2.397,3	21,1	2.861,2	23,0	19,4
Clients	2.190,1	19,3	2.616,4	21,0	19,5
Altres deutors	207,2	1,8	244,8	2,0	18,2
Inversions financeres a curt termini	1.080,0	9,5	1.539,7	12,4	42,6
Efectiu i actius líquids	1.611,6	14,2	1.496,9	12,0	-7,1
Altres actius corrents	72,7	0,6	133,9	1,1	84,1
<b>TOTAL ACTIU</b>	<b>11.342,4</b>	<b>100,0</b>	<b>12.444,2</b>	<b>100,0</b>	<b>9,7</b>
<b>PATRIMONI NET</b>	<b>4.815,5</b>	<b>42,5</b>	<b>5.345,3</b>	<b>43,0</b>	<b>11,0</b>
Capital	958,7	8,5	962,3	7,7	0,4
Reserves, ajustaments, subvencions i altres	3.470,8	30,6	4.020,5	32,3	15,8
Resultat de l'exercici	386,0	3,4	362,5	2,9	-6,1
<b>PASSIU NO CORRENT</b>	<b>2.931,7</b>	<b>25,8</b>	<b>2.161,9</b>	<b>17,4</b>	<b>-26,3</b>
Deutes a llarg termini	2.876,1	25,4	2.087,7	16,8	-27,4
Altres passius no corrents	55,6	0,5	74,2	0,6	33,5
<b>PASSIU CORRENT</b>	<b>3.595,1</b>	<b>31,7</b>	<b>4.937,0</b>	<b>39,7</b>	<b>37,3</b>
Deutes a curt termini	1.431,7	12,6	2.523,4	20,3	76,3
Creditors comercials i altres comptes a pagar	1.845,3	16,3	2.063,1	16,6	11,8
Altres passius corrents	318,2	2,8	350,4	2,8	10,1
<b>TOTAL PATRIMONI NET I PASSIU</b>	<b>11.342,4</b>	<b>100,0</b>	<b>12.444,2</b>	<b>100,0</b>	<b>9,7</b>

<b>2. Compte de resultats</b>	<b>Mil euros</b>	<b>%</b>	<b>Mil euros</b>	<b>%</b>	<b>% Variació</b>
<b>INGRESSOS D'EXPLOTACIÓ</b>	<b>9.049,8</b>	<b>100,0</b>	<b>10.602,2</b>	<b>100,0</b>	<b>17,2</b>
Import net de la xifra de negoci	8.598,1	95,0	10.228,2	96,5	19,0
Altres ingressos d'explotació i variació d'existències	451,7	5,0	374,1	3,5	-17,2
Consums d'explotació	-2.636,6	29,1	-3.169,3	29,9	-20,2
Altres despeses d'explotació	-1.842,7	20,4	-2.191,2	20,7	-18,9
<b>VALOR AFEGIT</b>	<b>4.570,5</b>	<b>50,5</b>	<b>5.241,8</b>	<b>49,4</b>	<b>14,7</b>
Despeses de personal	-3.889,6	43,0	-4.511,0	42,5	-16,0
<b>RESULTAT ECONÒMIC BRUT DE L'EXPLOTACIÓ</b>	<b>680,9</b>	<b>7,5</b>	<b>730,8</b>	<b>6,9</b>	<b>7,3</b>
Amortitzacions de l'immobilitzat	-255,7	2,8	-297,0	2,8	-16,2
<b>RESULTAT ECONÒMIC NET DE L'EXPLOTACIÓ</b>	<b>425,2</b>	<b>4,7</b>	<b>433,7</b>	<b>4,1</b>	<b>2,0</b>
Despeses financeres	-108,8	1,2	-121,5	1,1	-11,7
Ingressos financers	66,0	0,7	70,4	0,7	6,8
Altres partides financeres	57,2	0,6	63,1	0,6	10,4
<b>RESULTAT FINANCER</b>	<b>14,4</b>	<b>0,2</b>	<b>12,0</b>	<b>0,1</b>	<b>-16,4</b>
<b>RESULTAT ABANS D'IMPOSTOS</b>	<b>439,6</b>	<b>4,9</b>	<b>445,7</b>	<b>4,2</b>	<b>1,4</b>
Impost de beneficis	-53,3	0,6	-83,2	0,8	-56,0
Altres resultats	-0,2	0,0	0,0	0,0	(ns)
<b>RESULTAT DE L'EXERCICI</b>	<b>386,0</b>	<b>4,3</b>	<b>362,5</b>	<b>3,4</b>	<b>-6,1</b>
RECURSOS GENERATS	641,8	7,1	659,6	6,2	2,8

<b>3. Ràtios 2022</b>	<b>Valor mitjà</b>	<b>% Var s 2021</b>	<b>Diferència conjunt mitjanes</b>	<b>Q1</b>	<b>Mediana</b>	<b>Q3</b>
<b>Rendibilitat, marge i rotació</b>						
Rendibilitat financera (%)	8,34	-8,6	-3,10	4,28	17,40	39,79
Palanquejament net (%)	3,78	-12,0	-1,31	0,97	7,90	23,89
Rendibilitat econòmica (%)	4,56	-5,7	-1,79	1,51	6,59	15,37
Marge (%)	5,35	-11,7	-0,03	0,85	3,56	8,07
Rotació (voltes)	0,85	6,8	-0,33	1,22	1,92	2,79
<b>Relatius al nombre d'ocupats</b>						
Valor afegit per ocupat (milers d'euros)	49,855	3,6	-9,807	28,283	46,982	65,625
Despeses de personal per ocupat (milers d'euros)	42,905	4,8	0,404	27,049	42,461	55,063
<b>Ràtios sobre valor afegit brut</b>						
Costos laborals unitaris (%)	86,06	1,1	14,82	80,92	91,80	97,43
Productivitat de l'actiu (%)	82,60	4,6	41,23	82,37	147,25	252,93
Productivitat de l'immobilitzat (%)	363,56	4,0	244,75	368,42	1.244,97	4.121,75
<b>Ràtios financeres</b>						
Endeutament (%)	57,05	-0,9	6,84	41,76	60,84	79,03
Liquiditat	1,31	-15,6	-0,21	1,17	1,58	2,35
Fons de maniobra	1,25	-6,6	-0,16	1,22	2,38	5,24

<sup>1</sup> Dades arrodonides a un decimal, llevat d'aquelles ràtios en què les dades apareixen amb dos decimals. Variacions calculades a partir dels valors de les mateixes empreses.

Font: PimesDat de PIMEC a partir de dades de SABI.



## Altres serveis a les persones

Empreses Mitjanes

Valors mitjans per empresa <sup>1</sup>

	<u>Exercici 2021</u>		<u>Exercici 2022</u>		<u>% Variació</u>	
Nombre d'empreses	269		269			
Nombre de treballadors per empresa	95,6		102,5		7,3	
<b>1. Comptes de balanç</b>	<b>Mil euros</b>	<b>%</b>	<b>Mil euros</b>	<b>%</b>	<b>% Variació</b>	
<b>ACTIU NO CORRENT</b>	<b>5.683,6</b>	<b>56,1</b>	<b>6.004,6</b>	<b>55,9</b>	<b>5,6</b>	
Immobilitzat intangible	633,6	6,3	705,1	6,6	11,3	
Immobilitzat material i inversions immobiliàries	3.504,7	34,6	3.470,8	32,3	-1,0	
Inversions financeres a llarg termini i altres actius no corrents	1.545,3	15,2	1.828,7	17,0	18,3	
<b>ACTIU CORRENT</b>	<b>4.451,3</b>	<b>43,9</b>	<b>4.740,7</b>	<b>44,1</b>	<b>6,5</b>	
Existències	1.124,0	11,1	1.223,6	11,4	8,9	
Deutors	1.154,5	11,4	1.319,8	12,3	14,3	
Clients	954,9	9,4	1.126,3	10,5	18,0	
Altres deutors	199,6	2,0	193,5	1,8	-3,0	
Inversions financeres a curt termini	715,8	7,1	772,5	7,2	7,9	
Efectiu i actius líquids	1.408,4	13,9	1.360,3	12,7	-3,4	
Altres actius corrents	48,7	0,5	64,5	0,6	32,4	
<b>TOTAL ACTIU</b>	<b>10.135,0</b>	<b>100,0</b>	<b>10.745,4</b>	<b>100,0</b>	<b>6,0</b>	
<b>PATRIMONI NET</b>	<b>5.637,8</b>	<b>55,6</b>	<b>5.991,8</b>	<b>55,8</b>	<b>6,3</b>	
Capital	1.528,9	15,1	1.543,3	14,4	0,9	
Reserves, ajustaments, subvencions i altres	3.840,4	37,9	3.919,3	36,5	2,1	
Resultat de l'exercici	268,5	2,6	529,1	4,9	97,1	
<b>PASSIU NO CORRENT</b>	<b>1.953,2</b>	<b>19,3</b>	<b>1.904,6</b>	<b>17,7</b>	<b>-2,5</b>	
Deutes a llarg termini	1.672,3	16,5	1.607,3	15,0	-3,9	
Altres passius no corrents	280,9	2,8	297,3	2,8	5,8	
<b>PASSIU CORRENT</b>	<b>2.544,0</b>	<b>25,1</b>	<b>2.849,0</b>	<b>26,5</b>	<b>12,0</b>	
Deutes a curt termini	757,6	7,5	804,4	7,5	6,2	
Creditors comercials i altres comptes a pagar	1.491,6	14,7	1.641,9	15,3	10,1	
Altres passius corrents	294,7	2,9	402,7	3,7	36,6	
<b>TOTAL PATRIMONI NET I PASSIU</b>	<b>10.135,0</b>	<b>100,0</b>	<b>10.745,4</b>	<b>100,0</b>	<b>6,0</b>	
<b>2. Compte de resultats</b>	<b>Mil euros</b>	<b>%</b>	<b>Mil euros</b>	<b>%</b>	<b>% Variació</b>	
<b>INGRESSOS D'EXPLOTACIÓ</b>	<b>8.595,9</b>	<b>100,0</b>	<b>10.969,0</b>	<b>100,0</b>	<b>27,6</b>	
Import net de la xifra de negoci	7.660,2	89,1	10.127,5	92,3	32,2	
Altres ingressos d'exploració i variació d'existències	935,7	10,9	841,5	7,7	-10,1	
Consums d'exploració	-2.391,4	27,8	-3.221,9	29,4	-34,7	
Altres despeses d'exploració	-2.051,9	23,9	-2.784,8	25,4	-35,7	
<b>VALOR AFEGIT</b>	<b>4.152,6</b>	<b>48,3</b>	<b>4.962,3</b>	<b>45,2</b>	<b>19,5</b>	
Despeses de personal	-3.301,7	38,4	-3.733,8	34,0	-13,1	
<b>RESULTAT ECONÒMIC BRUT DE L'EXPLOTACIÓ</b>	<b>851,0</b>	<b>9,9</b>	<b>1.228,6</b>	<b>11,2</b>	<b>44,4</b>	
Amortitzacions de l'immobilitzat	-452,0	5,3	-468,5	4,3	-3,7	
<b>RESULTAT ECONÒMIC NET DE L'EXPLOTACIÓ</b>	<b>399,0</b>	<b>4,6</b>	<b>760,0</b>	<b>6,9</b>	<b>90,5</b>	
Despeses financeres	-56,1	0,7	-65,4	0,6	-16,7	
Ingressos financers	26,2	0,3	34,5	0,3	31,4	
Altres partides financeres	-3,5	0,0	-41,1	0,4	(ns)	
<b>RESULTAT FINANCER</b>	<b>-33,4</b>	<b>0,4</b>	<b>-72,1</b>	<b>0,7</b>	<b>-116,0</b>	
<b>RESULTAT ABANS D'IMPOSTOS</b>	<b>365,6</b>	<b>4,3</b>	<b>688,0</b>	<b>6,3</b>	<b>88,2</b>	
Impost de beneficis	-97,1	1,1	-158,8	1,4	-63,5	
Altres resultats	0,0	0,0	0,0	0,0	(ns)	
<b>RESULTAT DE L'EXERCICI</b>	<b>268,5</b>	<b>3,1</b>	<b>529,1</b>	<b>4,8</b>	<b>97,1</b>	
RECURSOS GENERATS	720,5	8,4	997,7	9,1	38,5	
<b>3. Ràtios 2022</b>	<b>Valor mitjà</b>	<b>% Var s 2021</b>	<b>Diferència conjunt mitjanes</b>	<b>Q1</b>	<b>Mediana</b>	<b>Q3</b>
<b>Rendibilitat, marge i rotació</b>						
Rendibilitat financera (%)	11,48	77,1	0,04	1,38	10,77	27,75
Palanquejament net (%)	4,47	92,4	-0,62	0,17	3,91	13,87
Rendibilitat econòmica (%)	7,01	68,5	0,66	1,27	5,50	11,34
Marge (%)	6,87	40,0	1,49	0,69	3,17	9,18
Rotació (voltes)	1,02	20,4	-0,16	0,86	1,64	2,61
<b>Relatius al nombre d'ocupats</b>						
Valor afegit per ocupat (milers d'euros)	48,391	11,4	-11,271	28,935	41,348	53,892
Despeses de personal per ocupat (milers d'euros)	36,411	5,4	-6,090	25,627	34,479	44,000
<b>Ràtios sobre valor afegit brut</b>						
Costos laborals unitaris (%)	75,24	-5,4	4,01	73,19	88,86	95,67
Productivitat de l'actiu (%)	60,93	15,5	19,56	58,49	110,01	224,86
Productivitat de l'immobilitzat (%)	118,83	18,4	0,02	107,02	285,71	1.051,87
<b>Ràtios financeres</b>						
Endeutament (%)	44,24	-0,3	-5,97	31,30	56,82	77,05
Liquiditat	1,66	-4,9	0,15	0,80	1,37	2,11
Fons de maniobra	1,32	-1,5	-0,10	0,93	1,18	1,81

<sup>1</sup> Dades arrodonides a un decimal, llevat d'aquelles ràtios en què les dades apareixen amb dos decimals. Variacions calculades a partir dels valors de les mateixes empreses.

Font: PimesDat de PIMEC a partir de dades de SABI.

Síntesi dels valors de dispersió de les ràtios per sectors

**Rendibilitat financera**

% Resultat abans d'impostos / Patrimoni net

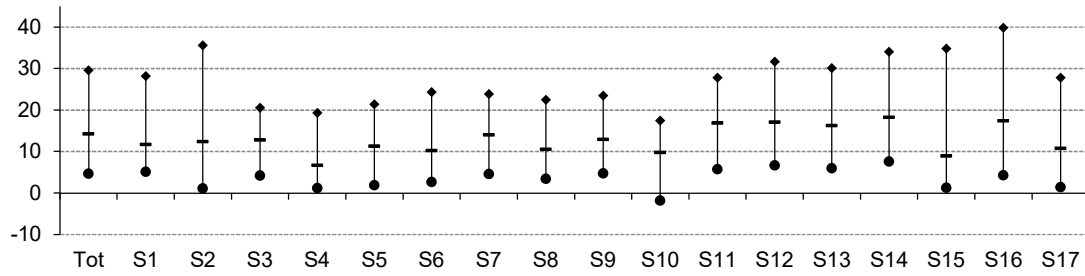

**Palanquejament net**

% (Rendibilitat financera – Rendibilitat econòmica)

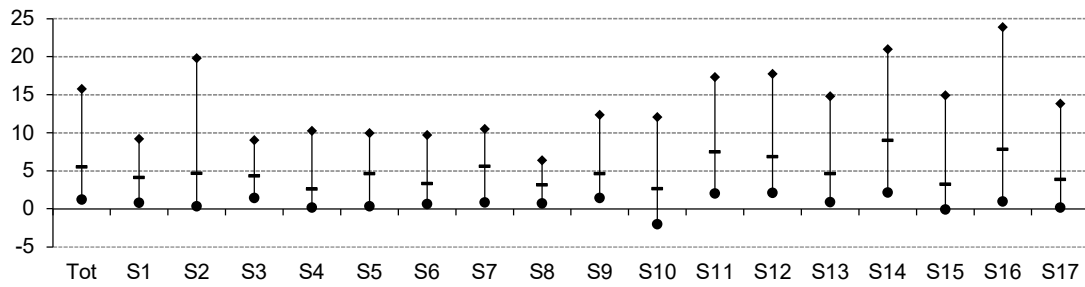

**Rendibilitat econòmica**

% (Resultat abans d'impostos + despeses financeres) / Actiu

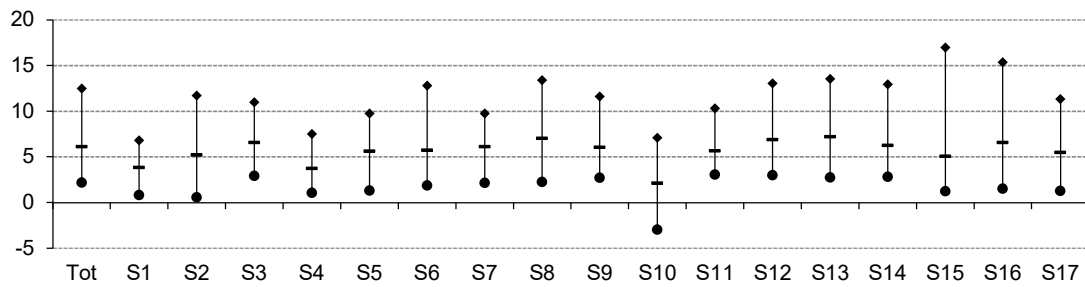

**Marge**

% (Resultat abans d'impostos + despeses financeres) / Ingressos d'explotació

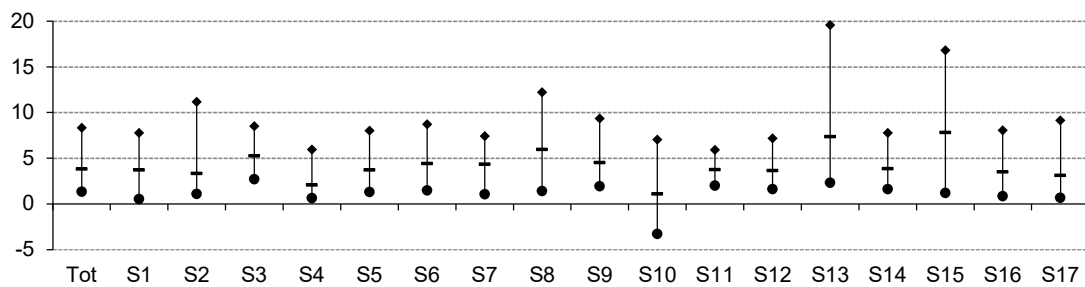

**Rotació**

Ingressos d'explotació / Actiu (voltes)

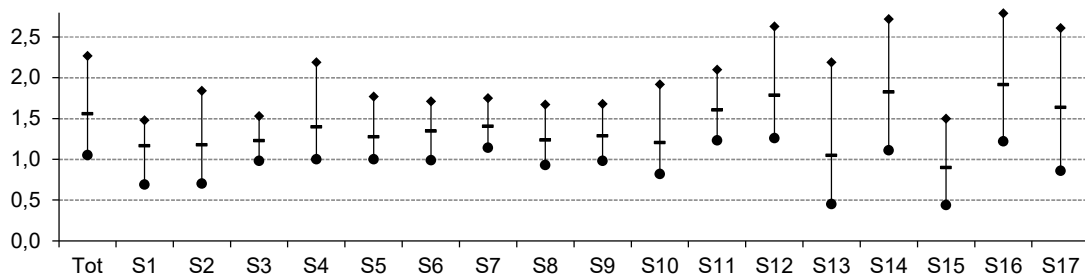

### Vab per ocupat

Valor afegit / Nombre de treballadors (milers d'euros)

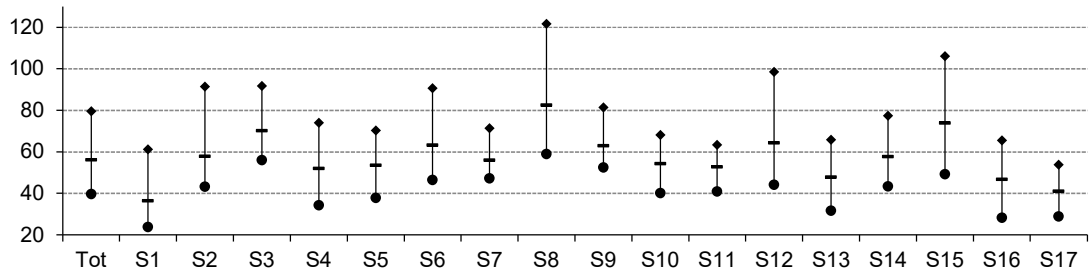

### Despeses de personal per ocupat

Despeses de personal / Nombre de treballadors (milers d'euros)

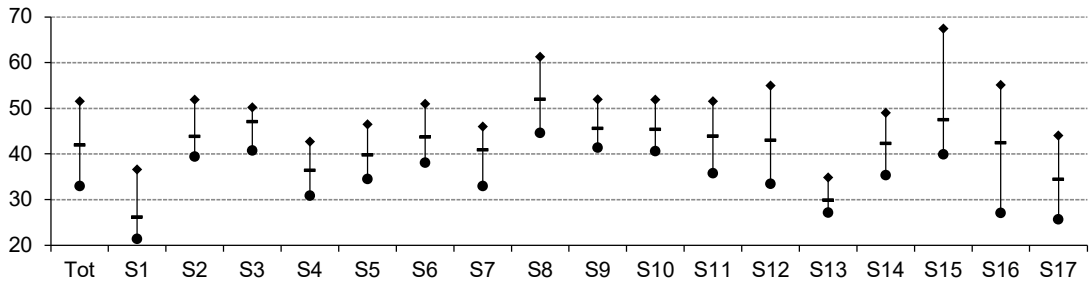

### Costos laborals unitaris

% Despeses de personal / Valor afegit

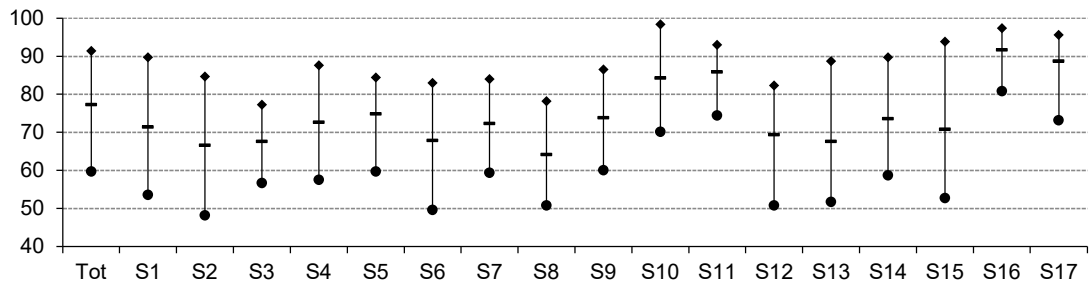

### Productivitat de l'actiu

% Valor afegit / Actiu d'explotació

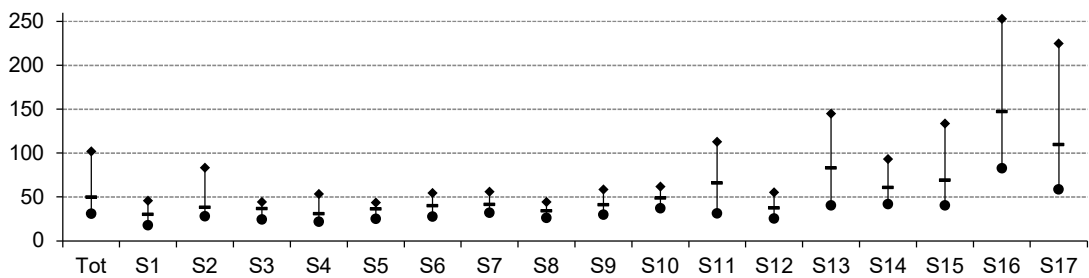

### Productivitat de l'immobilitzat

% Valor afegit / Immobilitzat d'explotació

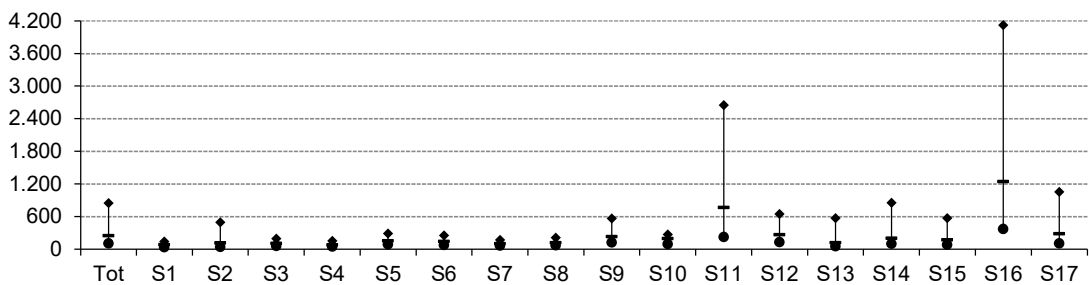



### Endeutament

% (Passiu no corrent + Passiu corrent) / Passiu

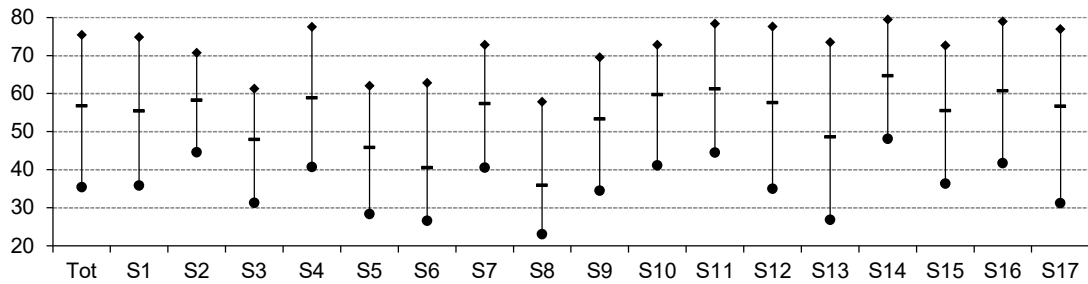

### Liquiditat

Actiu corrent / Passiu corrent

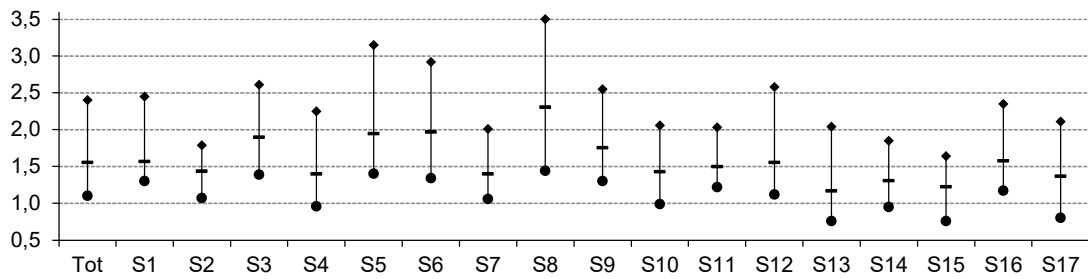

### Fons de maniobra

(Patrimoni net + Passiu no corrent) / Actiu no corrent

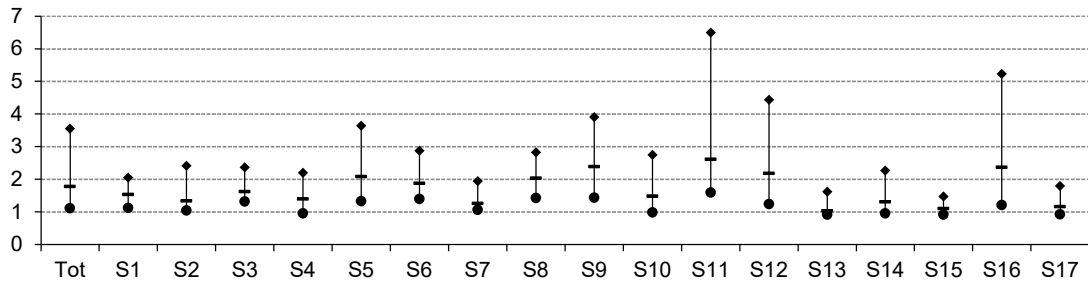

### Llegenda gràfics

- |     |  |
|-----|--|
| Tot | Mitjanes empreses                            |
| S1  | Primari                                      |
| S2  | Energia, gas, aigua i reciclatge             |
| S3  | Indústries extractives no energètiques       |
| S4  | Indústria alimentària                        |
| S5  | Indústria tèxtil, cuir i confecció           |
| S6  | Cautxú, fusta i altres indústries            |
| S7  | Indústria del paper i arts gràfiques         |
| S8  | Indústries químiques                         |
| S9  | Metal·lúrgia, maquinària i material elèctric |
| S10 | Material de transport                        |
| S11 | Construcció                                  |
| S12 | Comerç i reparacions                         |
| S13 | Hoteleria i restauració                      |
| S14 | Transport i comunicacions                    |
| S15 | Serveis financers, assegurances i lloguers   |
| S16 | Altres serveis a les empreses                |
| S17 | Altres serveis a les persones                |
- 
- |   |  |
|---|--|
| ◆ | Quartil 3 (Valor de l'indicador que deixa el 75% de les empreses per sota) |
| — | Mediana (Valor de l'indicador que deixa el 50% de les empreses per sota)   |
| ◆ | Quartil 1 (Valor de l'indicador que deixa el 25% de les empreses per sota) |

Observatori de la **pime**  
de Catalunya



[pimec.org/observatori](http://pimec.org/observatori)

Viladomat, 174  
08015 Barcelona  
Tel. 93 496 45 00  
[pimec@pimec.org](mailto:pimec@pimec.org)

